

FOYER RURAL



Crêches sur Saône

Activités
Saison 2022 2023

SPORT

CULTURE

DANSE

BIEN ETRE



Nouvelle saison, Nouveau départ, Nouveau support de communication.

Nous avons voulu rassembler dans ce petit livret l'ensemble de nos activités et manifestations pour la saison 2022/2023. Celui-ci n'aurait pas pu voir le jour sans le partenariat de nos commerçants et artisans de Crèches sur Saône et des communes voisines. Nous tenons ici à les remercier.

Au titre des festivités, nous sommes heureux cette année de vous proposer une manifestation conjointe à 2 associations de la commune. Le lundi 31 octobre aura lieu la première « boum d'Halloween » en partenariat avec le Sou des Ecoles. A cette occasion, si vous souhaitez donner un coup de main pour maquiller, déguiser des enfants, faites-vous connaître auprès de l'une ou l'autre des associations.

Nous sommes demandeurs d'un petit peu d'investissement, car une association ne peut pas vivre sans ses bénévoles.

S'investir oui, mais comment ?

- Vous avez des compétences dans la communication, la gestion de sites internet et celle des réseaux sociaux
- Vous aimeriez connaître le monde du spectacle, la mise en œuvre de la lumière, du son, des décors.
- Vous êtes jeunes et que vous aimeriez peut être en faire votre métier,
- Vous êtes moins jeune et c'est une passion à laquelle vous n'avez pas encore pu donner corps

Alors, n'hésitez pas à prendre contact et à nous rejoindre!

Aujourd'hui le Foyer Rural est une association qui vous apporte des activités pour tous. Demain il doit également devenir un lieu de rencontre entre générations pour faire passer des savoirs, des passions et peut-être créer des vocations. En cela nous avons besoin de vous.

Nous vous souhaitons une belle saison au sein du Foyer Rural.

INSCRIPTIONS

Salle du Foyer Rural

Samedi 3 septembre de 10h00 à 12h30
Mercredi 7 septembre de 17h30 à 19h30

Lors de l'inscription, nous vous demanderons :

- **Le règlement de la *carte d'adhésion*** au Foyer Rural de 20€, comprenant l'assurance.
1 carte obligatoire par personne physique valable pour plusieurs activités – Carte non remboursable
- **Le règlement de la cotisation de la/des activité(s)**
Chèques vacances et coupons sport acceptés, possibilité de paiement en 3 fois
- **La signature-acceptation du règlement intérieur**
- **Un certificat médical de moins de 2 ans pour les activités sportives**
Sauf si celui de l'année dernière est encore valable

TARIFS

Les tarifs annoncés sont à l'année

(Sauf pour l'activité Massage Bébé-Parent et Théâtre Adultes)

- *Pas de remboursement en cours d'année*
- *Possibilité de 2 cours d'essai après validation du dossier d'inscription*
- *Le maintien des activités est lié à un nombre suffisant d'inscrits permettant la couverture des coûts*

LES COURS

Reprise des cours le lundi 12 septembre 2022
Fin des cours le vendredi 30 juin 2023

Vacances Scolaires :

Pas de cours pour les enfants, soit 30 semaines de cours minimum sur l'année

1 semaine sur 2, pour les adultes (sauf vacances de Noël) soit 33 semaines de cours minimum dans l'année

Règlement du Foyer Rural

1. Inscription aux activités

Elle est effective dès réception de votre dossier complet. Celui-ci doit comporter :

- Le règlement de l'adhésion annuelle au Foyer Rural.
- Le règlement du montant de votre/vos activité(s).
- Un certificat médical (pour les activités sportives détaillées ci-dessous)

2. Adhésion annuelle au Foyer Rural

L'adhésion au Foyer Rural est individuelle et obligatoire. Elle témoigne de l'appartenance de l'adhérent au mouvement associatif des Foyers Ruraux et lui fait bénéficier d'une assurance responsabilité civile individuelle accident. Elle est valable du 1er Septembre 2022 au 31 août 2023 pour toutes les activités et dans tous les Foyers Ruraux. Elle indique que l'adhérent est assuré pendant les cours organisés par le Foyer Rural selon les heures indiquées, pendant les sorties organisées par le Foyer Rural et pendant les compétitions sportives auxquelles le Foyer Rural

participe. Le paiement de l'adhésion implique que l'adhérent accepte les conditions du présent règlement. L'adhésion n'est pas remboursable. Le montant de l'adhésion pour la saison 2022-2023 est fixé à 20€.

3. Les tarifs annuels des activités :

Ils sont fixés au début de chaque saison.

Tout engagement à une activité est annuel et le coût intégral de celle-ci est acquis par le Foyer Rural (possibilité de 2 cours d'essai après validation du dossier d'inscription). Les moyens de règlement acceptés sont : espèces, chèques bancaires, chèques vacances, pass-sport et coupons sports de l'ANCV. La somme due peut être réglée en trois versements. Sur demande écrite par l'adhérent, suite à un évènement majeur (accident, problème de santé supérieur à 3 mois, ...), le Conseil d'Administration pourra étudier un éventuel remboursement. Celui-ci sera calculé au prorata du temps restant à la date de l'évènement et en fonction des moyens de paiement utilisés (pas de remboursement sur les chèques vacances et les coupons sport).

4. Maintien des activités

Le maintien des activités est lié à un nombre suffisant d'inscrits permettant la couverture des coûts. La décision finale sera prise lors de la réunion du CA du mois de septembre de l'année en cours.

5. Certificat médical

Pour les activités sportives, un certificat médical datant de moins de 2 ans est obligatoire. Aucune inscription ne sera validée sans ce document et l'accès au cours ne sera pas autorisé sans le certificat médical.

6. Calendrier

Pour la saison 2022-2023, les cours ont lieu du lundi 12 septembre 2022 au vendredi 30 juin 2023, Les cours ne sont pas assurés les jours fériés. Les cours enfants et les cours de la section de guitare sont vaqués pendant toutes les vacances scolaires (académie de DIJON). Les cours pour adultes sont vaqués 1 semaine pendant les vacances scolaires sauf pour les vacances de Noël où ils sont vaqués intégralement. Les tarifs sont calculés pour 30 semaines minimum de cours par an pour les sections « enfants » et 33 semaines de cours minimum pour les sections « adultes ».

7. Responsabilité

Le Foyer Rural se dégage de toute responsabilité avant et après les cours en dehors des salles de cours. Nous demandons aux parents concernés de bien vouloir respecter les horaires et de remettre les enfants aux professeurs. En cas d'absence imprévue d'un professeur et donc de l'annulation d'un cours (pour raison de santé principalement), il nous est possible et si nous le savons suffisamment tôt, d'avertir individuellement chaque famille, sous réserve que vous nous ayez communiqué votre adresse mail ou téléphone. Une note informative sera également affichée sur les portes des salles de cours concernés. Néanmoins, avant de laisser votre enfant, nous vous demandons de vous assurer que le cours a bien lieu et que le professeur responsable du cours est bien présent pour le prendre en charge votre enfant.

8. Salle des sports communale et dojo

Il est rappelé que la salle des sports est assujettie à un règlement intérieur, qui stipule le port de chaussures « non marquantes » et « non utilisées à l'extérieur ». L'accès au tatami du dojo est réservé aux adhérents. Les portes des vestiaires sont ouvertes 10 minutes avant le début du cours.

9. Salle du haut au Foyer Rural

Un revêtement spécifique a été installé. Aussi, le port de chaussures « non marquantes » et « non utilisées à l'extérieur » est obligatoire.

Le non respect de ces règles pourra entraîner l'exclusion

DOC - INFORMATIK

dépannage • vente informatique

GONOD Maxime
07 81 03 24 48
m.gonod@doc-informatik.fr

627 RD906
71680 Crêches/Saône



MENUISERIE MÂCONNAISE

Créateurs d'intérieurs sur mesure

405 rue de Bourgogne
71680 Crêches-sur-Saône

Tél. 03 85 39 40 69
83 66
00 73

E-mail : menuiserie.maconnaise@wanadoo.fr
www.menuiserie-maconnaise.fr



LITRIMARCHÉ

MATELAS • SOMMIERS • BANQUETTES • LITS

Venez découvrir votre nouveau magasin de literie :

LITRIMARCHÉ MACON CHAINTRÉ

[Zone des Bouchardes, 672 rue de Bourgogne - À côté de ST MACLOU]

vous accueille tous les jours sur **plus de 400m²**
d'exposition avec de **grandes marques** remisées,
afin de choisir votre confort !

CHAINTRÉ

 Suivez-nous sur Facebook

09 84 14 30 44

litrimarchemacon@gmail.com

VOLLEY LOISIRS

Gymnase Municipal

2 ou 3 équipes seniors mixtes
Participation au championnat
loisirs du sud maconnais

Entrainements :

Lundi : 20h30 – 22h30

Jeudi : 20h30 – 22h30

Référent : Olivier 06 72 95 98 90

35 €



SPORT

GYM ADULTES & SENIORS

Gymnase Municipal

150 €



Avec Alexandre NAULET :

Lundi

15h45 – 16h45 : Entretien & Equilibre

18h15 – 19h15 : Fitness

Référentes : Elisabeth 07 87 13 95 96
Pascale 06 08 89 07 36

MARCHE

12 €

Nordique & sportive :

Lundi

14h00 – 16h30

Référent :
Jean-Claude
06 83 84 20 09



Randonnée :

Jeudi

13h45 – 17h00

Référent :
Bernard 06 47 69 56 84

Restaurant
Le **1901**

823 RN6
71680 Crèches sur Saône
Tél. : 03 85 31 83 62



CHARPENTE COUVERTURE ZINGUERIE

*LAMELLÉ
COLLÉ*



*ISOLATION
DE TOITURES*

MAISON BOIS

DUPONT
FRERES

1389, RN6 - 71680 CRÊCHES SUR SAÔNE

Tél. 03.85.36.50.53 - Fax 03.85.36.50.00 - e-mail : dupont-freres@orange.fr

SARL au Capital de 8 000 € - SIREN 321 226 086 00015 APE 4391 B

JUDO

Dojo Municipal

Avec Liliane CHERIE

Les tarifs comprennent le passeport jeune, la licence FFJDA, l'accompagnement du professeur à 3 tournois dans l'année et l'inscription à plusieurs tournois départementaux



SPORT

**Poussinet & Mini-Poussins
(4-8 ans)**

Mardi 17h15 – 18h30

Si le nombre d'inscrits est suffisant un 2^{ème} créneau sera ouvert le Jeudi de 17h15 – 18h30

150 €

**Poussins, Benjamins & Minimes
(9-14 ans)**

Mardi & Jeudi 18h30 – 19h45

270 €

Référentes : Evelyne 06 15 86 58 76 - Patricia 06 60 42 36 93

GYM ENFANTS

Dojo Municipal

Avec Alexandre NAULET

Tout-Petits (2-3 ans) :

Mercredi 15h30-16h30

Petits (4-5 ans) :

Mercredi 14h30-15h30



Grands (6-10 ans) :

Lundi 17h00-18h00

Référentes : Aline 06 85 50 47 39
Elisabeth 06 82 48 07 80

THÉÂTRE Enfants

Foyer Rural

Avec Carol CHARRIN

Petits (6-9 ans)

Mercredi 14h15 – 15h15

Moyens (10-12 ans)

Mercredi 15h15 – 16h15

Ados (13-18 ans)

Mercredi

16h30 – 18h00

190 €

280 €

Référentes : Christiane 06 73 27 16 36 – Marie-claire : 06 26 36 06 01

Représentation publique de fin d'année : vendredi 9 juin à 20h00

THÉÂTRE Adultes

Foyer Rural

Avec Carol CHARRIN

Pour information, les cours de théâtre commencent en janvier 2023. Le 4^{ème} trimestre 2022 est consacré à la mise en scène de la pièce « La maison est close » jouée à partir du 5 novembre par les élèves de la saison 2021-2022.

2 possibilités s'offrent à vous :

Soit vous intégrez la troupe ACRECHCOEUR à partir de janvier 2023, vous participez aux cours et vous deviendrez acteur de la pièce de théâtre jouée à partir de novembre 2023

Soit vous souhaitez uniquement participer aux cours de théâtre qui ont lieu lors du 1^{er} trimestre 2023.

Cours de théâtre

Du mercredi 4 janvier au mercredi 5 avril

Soit 12 Cours

170 €

Intégration à la troupe

ACRECHCOEUR

A partir du 4 janvier 2023

300 €

Référentes : Marie-Claire : 06 26 36 06 01 – Christiane 06 73 27 16 36

DESSIN Enfants

Foyer Rural

Avec Sandrine STEIBEL

Mercredi 13h30 – 15h00

8 Enfants maximum par cours

Si le nombre d'inscrits est suffisant,
un 2^{ème} créneau sera ouvert de 15h15 – 16h45

230 €



Référent : Alain - 06 41 31 26 56

CULTURE

PEINTURE Adultes

Salle Joug-Dieu

Avec Sandrine STEIBEL

Référent :

Alain - 06 41 31 26 56



Jeudi

16h00 – 18h00

18h30 – 20h30

275 €

ANGLAIS

Foyer Rural

Avec Mira VERNAY



240 €

Adultes

Débutants, Aide au voyage :

Mardi 10h00 – 11h00

Confirmés :

Mercredi 19h15 – 20h15



Enfants 4 à 6 ans

Mercredi 17h00 – 18h00

Enfants 7 à 10 ans

Mercredi 18h00 – 19h00

Participation de 100€ de la mairie de Crèches pour tous
les enfants résidant sur la commune

Référente : Patricia - 06 60 42 36 93

200 €

GUITARE

Foyer Rural

Avec Miguel CORREIA

275 €

Mardi 17h30 – 18h30

18h30 – 19h30

19h30 – 20h30

6 Elèves par cours maximum

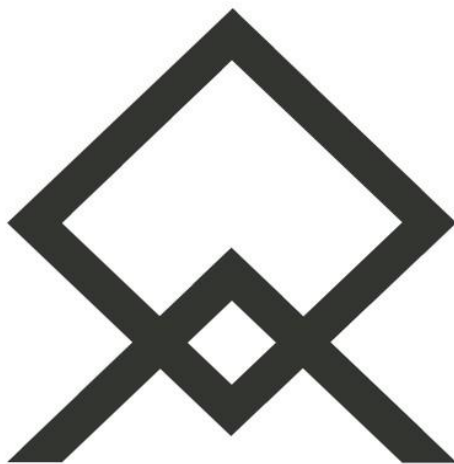

Référents : Alain 06 41 31 26 56 - Jean-Marc 06 18 50 02 82

The logo for Bellagio is set against a vibrant blue background. At the top center is a large, elegant, golden cursive letter 'B'. Below it, the word 'BELLAGIO' is written in a clean, white, sans-serif font. Underneath the name, the text 'BRASSERIE - PIZZERIA - BAR - LOUNGE' is displayed in a smaller, golden font. Further down, the address 'ZAC DES BOUCHARDES - 71680 CRÊCHES-SUR-SAÔNE' and the website 'www.brasserie-bellagio.fr' are listed in white. The phone number 'Tel 03 85 36 52 05' is at the bottom in golden text. The entire central text is enclosed in a thin, golden rectangular border. The background is decorated with stylized green leaves and orange slices in the corners.

ROLLET S.A.S

rue de Bourgogne - 71680 Crèches-sur-Saône - Tél. 03 85 23 80 30

METALLERIE MENUISERIE ALUMINIUM

savoir-faire et diversité

MODERN'JAZZ

Foyer Rural

Avec Delphine FOUILLET

DANSE

ENFANTS : 130 €

Mercredi :

10h-11h : Moyens (6-8ans)

11h-12h : Petits (3-5 ans)

18h-19h : Grands (9-11 ans)

19h-20h : Jeunes (12-15 ans)



ADULTES : 170 €

Mercredi : 20h-21h

Référentes : Brigitte 06 75 80 68 88

Eliane 06 32 25 82 14

HIP HOP

Foyer Rural

130 €

Avec Camélia HANFAOUI :

Mardi :

18h15 – 19h15 : Débutants

19h15 – 20h15 : Confirmés



Référentes : Brigitte 06 75 80 68 88

Eliane 06 32 25 82 14

COUNTRY

Foyer Rural

95 €



Avec Marie Françoise THORAL

Niveau intermédiaire demandé

Jedi : 19h00 – 20h30

Référentes : Brigitte 06 75 80 68 88

Eliane 06 32 25 82 14

les grands crus blancs

POUILLY VINZELLES - POUILLY LOCHÉ - POUILLY FUISSÉ



Tél. 03 85 36 50 58

183, rue de l'Église
CRÊCHES SUR SAÔNE (71)

Retrouvez-nous sur Utile Creches Sur Saone

OUVERT du LUNDI au SAMEDI de 8h à 19h et le
DIMANCHE de 8h30 à 12h15.

- Produits locaux
- Espace fruits et légumes
 - Cave à vin
 - Produits frais
- Livraison à domicile
- Site marchand

Mes achats Utile



saône-et-loire
LE DÉPARTEMENT

Mairie de



Crêches-sur-Saône



depuis plus de 50 ans

DESRAYAUD
Pépinières et Paysages

VENTE
sur
particularités

PÉPINIÉRISTE PRODUCTEUR
pleine terre arbres, arbuste,
arbres fruitiers, plantes de haies, rosiers...

CONCEPTION
CRÉATION et AMÉNAGEMENT
de PARCS et JARDINS

entretien • élagage • arrosage automatique • gaspillage • clôtures



71680 MACON - VINZELLES • Tél. : 03 85 35 63 59
www.desrayaud-paysagistes.com

YOGA

Foyer Rural

280 €



Avec Aline FAURE :

Lundi : 15h30 – 17h00

17h00 – 18h30

18h30 – 20h00



Avec Catherine BERTOLINI :

Jeudi : 9h00 – 10h30

10h30 – 12h00

Référents :

Renée 06 79 10 94 72

Daniel 06 85 78 38 78

BIEN ÊTRE

GYM DOUCE

Dojo Municipal

150 €

Avec Agnès KLING :

Gym Douce Adaptée à votre pathologie :

Mercredi : 9h30 – 10h30



Confort du Dos & Stretching :

Mercredi : 10h30 – 11h30

NOUVEAU

Référentes : Elisabeth 07 87 13 95 96 – Pascale 06 08 89 07 36

PILATES

Foyer Rural

230 €



Avec Sabri Benarous :

Mardi : 19h30 – 20h30

Référentes : Brigitte 06 75 80 68 88 - Eliane 06 32 25 82 14

QI GONG

Foyer Rural

230 €



Avec Catherine Thivent :

Mardi : 11h00 – 12h00

Référentes : Catherine 06 73 68 93 15 - Evelyne 06 15 86 58 76

MASSAGE PARENT(S)-ENFANT

Foyer Rural

300 €

NOUVEAU

Avec Claudine Harb Boudeau

Pour cette activité, les parents doivent prendre chacun une carte d'adhésion au foyer rural au prix de 15€ en plus de celle de l'enfant

Les familles apprennent des mouvements de massage. Les enfants et leurs parents se massent mutuellement. Assis au sol et habillés, ils pratiquent le massage sur le dos, la tête, les épaules, les bras et les mains. Les familles sont de plus initiées à l'idée de toucher et bouger pour apprendre et apprennent plusieurs activités kiné-tactiles, des jeux d'éveil en lien avec le toucher et le mouvement, des massages contés abordant différents thèmes : météo, jardin, pizza ..., tous adaptés à l'âge des enfants. Des discussions de partage d'expériences entre les parents et les enfants sont les bienvenus après chaque atelier.

Le(s) parent(s) présent(s) masse(nt) le dos, la nuque, les mains de leur(s) enfant(s) qui restent habillés

ENFANTS

avec au moins un parent

de 2 ans à 5 ans :

Mardi 17h00 – 17h30

de 6 ans à 11 ans :

Mardi 17h45 – 18h30



Référente : Françoise 06 86 59 23 43

MASSAGE BEBE-PARENT

Foyer Rural

NOUVEAU

120 €

Pour 1 session

Avec Claudine Harb Boudeau

Cette activité concerne des **BÉBÉS** de 0 à 12 mois

Cette activité se passe par session de
5 séances d'environ 1h30 qui auront lieu
Le mardi de 9h30 à 11h00.

- Session 1 : du 20 Septembre au 18 octobre.
- Session 2 : du 10 janvier au 7 février.
- Session 3 : du 2 mai au 30 mai.



Si le nombre d'inscriptions le permet, d'autres sessions pourront être programmées

- Le Massage Bébé aide les parents à mieux comprendre les signes de leur bébé, ses pleurs, à le soulager de ses douleurs de ventre, de dents, de ses coliques,... Il développe la santé émotionnelle et physique du bébé, la confiance et l'estime de soi.
- Le Massage bébé est une magnifique façon de continuer à approfondir ce lien d'amour entre un parent et son bébé. Il est un outil merveilleux pour renforcer le lien d'attachement et passer un moment privilégié avec son enfant.
- Toutes les semaines, un nouveau thème autour de la parentalité est proposé.

Pour cette dernière activité, vous devez :

- Venir avec un drap pour poser les bébés sur le tapis
- Une couverture chaude pour les bébés (en hiver)
- De quoi nourrir et changer les bébés durant l'atelier
- Un flacon vide de 25 ml pour mettre l'huile de massage offerte lors de la première séance

Pour cette activité, les parents doivent prendre chacun une carte d'adhésion au foyer rural au prix de 15€ en plus de celle de l'enfant

Référente : Françoise 06 86 59 23 43

GALAS, EXPOS & REPRÉSENTATIONS

Vendredi 9 juin

20h00 Représentations théâtre — Salle du Foyer
Par les enfants des cours de théâtre

Samedi 10 juin

10h-17h Exposition dessin et peinture — Salle du Four à Chaux
Œuvres des enfants et adultes des cours de peinture et dessin

20h00 Gala de danse — Salle du Foyer
Par les élèves des cours de danse et de Hip-Hop

Dimanche 11 juin

10h-17h Exposition dessin et peinture — Salle du Four à Chaux
Œuvres des enfants et adultes des cours de peinture et dessin

10h30 Gala de gym — Gymnase
Par les enfants des cours de baby gym et gym

Merci de noter ces dates afin que vos enfants puissent participer à ces représentations qui seront l'aboutissement de leurs efforts au cours de l'année

RANDONNÉE

Dimanche 16 avril

Dimanche 14 mai

Départ à 8h30



Les sentiers du beaujolais

Des parcours dessinés dans le sud maconnais pour découvrir l'histoire, les plantes et les paysages de notre région.

Départ à 8 heures 30 de la place de la mairie, à Crèches-sur-Saône.

Prévoir un repas, de la boisson, de bonnes chaussures de marche.

Des randonnées à découvrir en famille

Départ
Place de la Mairie

Tarif :
Gratuit

Renseignements :
Jacques : 06 83 94 60 57
Bernard : 06 47 69 56 84

CAFÉ-THÉÂTRE

Samedi 18 mars
20h00



Harold BARBÉ

DEADLINE

Humoriste et croque-mort !

Faire des blagues le soir quand on a enterré des gens le matin, ça n'est pas simple. Mais quand, en plus le week end, on est en charge de commenter tous les matchs d'une équipe de football qui gagne rarement, ça devient très compliqué de trouver des points positifs dans sa vie. C'est pourtant travailler pour la mort qui va apprendre à Harold à aimer la vie.

D'ailleurs, comment aborderait-on la vie si la date de mort nous était communiquée à l'avance ? Si, tout comme les yaourts, nous avons une date de péremption. Une deadline...

Fans de metal, de pop culture, de comics, de sextoys, de Stifler dans American Pie...si vous aimez la vie, ou que vous détestez la vie d'ailleurs, ce spectacle est pour vous.

**Salle du
Foyer Rural**

**Tarif :
25€**

**Réservations conseillées au :
Pascale : 06 08 89 07 36
Brigitte : 06 75 80 68 88**

GARAGE J.P. PERRAUD

147 RD 906 - CRECHES SUR SAONE - 03 85 37 12 61



garage.perraud@orange.fr



BOUCHARDES FERMETURES

Des menuiseries PVC et Alu
sur-mesures, fabriquées à Mâcon !

"Le choix de la qualité"



- Fenêtres
- Volets roulants et battants
- Portes
- Portes de garage
- Portails, clôtures et bardage
- Stores intérieurs et extérieurs
- Pergolas
- Dressing

DEVIS GRATUIT

ÉLIGIBLE AUX AIDES EN VIGUEUR*

TVA À TAUX RÉDUIT*



Parc des bouchardes - 71680 CRÈCHES-SUR-SAÛNE
03 85 39 20 07 - www.deceuninck-bouchardes-fermetures.fr



THÉÂTRE

Vendredi 4 novembre – 20h30

Samedi 5 novembre – 20h30

Dimanche 6 novembre – 16h30

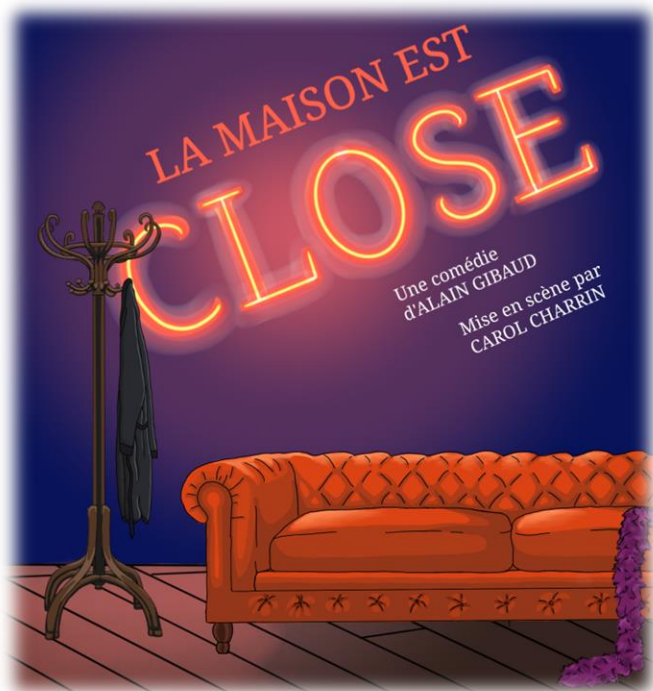

Par la troupe
ACRECHCOEUR

Mise en scène
Carol CHARRIN

Une comédie
d'Alain GIBAUD

**Une véritable pièce de boulevard
où le rire est omniprésent et jamais vulgaire.**

Une maison close dans le Paris des années 30.

Ce matin la maîtresse de maison n'en revient pas : «**C'est la grève !**».

Les entrées, les sorties, les quiproquos s'enchaînent entre des personnages pittoresques mais dépassés : un barman poète, un amoureux transi, un ministre loufoque, une déléguée aux droits de la femme.

**Salle du
Foyer Rural**

Tarif :
+16 ans : 8€

Renseignements :
Marie-Claire : 06 26 36 06 01
Christiane : 06 73 27 16 36

INSTALLATEUR
DEPUIS 1931



chauffage et climatisation

Plomberie - Sanitaire
Traitement d'eau
Energies renouvelables
S.A.V

03 85 34 83 50

972 route des Vignobles - 71680 **CRECHES SUR SAONE**
entreprise.doridon@wanadoo.fr - www.doridon-entreprise.fr



L'EDELWEISS

TABAC - PRESSE - FDJ

Espace Vap'shop - Cartes et Appats de Pêche

Maroquinerie - Compte Nickel

723 RN 6 - 71680 CRECHES SUR SAONE

TEL 03-85-37-10-96

SOIRÉE FAMILLE

Lundi 31 Octobre
À partir de 17h00

En partenariat avec l'association du Sou des Ecoles



BOUM d'HALLOWEEN

Soirée dansante et déguisée en famille

17h00 : Ouverture des portes pour séances maquillage

18h30 : défilé des petits monstres

19h30 : boum des sorciers(es)

Concours de maquillage – Concours du meilleur costume

Concours de la famille la plus originale

Distribution de bonbons – Snacking et buvette sur place

**Salle du
Foyer Rural**

Tarif : 3€
1 sachet de bonbons
offert pour les enfants

Réservations :
Pascale : 06 08 89 07 36
Aline : 06 85 50 47 39

SALON MODE'L

coiffure mixte

709 RN 6
71680 CRECHES SUR SAONE

Amandine LETOUCHE

et son équipe vous accueillent
du mardi au vendredi 9h-12h / 13h30-19h
samedi 8h-16h (non stop)

03 85 37 11 79

sur rendez-vous



Fortune

Domaine Saint Roch

Joan et Patrice Fortune . Vignerons à Crèches sur Saône (71), Bourgogne , France
tel 03 85 37 47 27 / 06 74 68 30 65 <https://www.patricefortunedomainsaintroch.com>

Fabien **GAROD-FRANGIN**

Gérant

07 55 06 05 17

fabien.garod-frangin@mh-cuisines.fr

309 Rue de la Bresse - ZAC des Bouchardes
71570 Chaintré



OUVERT 7J/7

Macon végétaux

Plantes à massifs, pépinières, vivaces, accessoires...

129, route des Bergers - 71680 Crèches sur Saône
Tél. 03 85 37 46 72

BIERE-ATTITUDE & Boissons

+ de 500 Bières
Whiskies, Rhums, Spiritueux
Verrerie, Coffrets cadeaux...
Location & Vente de Tirage Pression

1338 Route Nationale 6
71680 Crèches-sur-Saône
www.biere-attitude.com

Tél : 03 85 29 10 01
contact@biere-attitude.com

Climwatt

CLIMATISATION & ÉLECTRICITÉ

Julien MOMOT
06 59 66 25 55

julienmomot@climwatt.com

9 lotissement les Jumeaux • 71570 Romanèche-Thorins

Installation
Entretien
Dépannage

PAYSAGES

Créations

1385 RN 6
71680 CRÈCHES SUR SAÛNE
TEL 03 85 37 44 10
Fax 03 85 37 45 04
contact@rbcreation.com
www.rbcreation.com

PISCINES

GARAGE

Yves CHAMBE

Mise au point moteur
Réparation toutes marques
Electricité - Climatisation - Pare Brise

Au Treuille - RN6 - 71680 Crèches sur Saône
yves.chambe@outlook.fr

Tél. 03 85 36 53 91

CONCERT

Samedi 15 Octobre
20h30



Une partie des bénéfices sera reversée à l'Association Ruban Rose dans le cadre d'Octobre Rose

BORRUTO FAMILY

Jazz manouche

Un savant mélange de cultures musicales et d'airs frais.

Des compositions de la famille qui retracent l'histoire, à travers toutes ces belles musiques de la Bourgogne du sud au sud de l'Italie. Un voyage en tarentelles et sérénades au parfum de la bergamote. Une belle aventure avec deux frères et deux frères !

**Salle du
Foyer Rural**

Tarif :
+16 ans : 18€

Dont 2€ pour Association Ruban Rose

Réservations :

Renée : 06 79 10 94 72

Elisabeth : 06 82 48 07 80

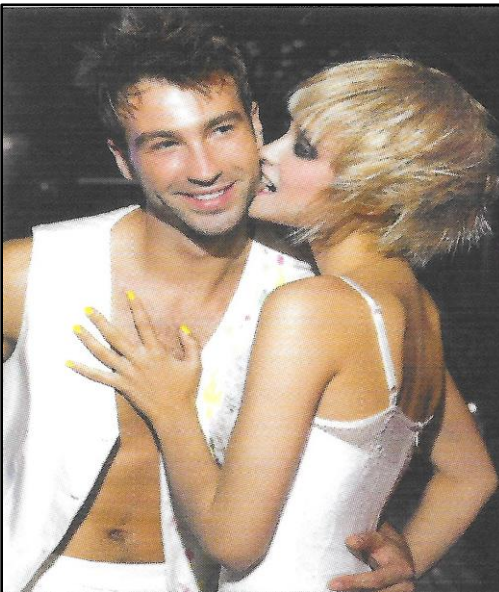

Coiffure

SALON VENET

Masculin Féminin

03 85 37 12 95

576 RN6 - 71680
CRÊCHES SUR SAÔNE



03 85 36 50 35
impact@jbnpneus.fr

545 rue du Maconnais
71570 CHAINTRE

QUAND ON VEUT ... ON PNEU! 😊

Professionnels
2 Livraisons/jour
Dep : 71 - 69 - 01

Toilettage
CHIEN ET CHAT

Pil Poil

Tél. 03 85 39 22 52

Z.A Les Bouchardes 71680 Crêches-sur-saône



L'Esprit du Terroir

03.85.37.40.03

154 rue des Mazoyers
71680 Crêches sur Saône

sarl.fontanel@orange.fr

WWW.VOLAILLE-FONTANEL.FR



BOUTANGERIE, VIENNOISERIE & PATISSERIE



boulangerie
à Saint-Amour



FINET

BIJOUTERIE FINET

Horloger, bijoutier, joaillier depuis
1981

Horloger, bijoutier, joaillier depuis 1981 : Plus
qu'un métier, une passion !

Retrouvez-nous en centre-ville de Mâcon et
dans la galerie commerciale de Carrefour à
Crêches-sur-Saône.

RANDONNÉE

Dimanche **11** septembre
Départ à 7h30



HOTONNES

(Ain)

18Kms — 600m+

Le parcours appelé sentier du maquis de Retord fait environ 18 km pour un dénivelé de 600 mètres. Il est également possible d'effectuer une boucle de 9kms en partant soit d'Hotonnes, soit des Plans d'Hotonnes.

Départ à 7 heures 30 de la place de la mairie, à Crèches-sur-Saône en co-voiturage. Prévoir un repas, de la boisson, de bonnes chaussures de marche et une participation de 12 € par personne pour le transport.

Départ
Place de la Mairie

Tarif :
12€

Renseignements :
Jacques : 06 83 94 60 57
Bernard : 06 47 69 56 84

ACL
architecte

266 Rue de Bourgogne
71680 Crêches S/Saône
03 85 32 90 65
www.architecte-christine-larochette.fr



Envie d'être différent...

OPTICIEN CHAINTRE



CONCEPT OPTIQUE

672 Rue de Bourgogne - ZAC Les Bouchardes - 71570 CHAINTRE
Tél 03 85 50 93 38 - co.chaintre@orange.fr

TINO
COIFFURE



UNE LARGE GAMME DE PRODUITS
DANS NOS 6 MAGASINS

Bricolage, Outillage, Vêtements, Semences, Poterie, Plants et Terreaux.

Articles de cave, Aliments et Accessoires pour animaux...



A DÉCOUVRIR DANS NOTRE MAGASIN
DE CRÊCHES-SUR-SAÔNE !

ET DANS LES MAGASINS DE :

Péronne;
Mâcon;
Prissé;
Fleurie;
Belleville en Beaujolais.



Coopérative Agricole Mâconnais Beaujolais - 336 Chemin des 4 Pilles 71000 Mâcon - 03 85 34 98 53 - caminfo@c-a-m-b.com

Retrouvez-nous sur  C.A.M.B. « Côté jardin » et C.A.M.B. « Côté vigne » ou sur notre site internet : www.c-a-m-b.com

SEPTEMBRE

11/09 Randonnée à Hotonnes(01)

OCTOBRE

15/10 Concert BORRUTO FAMILY
Jazz Manouche

31/10 Soirée Famille - Boum d'Halloween
En partenariat avec l'association « Le Sou des Écoles »

NOVEMBRE

4-5-6/11 Théâtre « La maison est close »
Par la troupe Acrechcoeur — Mise en scène Carol Charrin

MARS

18/03 Café-Théâtre : Harold BARBÉ dans Deadline

AVRIL

16/04 Randonnée en Beaujolais

MAI

14/05 Randonnée en Beaujolais

JUIN

9-10-11/06 Galas, Expos & Représentations de fin d'année
Par les adhérents de chaque activité

“ÊTRE LÀ POUR LES AUTRES, ON PEUT EN FAIRE SA PRIORITÉ”

ÉCOUTE - CONSEIL - DISPONIBILITÉ



groupama.fr

VENEZ RENCONTRER VOS CONSEILLERS DANS VOTRE AGENCE

576 ROUTE NATIONALE À CRÈCHES-SUR-SAÔNE
T. 09 74 50 33 24*

groupama rhône-alpes auvergne - caisse régionale d'assurances
mutuelles agricoles de rhône-alpes auvergne
58 rue de saint-cyr avenue jean calais 09 - 791 000 565 1300.
*prix d'un appel local à partir d'un fixe. crédit photo : aurélien chavaud.



Groupama

FOYER



RURAL

Crèches

sur

Saône

Manifestations

Saison **2022** **2023**