



# Ambrosies : Quel est le problème ?

[www.ambrosie.info](http://www.ambrosie.info)

# L'Observatoire des ambroisies

- Créé en **2011** par les ministères **chargés de la santé, de l'agriculture et de l'écologie et l'Inra**
- Piloté par **FREDON France** à Paris
- Désigné comme le **centre de ressources national sur les ambroisies**
- Mission principale : améliorer la **diffusion des connaissances et des informations** relatives aux **ambroisies** ayant un impact sur la santé humaine



[observatoire.ambroisie@fredon-france.org](mailto:observatoire.ambroisie@fredon-france.org)

[www.ambroisie.info](http://www.ambroisie.info)

**FREDON France**

11 rue Lacaze

75014 Paris FRANCE

07 68 999 350

01 53 83 71 75





# 1. L'AMBROISIE

Connaitre et reconnaitre

# Définition

Espèce **exotique envahissante**  
(EEE)



Espèce vivante **non indigène** : présente en dehors de son aire de répartition naturelle (souvent introduite par l'Homme)

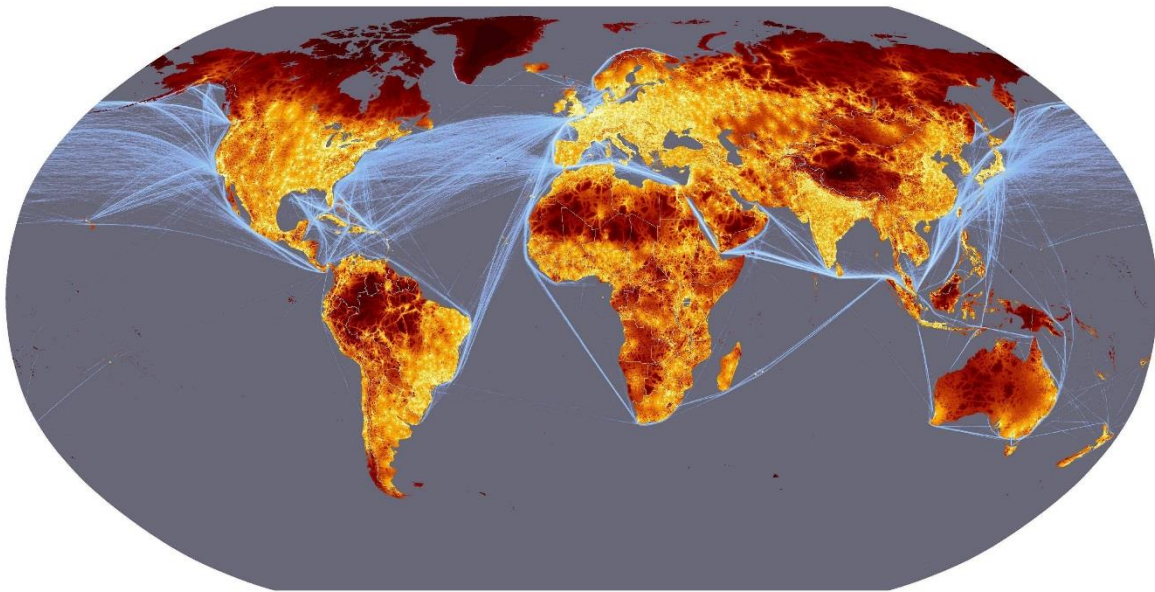

**Source** : European Commission and the World Bank – captures this connectivity and the concentration of economic activity and also highlights that there is little wilderness left.



# Définition

Espèce **exotique envahissante**  
(EEE)



Espèce disposant de fortes capacités de **croissance, multiplication et dispersion**, qui prolifère ponctuellement ou durablement dans un milieu au dépend d'autres espèces

Succès des plantes exotiques envahissantes :  
Absence d'ennemis naturels  
+ reproduction végétative ou sexuée  
importante





# Présentation de l'Ambroisie à feuilles d'armoise

Stade plantule



Stade végétatif



Stade floral

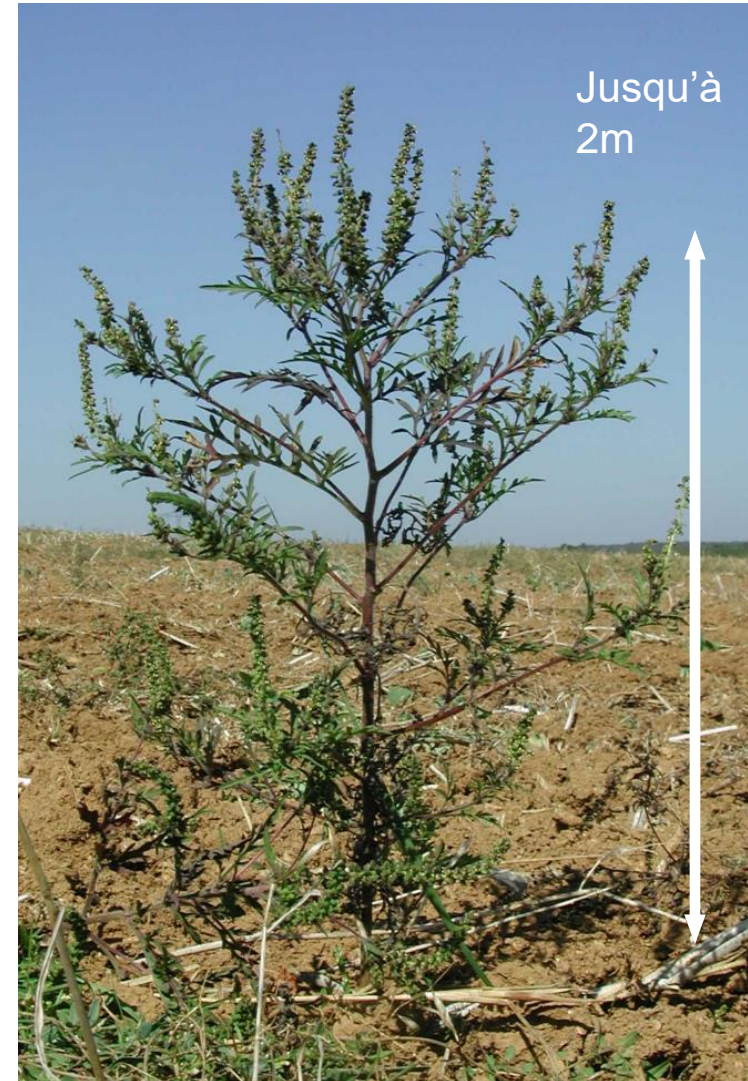

# Comment l'identifier?



## LA FEUILLE :

Profondément découpée

Verte de chaque côté

Pas d'odeur quand on la froisse

Feuilles opposées à la base puis  
alternes avant floraison

Doublement lobée, lobée ou lacérée



# Comment l'identifier?



## LA TIGE :

Velue

Devenant rougeâtre à violette à partir de juillet

Teinte marron après les 1ers gels



# Comment l'identifier?

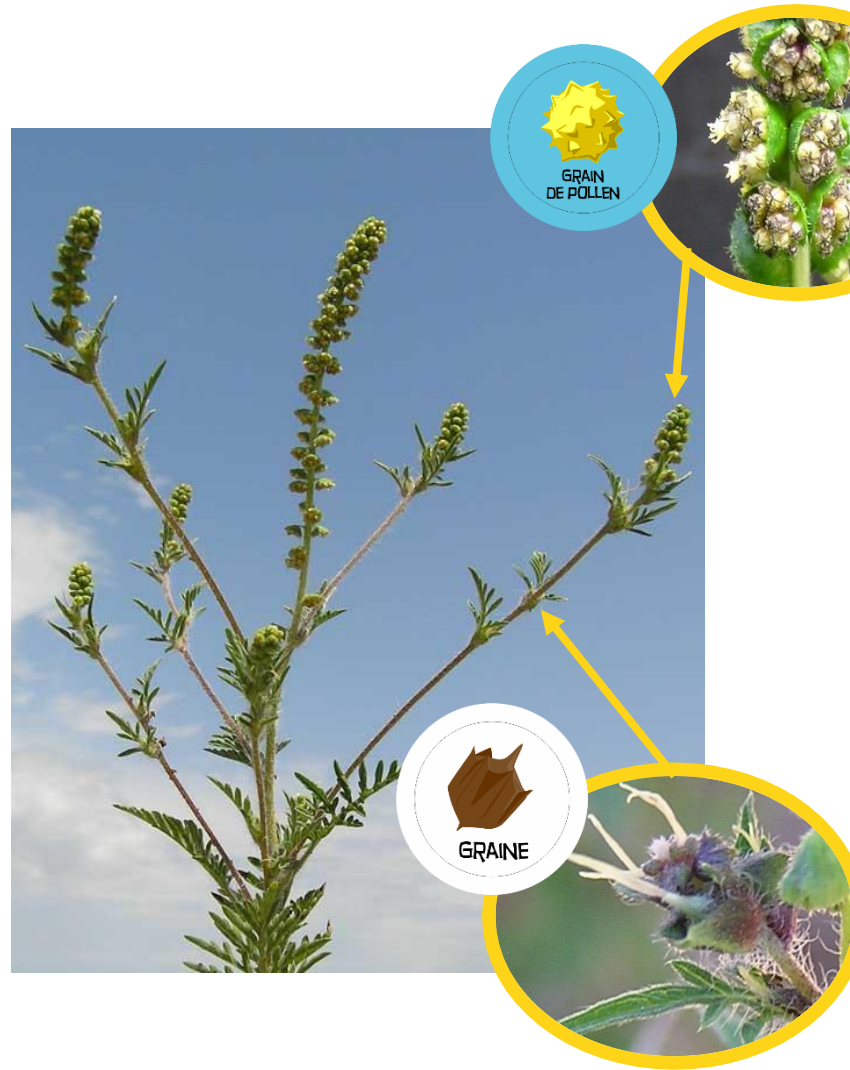

## LA FLEUR :

Fleurs mâles jaunes-vertes  
situées  
au dessus

Fleurs femelles jaunes-vertes  
situées  
en dessous

(on peut trouver rarement des plantes  
100% mâle ou 100% femelle)

# Cycle de développement

## FLORAISON

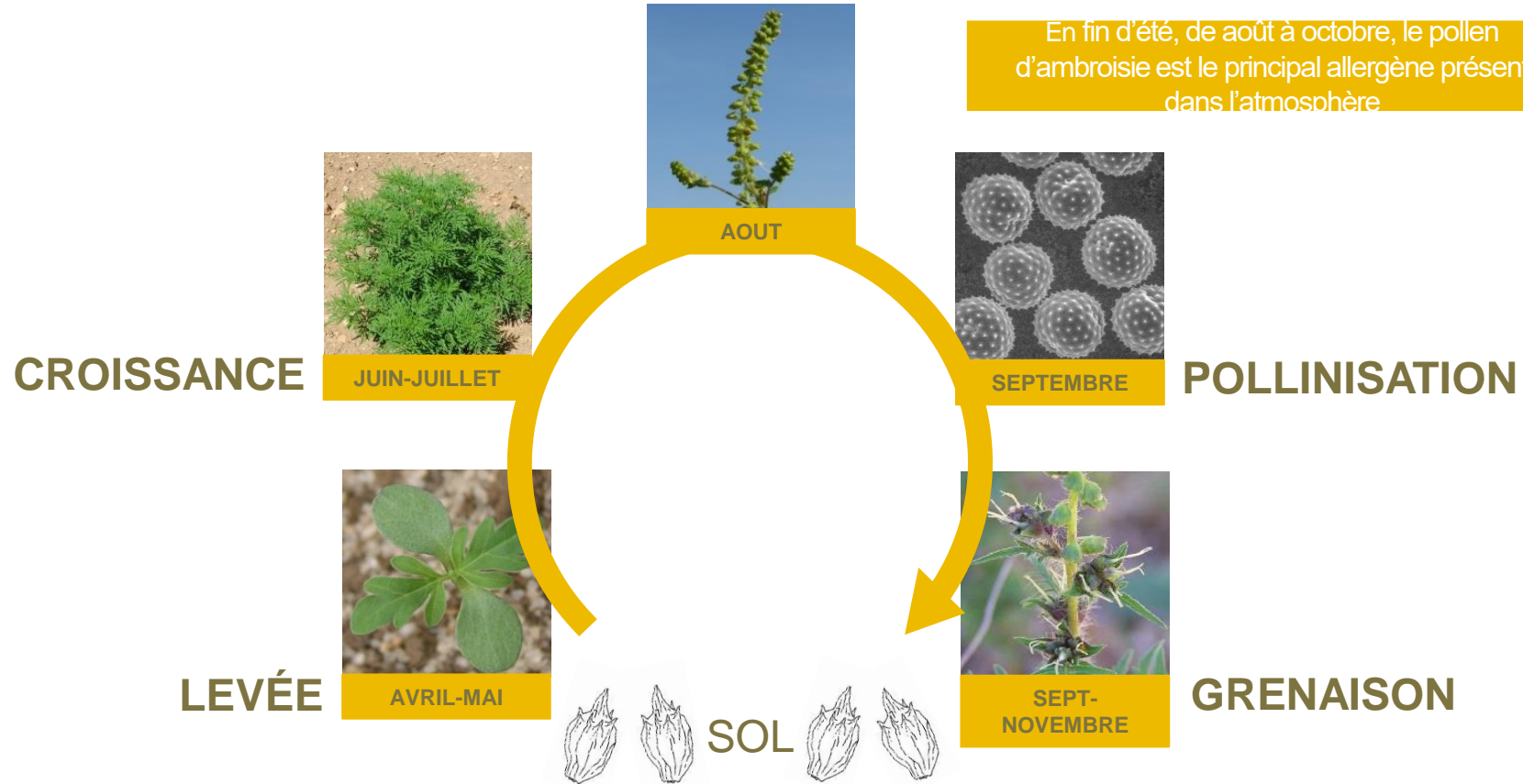

# Habitats

Elle s'installe sur des zones mises à nus, souvent perturbées par les activités humaines => Des milieux anthropisés

- Bords de routes
- Cultures
- Terrains en friches / chantiers
- Bords de cours d'eau

=> Un milieu naturel





# Vecteurs de dispersion

- les camions, tracteurs, moissonneuse-batteuse, ensileuse (tous les engins qui travaillent le sol)
- **l'eau** ruisselante (bonne flottaison)
- **sacs de semences** contaminés
- les **graines pour oiseaux**
- **cran de chaussures ou bottes**
- **compost, potée fleurie**

➤ les transports de terres et de récoltes d'automne contaminées contribuent fortement à la dissémination des graines.



# Historique de l'invasion de l'Ambroisie à feuilles d'armoise

Evolution de la répartition de l'Ambroisie à feuilles d'armoise en France

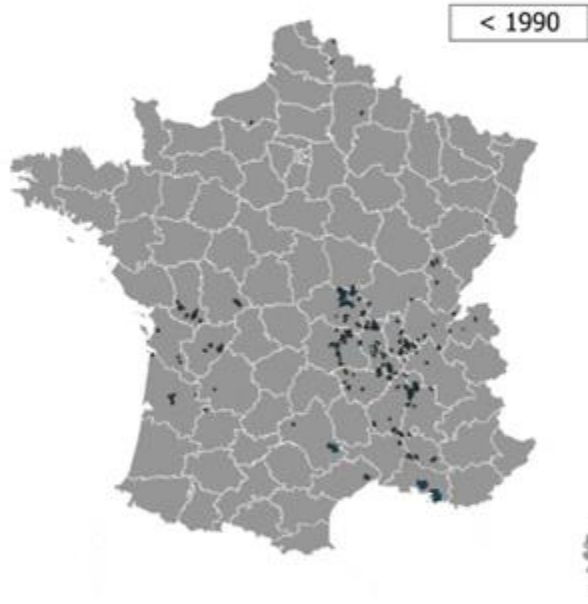

Sources des données : Atlasanté, Conservatoires botaniques nationaux et partenaires, Epiphyt.

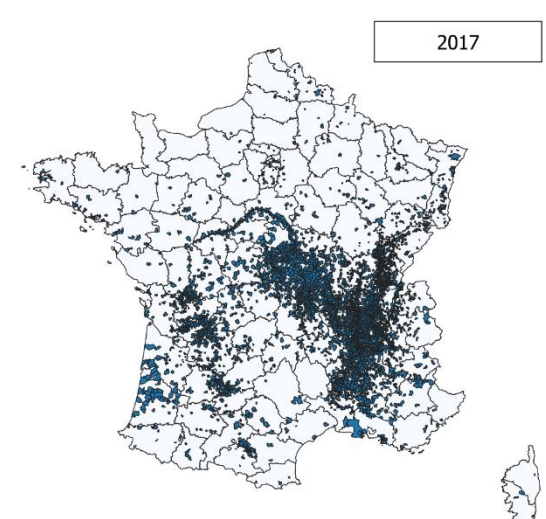
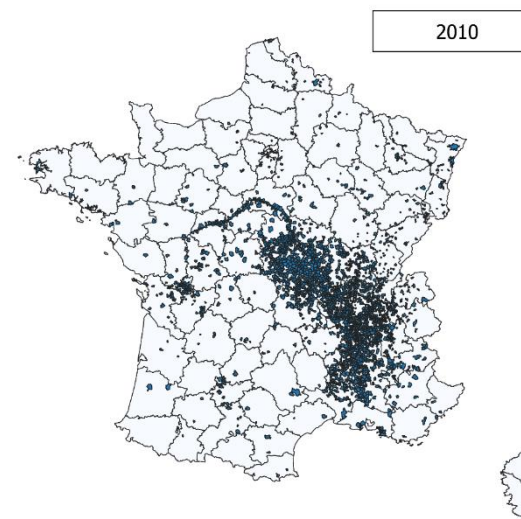
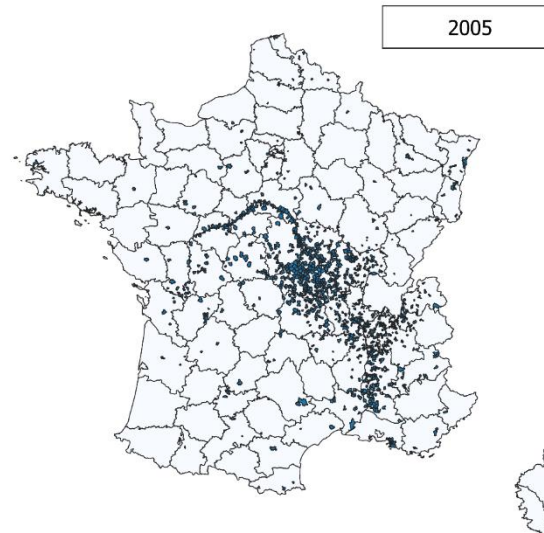
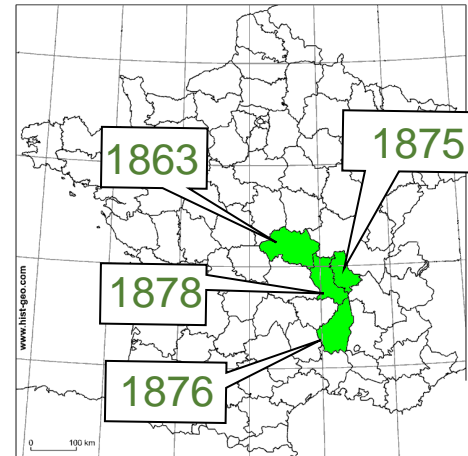

Source : cartes créées par l'Observatoire des ambrosies avec les données issues du réseau des CBN et partenaires ainsi que les données Atlasanté validées de la plateforme de signalement ambrosies

# Répartition de l'Ambroisie à feuilles d'armoise en France

Etat des connaissances sur la répartition de l'Ambroisie à feuilles d'armoise (*Ambrosia artemisiifolia* L.) en France entre 2000 et 2018

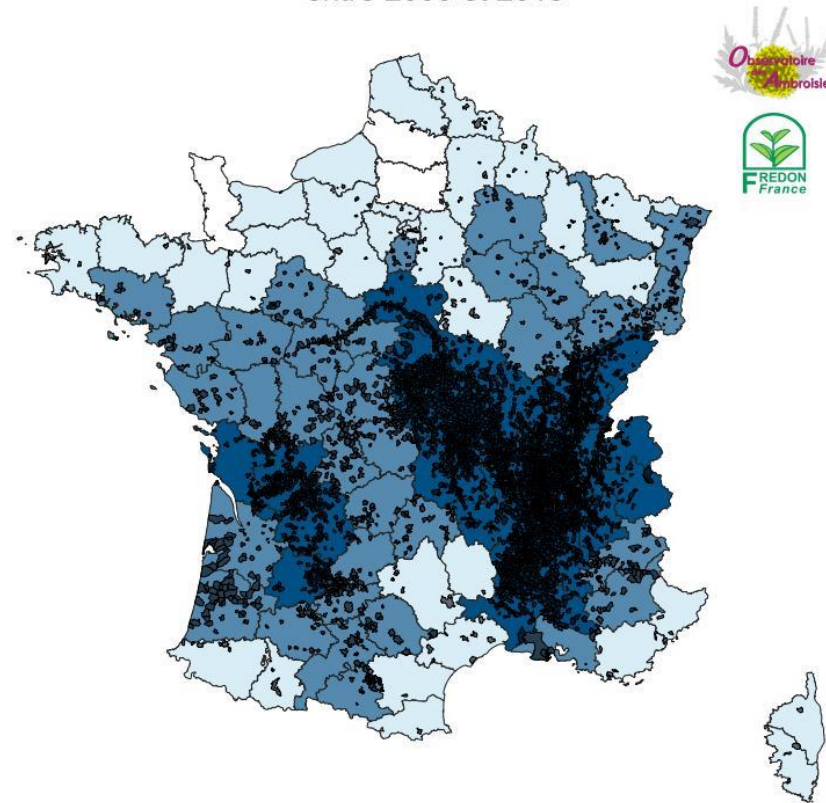

Nombre de commune(s) dans lesquelles il y a eu au moins un signalement par département

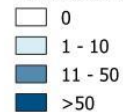

Communes dans lesquelles il y a eu au moins un signalement



Carte réalisée par l'Observatoire des ambrosies - FREDON France - janvier 2019.  
Les trois zones définies représentent, par département, le nombre de communes dans lesquelles il y a eu au moins un signalement d'Ambrosie à feuilles d'armoise.  
Sources des données : plateforme de signalement ambrosie Atlasanté, réseau des Conservatoires botaniques nationaux et partenaires, réseau des FREDON, réseau des CPIE, Plateforme Epiphyt\_Extract.



# Répartition du Risque d'Allergie d'Exposition au Pollen (RAEP)



Le Réseau National de Surveillance Aérobiologique produit des cartes du risque allergique aux pollens chaque semaine sur le site [www.pollens.fr](http://www.pollens.fr)

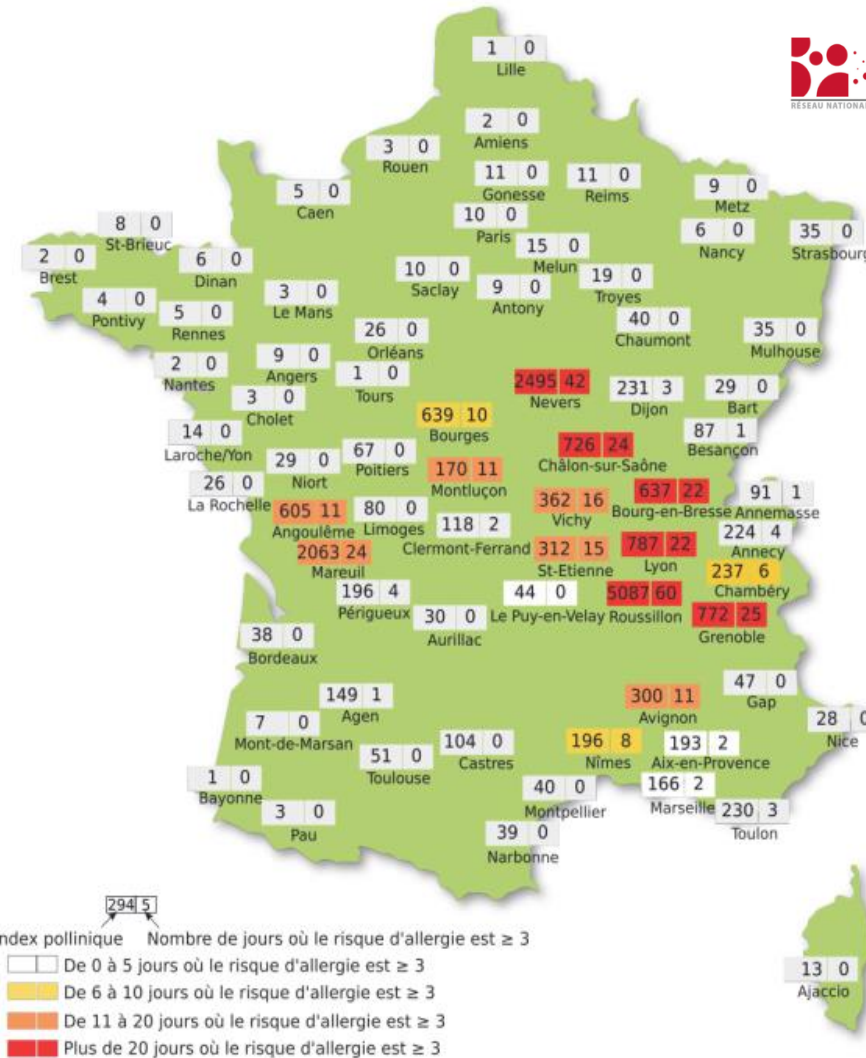

Données 2017 –  
RNSA





## 2. PROBLÉMATIQUES ?

# Ambroisie = problématique sanitaire

Des symptômes allergiques  
sévères

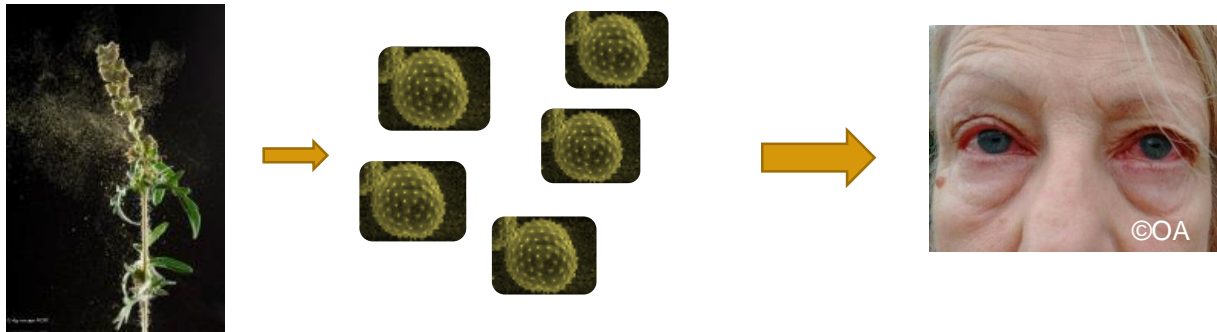

Rhinite  
Conjonctivite  
Asthme  
Urticaire et  
eczéma  
  
Impacts  
indirects

Etude de l'impact médico-économique en Auvergne-Rhône-Alpes 2017 :

- Nombre de personnes ayant eu recours à des soins : **660 000 personnes**  
(10% de la population de la région)
- Coût sanitaire Ambroisie en Auvergne-Rhône-Alpes : **40,6 millions d'euros**



# Ambrosie = problématique agricole



**Coût de gestion supplémentaire**

**Perte de rendement**

**Déclassement des lots**

**Pénalités**

**Apparition de résistances aux herbicides**



→ Cas de parcelles totalement envahies

# Ambroisie = problématique sociétale

Envahissement de différents milieux : bords de route, parcelles agricoles, chantiers, terrains en friches, etc...



Journée de l'ambroisie 2017 Doubs

**Conflits entre différents acteurs**

**Conflits de voisinage**

**Enjeu touristique**

**=> Nécessité d'une coordination des actions**



## 3. GRANDS PRINCIPES DE GESTION



# Gestion préventive

- L'éradication n'est possible que sur les populations récentes = **faible stock de semences**
- **Nécessité d'un repérage rapide des nouvelles populations**
- **Détection précoce et signalement = gestion facilitée**



# Gestion curative

- Les méthodes de contrôle diffèrent suivant les habitats et la densité d'ambroisie



Désherbage mécanique



Désherbage chimique



Lutte biologique



Fauche



Arrachage manuel



Désherbage thermique

# Sécurité



**Il est déconseillé aux personnes sensibles au pollen de participer aux actions de gestion**

Ne pas oublier également que le pollen peut-être présent dans les habitacles des véhicules lors de la gestion

## EPI – Equipement de Protection Individuel

- Vêtements recouvrant le corps
- Gants
- Masque de type FFP3 (si présence de pollen)

**Importance du calendrier pour les actions de gestion !!**







## 4. QUELLE ORGANISATION ?

# Point de vue réglementaire

- **Loi du 26 janvier 2016** – « Modernisation de notre système de santé »



**Ambrosie à feuilles d'armoise**  
*Ambrosia artemisiifolia L.*



**Ambrosie trifide**  
*Ambrosia trifida L.*



**Ambrosie à épis lisses**  
*Ambrosia psilostachya DC.*

=> **Obligation** pour tout un chacun de **gérer les trois ambrosies réglementées** sur son terrain

=> **Nécessite de la communication et une coordination des actions**

## Carte des départements dotés d'un arrêté préfectoral relatif à la lutte contre l'ambrosie (mars 2020).

- Le **préfet** : détermine par arrêté préfectoral les mesures à mettre en œuvre sur ce territoire et leurs modalités d'application

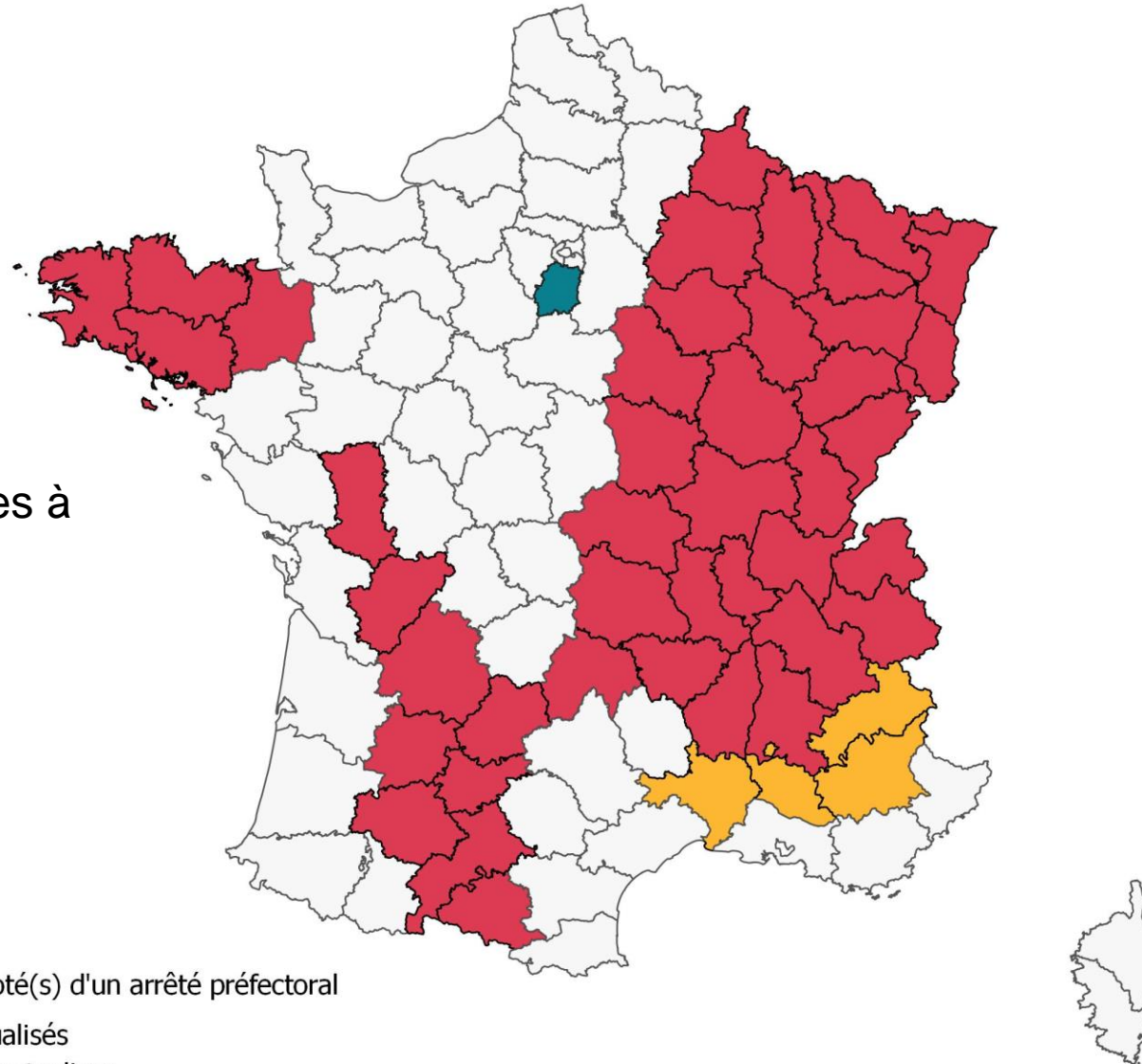

Nombre de département(s) doté(s) d'un arrêté préfectoral

- Arrêtés préfectoraux actualisés
- Arrêtés préfectoraux à réactualiser
- Absence d'arrêté préfectoral
- Arrêté préfectoral "agriculture" temporaire



# QUEL RÔLE DES COLLECTIVITÉS ?

- Les **maires** des communes concernées peuvent participer aux côtés du préfet de département à l'élaboration de l'arrêté préfectoral et à la mise en œuvre des mesures
- Les **collectivités territoriales** concernées peuvent **désigner un ou plusieurs référents territoriaux**
- Tout propriétaire, locataire, exploitant, gestionnaire de terrains bâtis et non bâtis, ayant droit ou occupant à quelque titre que ce soit met en œuvre les mesures déterminées dans l'arrêté.



Collectivités



Peuvent  
désigner



Référents territoriaux

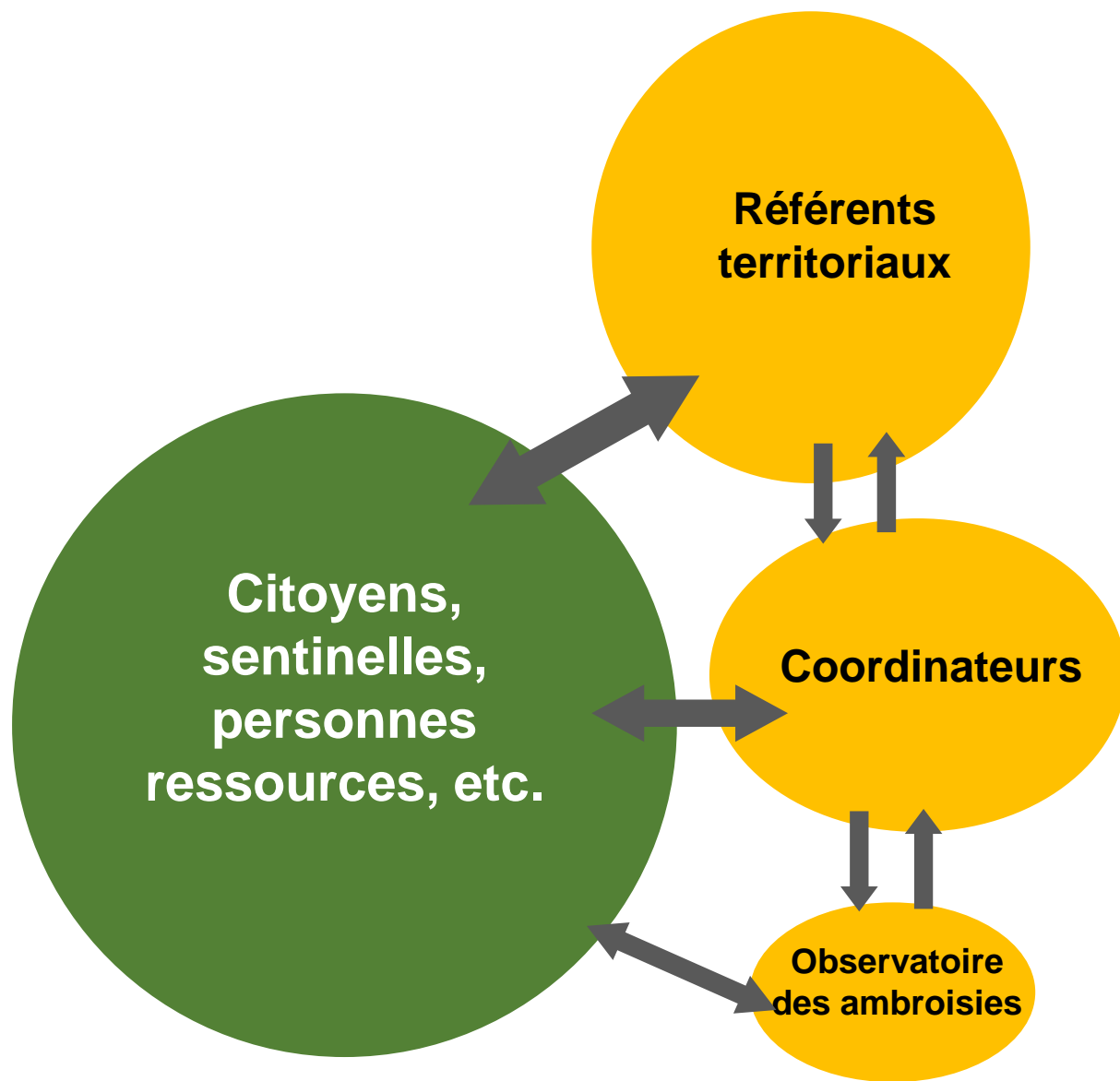

## MISSIONS :

- **Repérer** la présence
- Participer à la **surveillance**
- **Inform**er les personnes concernées des **mesures à mettre en œuvre** pour prévenir l'apparition de ces espèces ou pour lutter contre leur prolifération
- Veiller et participer à la **mise en œuvre de ces mesures**.

**ECHELLE : Communale ou intercommunale**

- Identifier un **réseau d'acteurs**
- **Animer le réseau** de référents territoriaux
- **Partager** l'information
- Relayer l'information sur la Plateforme de Signalement

**ECHELLE : Régionale ou départementale**

- **Inform**er et communiquer
- Favoriser les **actions de coordination**
- **Diffuser la connaissance**
- Favoriser et contribuer à la mise en place **d'actions de prévention, de lutte, de formation et d'information** sur l'ensemble du territoire

**ECHELLE : Nationale**

# IL Y A-T-IL UN RÉFÉRENT AMBROISIE DANS VOTRE COLLECTIVITÉ?

ON AMBROISIE ATTENTION AMBROISIE



**5200** collectivités ont déjà désigné un référent territorial ambroisie en 2019

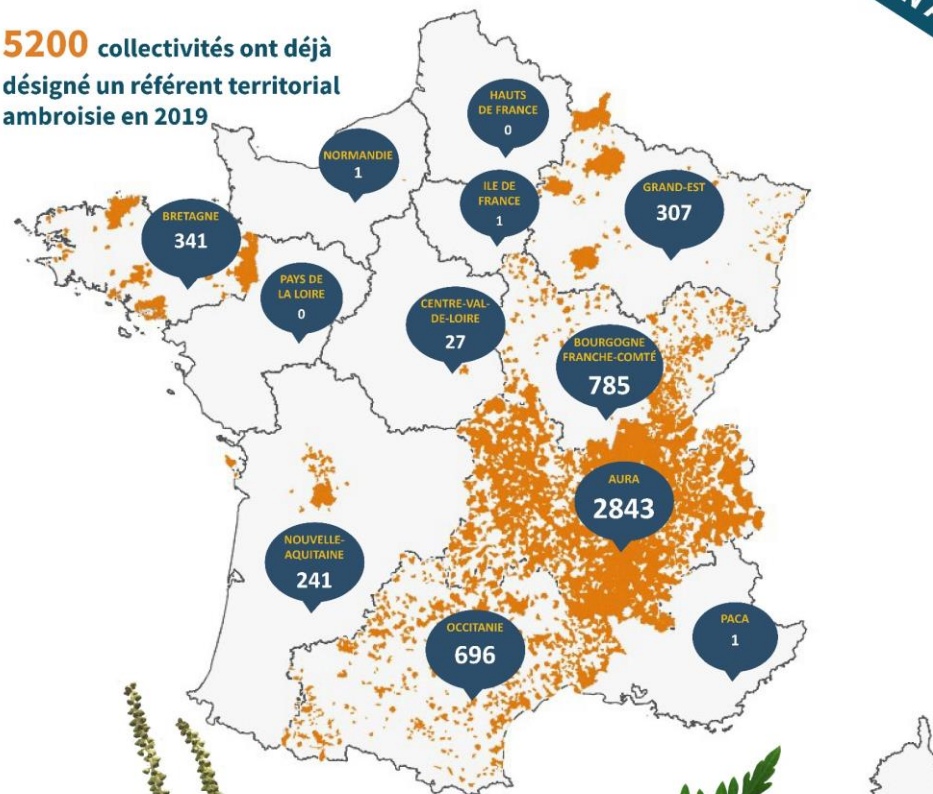

**L'AMBROISIE NUIT  
À LA SANTÉ  
AGISSONS AVANT QU'IL  
NE SOIT TROP TARD**

[www.ambroisie.info](http://www.ambroisie.info)



Carte réalisée par l'Observatoire des ambroisies - FREDON France.  
\* Les points colorés représentent les collectivités ayant déjà désigné un ou plusieurs référents territoriaux ambroisie  
\*\* Données issues de la plateforme « Signalement ambroisie », du réseau FREDON et ARS







## 4. Les outils Développés

# La plateforme de signalement ambroisie



**COMMENT PARTICIPER À LA LUTTE CONTRE L'AMBROISIE ?**

- 1** TELECHARGER L'APPLICATION SIGNALEMENT AMBROISIE SUR VOTRE IPHONE OU VOTRE SMARTPHONE ANDROID OU RENDEZ-VOUS SUR LE SITE [SIGNALEMENT-AMBROISIE.FR](http://SIGNALEMENT-AMBROISIE.FR)
- 2** SIGNALER LES PLANTS D'AMBROISIE  
Grâce à votre smartphone ou sur le site [SIGNALEMENT-AMBROISIE.FR](http://SIGNALEMENT-AMBROISIE.FR)
- 3** VOTRE SIGNALEMENT EST REÇU PAR LE RÉFÉRENT DE LA COMMUNE
- 4** IL COORDONNE LES ACTIONS DE LUTTE POUR ÉLIMINER L'AMBROISIE



# Catalogue

disponible sur le site : [ambroisie.info](http://ambroisie.info)



Affiche A2



Lettre de l'Obs



Etc...



Guide de gestion de l'ambroisie à feuilles d'armoïse



Vademecum d'aide à l'élaboration de plan local d'actions



Films documentaires

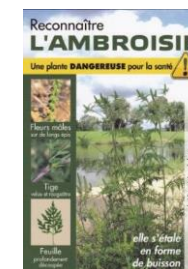

Carte de reconnaissance



Exposition



# Sensibiliser le jeune public : Captain Allergo

## Deux supports différents:

- Mallette : jeux de plateaux et d'extérieur
- Kit : CD avec 2 clips, 4 panneaux, 3 tapis, 1 carnet de mission par enfant, guide pédagogique
- Public : du CE2 à la 6<sup>e</sup>
- Milieu scolaire, centres de loisirs, Journée de l'ambroisie...



- *Emprunt de CAPTAIN ALLERGO auprès de l'Observatoire des ambrosies ou Canopé ou certaines ARS*



Un kit



Une mallette

# Les Journées de lutte contre les ambrosies : du 15 au 30 juin

Des journées pour **sensibiliser le grand public à la thématique des ambrosies.**

Actions réalisables :

- Conférence grand public
- Sortie de reconnaissance et arrachage collectif
- Animation Cap'tain Allergo
- Distribution documentation
- Exposition
- Alerter la presse
- A vos idées !

**Faites-nous part des évènements que vous organisez, nous les listerons sur la page des journées de lutte contre les ambrosies sur [ambrosie.info](http://ambrosie.info)**



Cap'tain Allergo (Isère) - 2016



Arrachage (Doubs)- 2017



**FREDON**  
FRANCE

# MERCI

**Marilou MOTTET**

[observatoire.ambroisie@fredon-france.org](mailto:observatoire.ambroisie@fredon-france.org)

01 53 83 71 75 ou 07 68 999 350

[www.ambroisie.info](http://www.ambroisie.info)



**FREDON**  
FRANCE

**FREDON France**  
11 rue Lacaze – 75014 PARIS