

TARIFS AU 28/09/2022	
Repas enfants scolarisés RPI	3.45 €
Repas enfants occasionnels	3.65 €
Repas enfants hors RPI	4.00 €
Repas adultes	7.10 €
Nombre de jours d'école	144

Historique inflation sur produits alimentaires (source Inst.lri)	
2021	0.60%
janv-22	0.16%
févr-22	0.58%
mars-22	1.49%
avr-22	2.89%
mai-22	3.80%
juin-22	4.90%
juil-22	6.70%
août-22	7.90%

HISTORIQUE

	2015/2016	2016/2017	2017/2018	2018/2019	2019/2020	2020/2021	2021/2022
Nombre de repas	6160	6099	6043	5545	2359	4094	4652
Prix de revient hors charges	2.22 €	2.22 €	2.71 €	3.00 €	3.50 €	3.01 €	3.46 €
Prix de revient avec charges	6.65 €	6.96 €	8.04 €	9.11 €	14.29 €	9.49 €	11.35 €
Déficit par repas	3.63 €	3.33 €	4.48 €	5.30 €	10.33 €	5.70 €	7.58 €
Prix payé par repas	3.00 €	3.00 €	3.10 €	3.35 €	3.45 €	3.45 €	3.45 €

PROJECTION 2022/2023

Nombre de repas	6480	Inflation +5%	Inflation +6%	Inflation +7%
Prix de revient hors charges		3.63 €	3.66 €	3.70 €

Tarifs proposés 2022/2023	Augmentation
Si + 0,05 € soit 3,50 €/repas	1.45%
Si + 0,10 € soit 3,55 €/repas	3.55%
Si + 0,15 € soit 3,60 €/repas	4.34%
Si + 0,20 € soit 3,65 €/repas	5.79%
Si + 0,25 € soit 3,70 €/repas	7.24%

41184 Code INSEE	Commune de Prunay Cassereau Commune de Prunay Cassereau	DM n°1 2022
---------------------	--	-------------

EXTRAIT DU REGISTRE DES DELIBERATIONS DU Conseil Municipal

DEPASSEMENT CHAPITRE 66

Désignation	Dépenses (1)		Recettes (1)	
	Diminution de crédits	Augmentation de crédits	Diminution de crédits	Augmentation de crédits
FONCTIONNEMENT				
D-022 : Dépenses imprévues (fonctionnement)	2.83 €	0.00 €	0.00 €	0.00 €
TOTAL D 022 : Dépenses imprévues (fonctionnement)	2.83 €	0.00 €	0.00 €	0.00 €
D-66111 : Intérêts réglés à l'échéance	0.00 €	2.83 €	0.00 €	0.00 €
TOTAL D 66 : Charges financières	0.00 €	2.83 €	0.00 €	0.00 €
Total FONCTIONNEMENT	2.83 €	2.83 €	0.00 €	0.00 €
Total Général		0.00 €		0.00 €

Acte rendu exécutoire
Après Dépôt en Sous-Préfecture
Le 30/09/22
et Publication ou Notification
Du 29/09/22
Le Maire



41184 Code INSEE	Commune de Prunay Cassereau Commune de Prunay Cassereau	DM n°2 2022
---------------------	--	-------------

EXTRAIT DU REGISTRE DES DELIBERATIONS DU Conseil Municipal

FRAIS PERSONNEL

Désignation	Dépenses (1)		Recettes (1)	
	Diminution de crédits	Augmentation de crédits	Diminution de crédits	Augmentation de crédits
FONCTIONNEMENT				
D-615231 : Entretien et réparations voiries	3 268.00 €	0.00 €	0.00 €	0.00 €
TOTAL D 011 : Charges à caractère général	3 268.00 €	0.00 €	0.00 €	0.00 €
D-6332 : Cotisations versées au F.N.A.L.	0.00 €	53.00 €	0.00 €	0.00 €
D-6336 : Cotisations CNFPT et Centres de gestion	0.00 €	60.00 €	0.00 €	0.00 €
D-6411 : Personnel titulaire	0.00 €	4 570.00 €	0.00 €	0.00 €
D-6413 : Personnel non titulaire	0.00 €	2 762.00 €	0.00 €	0.00 €
D-6451 : Cotisations à l'U.R.S.S.A.F.	0.00 €	801.00 €	0.00 €	0.00 €
D-6453 : Cotisations aux caisses de retraite	0.00 €	14 430.00 €	0.00 €	0.00 €
D-6456 : Versement au F.N.C du supplément familial	0.00 €	777.00 €	0.00 €	0.00 €
TOTAL D 012 : Charges de personnel et frais assimilés	0.00 €	23 453.00 €	0.00 €	0.00 €
D-022 : Dépenses imprévues (fonctionnement)	10 000.00 €	0.00 €	0.00 €	0.00 €
TOTAL D 022 : Dépenses imprévues (fonctionnement)	10 000.00 €	0.00 €	0.00 €	0.00 €
D-678 : Autres charges exceptionnelles	10 185.00 €	0.00 €	0.00 €	0.00 €
TOTAL D 67 : Charges exceptionnelles	10 185.00 €	0.00 €	0.00 €	0.00 €
Total FONCTIONNEMENT	23 453.00 €	23 453.00 €	0.00 €	0.00 €
Total Général		0.00 €		0.00 €

Acte rendu exécutoire
Après Dépôt en Sous-Préfecture
Le
et Publication ou Notification
Du
Le Maire,





Echelle: 1:30 000
600 1200 1800
Mètres

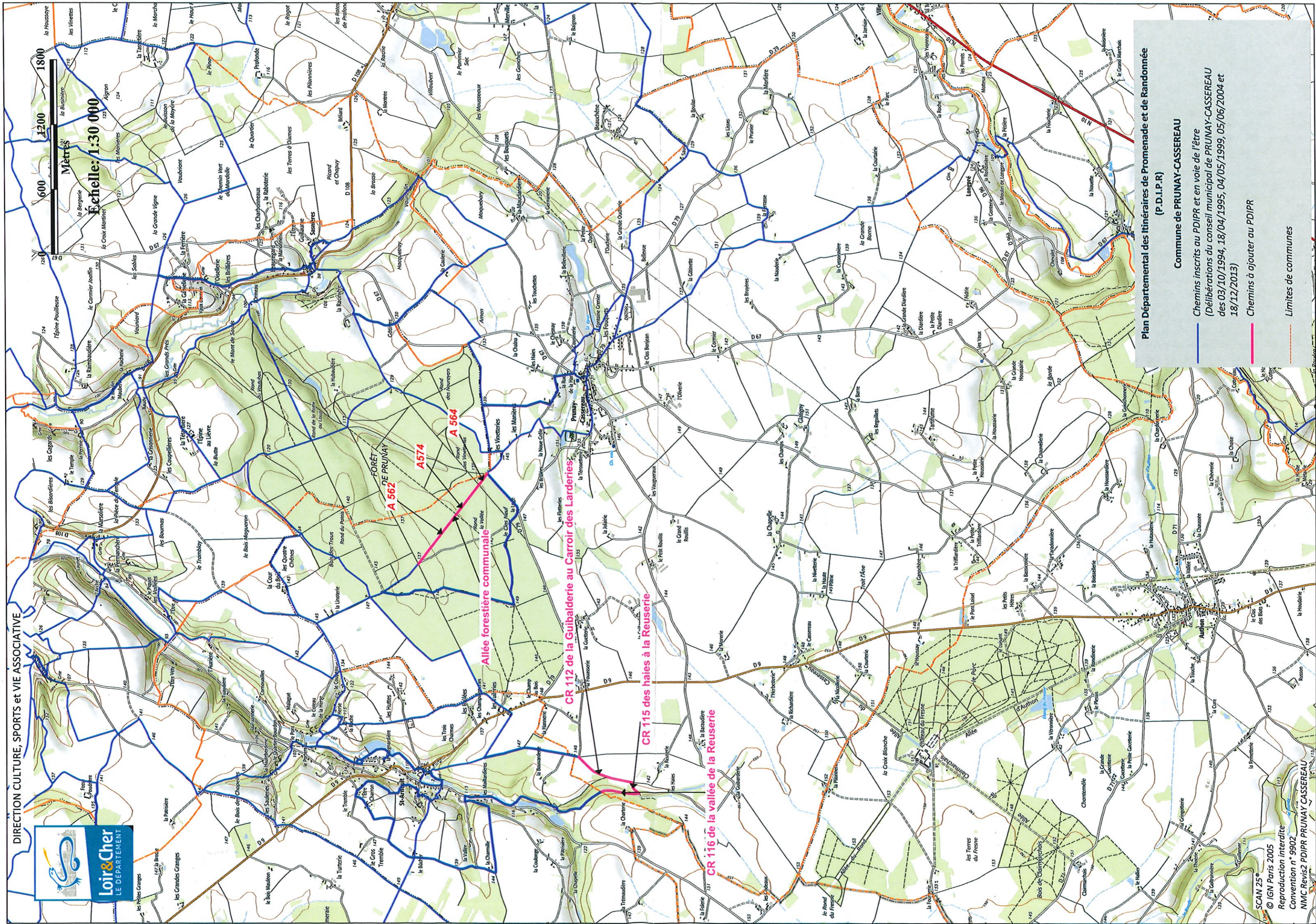

Plan Départemental des Itinéraires de Promenade et de Randonnée
(P.D.I.P.R)

Commune de PRUNAY-CASSEREAU

Chemins inscrits au PDIPR et en voie de l'être
(Deliberations du conseil municipal de PRUNAY-CASSEREAU
des 03/10/1994, 18/04/1995, 04/05/1999, 05/06/2004 et
18/12/2013)

Chemins à ajouter au PDIPR

Limites de communes