

- Prescriptions réglementaires spécifiques de la Rue Georges
- Prescriptions réglementaires spécifiques à certains secteurs à l'arrière de la Grand Rue
- Périmètre des OAP
- emplacements réservés
- UA - zone urbaine - centre village
- UB - zone urbaine - extensions contemporaines
- UC - zone urbaine - lotissements
- UE - zone urbaine - équipements
- UX - zone urbaine - aire autoroutière
- 1AUa - zone à urbaniser à court terme - OAP1
- 1AUX - zone à urbaniser à court terme - activités économiques
- 2AU - zone à urbaniser à long terme - habitat
- A - zone agricole à la constructibilité limitée
- AC - zone agricole constructible
- AV - zone agricole dédiée à la viticulture
- N - zone naturelle
- NA - zone naturelle - parcours acrobatique en hauteur
- NF - zone naturelle forestière
- NHK - zone naturelle Haut-Koenigsbourg
- NT - zone naturelle touristique

Vu la décision du Conseil Municipal  
en date du  
signé Le Maire



**Bureau d'études éolis**

Urbanisme  
Aménagement du territoire  
Communication et concertation

115 rue d'Alsace  
88100 Saint Die des Vosges  
03 29 56 07 59 / 06 17 46 79 59  
eolis.todesco@orange.fr

ici & là

**Aline TOUSSAINT**  
Urbaniste - Architecte  
88 400 GERARDMER  
Tél : 06 70 21 20 19  
icietia.at@gmail.com

**FloraGIS**

Cabinet d'expertises en Floris, Habitat et  
Système d'Information Géographique  
14750 Courcelles-Château  
04 78 68 62 12 (011)  
www.floragis.com

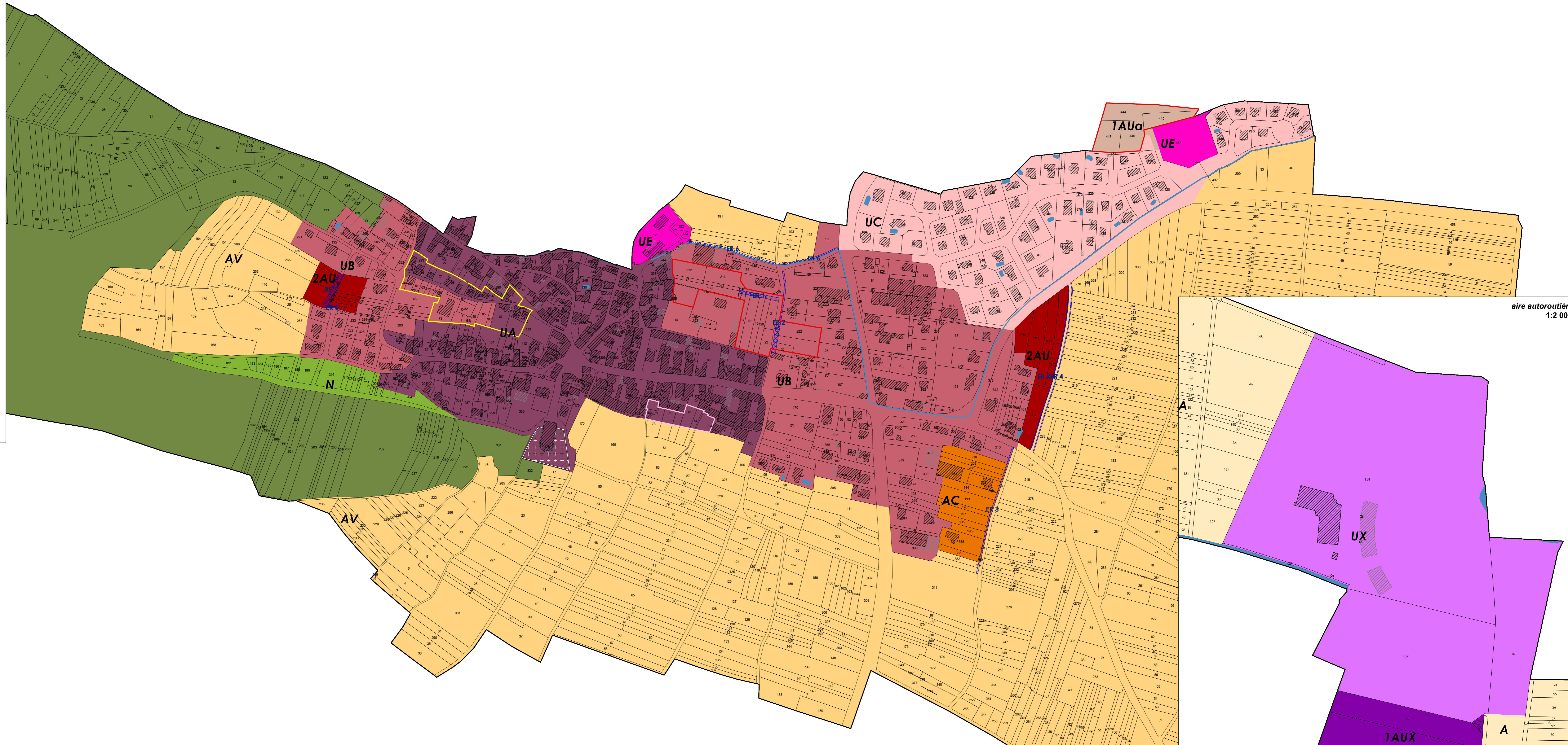

aire autoroutière  
1:2 000