PRÉFET DES CÔTES-D'ARMOR
Liberté Égalité Fraternité

Zones réglementées en raison de la détection d'influenza aviaire en élevage dans les Côtes-d'Armor

légende

- Limite département
- Limite communale
- ZP Saint Juvat
- ZS Saint Juvat
- ZP Mérillac
- ZS Mérillac
- ZP Hillion
- ZS Hillion

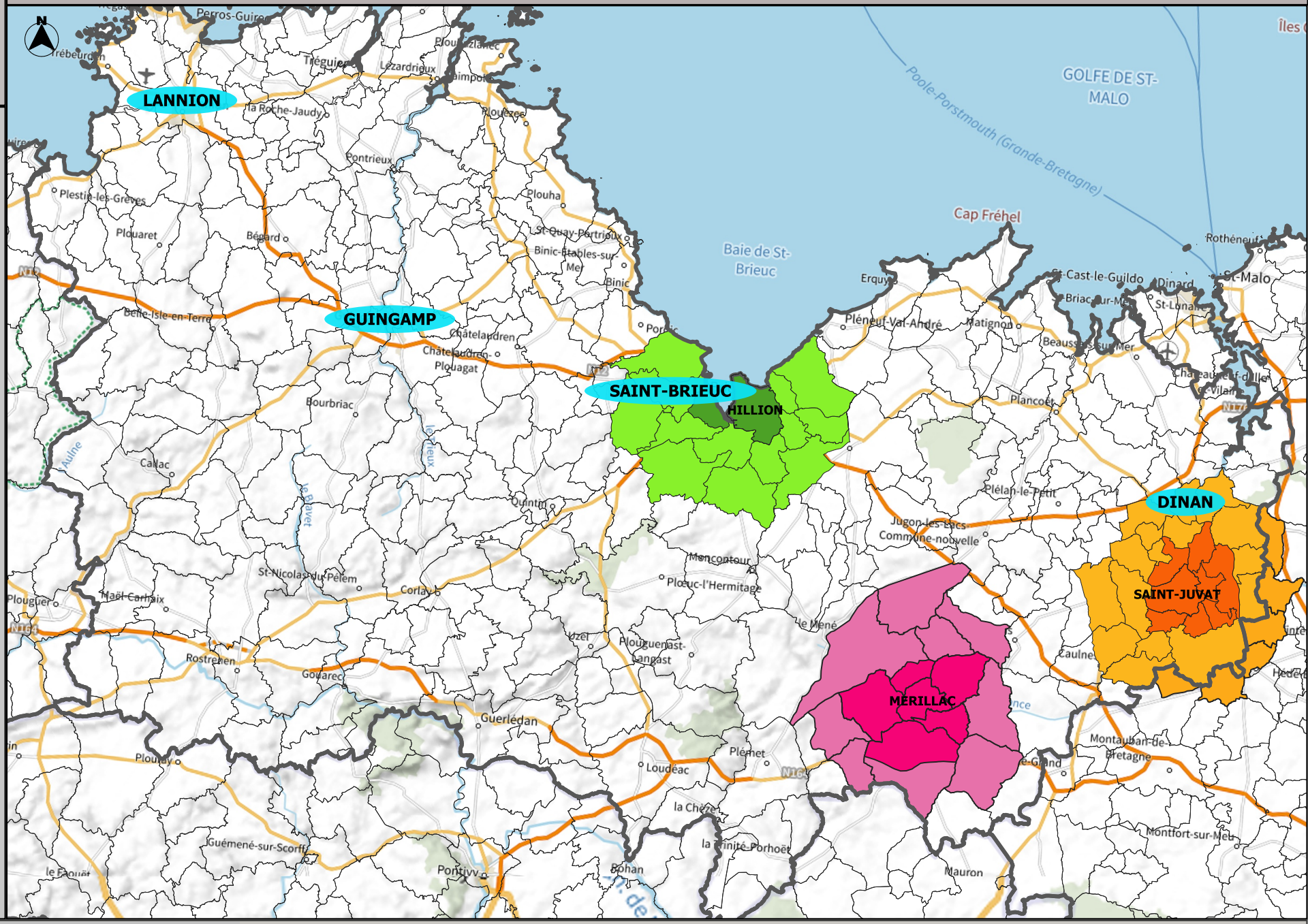

Détail des arrêtés préfectoraux pour chaque zone réglementée :

- **ZR Mérillac : AP n°2022-668 du 27 octobre**
- **ZR Hillion : AP n°2022-679 du 1er novembre**
- **ZR Saint-Juvat : AP n°2022-713 modifié du 9 novembre**

Sources : DDPP22/SIGAL Copyrights : Plan IGN2

0 10 20 30 40 50 km

Réalisée le : 15.11.2022 - 16:21
par : DDPP 22 / SIDSIC22 / PB