AintéGra
Saône Beaujolais
UNE MAÎTRISE D'OUVRAGE AU SERVICE DES COMMUNES

Maîtrise d'ouvrage:
Commune de
St-Didier-de-Formans

CRÉATION D'UN CHEMINEMENT MODES ACTIFS - RD28F STE EUPHÉMIE ST DIDIER DE FORMANS

Secteur 2

TITRE PLAN :
Plan d'aménagement

PHASE:
PRO

Echelle
1/200

Date
4 Janvier 2023

Maîtrise d'oeuvre:
AINTEGRA Saône Beaujolais - Bureau d'études VRD
1269 Avenue Edouard Herriot
69400 VILLEFRANCHE-SUR-SAONE
Tél : 04.74.06.16.74 - david.goyon@aintegra-sb.fr
SIRET n°908.882.277.00027

Fichier : STE EUPHÉMIE- ST DIDIER DE FORMANS(1) - PRO.dwg

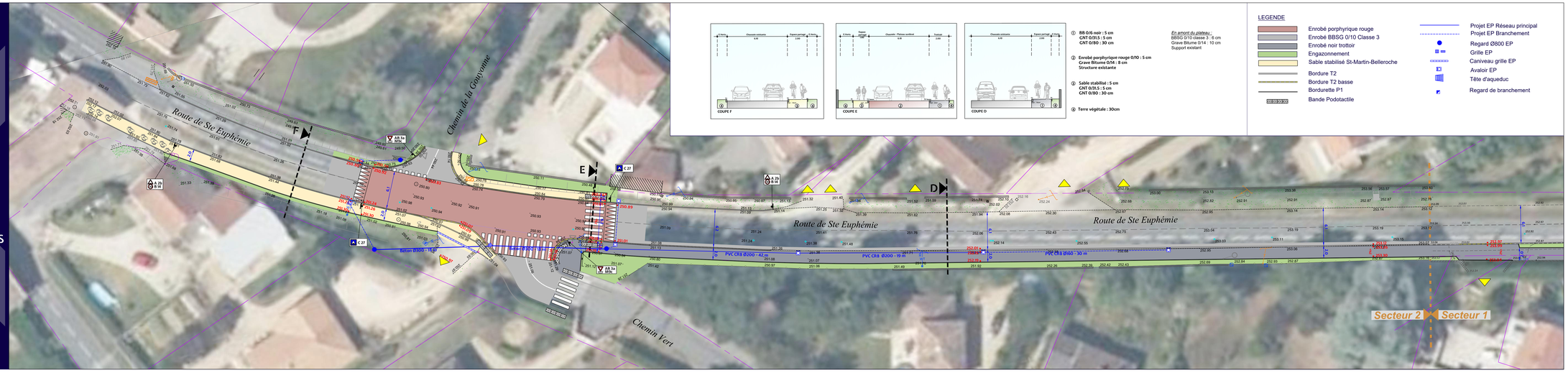

① BB 0/6 noir : 5 cm
GNT 0/31,5 : 5 cm
GNT 0/80 : 30 cm

② Enrobé porphyrique rouge 0/10 : 5 cm
Grave Bitume 0/14 : 8 cm
Structure existante

③ Sable stabilisé : 5 cm
GNT 0/31,5 : 5 cm
GNT 0/80 : 30 cm

④ Terre végétale : 30cm

En amont du plateau :
BBSG 0/10 classe 3 : 6 cm
Grave Bitume 0/14 : 10 cm
Support existant

LEGENDE

- Enrobé porphyrique rouge
- Enrobé BBSG 0/10 Classe 3
- Enrobé noir trottoir
- Engazonnement
- Sable stabilisé St-Martin-Belleroche
- Bordure T2
- Bordure T2 basse
- Bordurette P1
- Bande Podotactile
- Projet EP Réseau principal
- Projet EP Branchement
- Regard Ø800 EP
- Grille EP
- Caniveau grille EP
- Avaloir EP
- Tête d'aqueduc
- Regard de branchement