

mouzillon

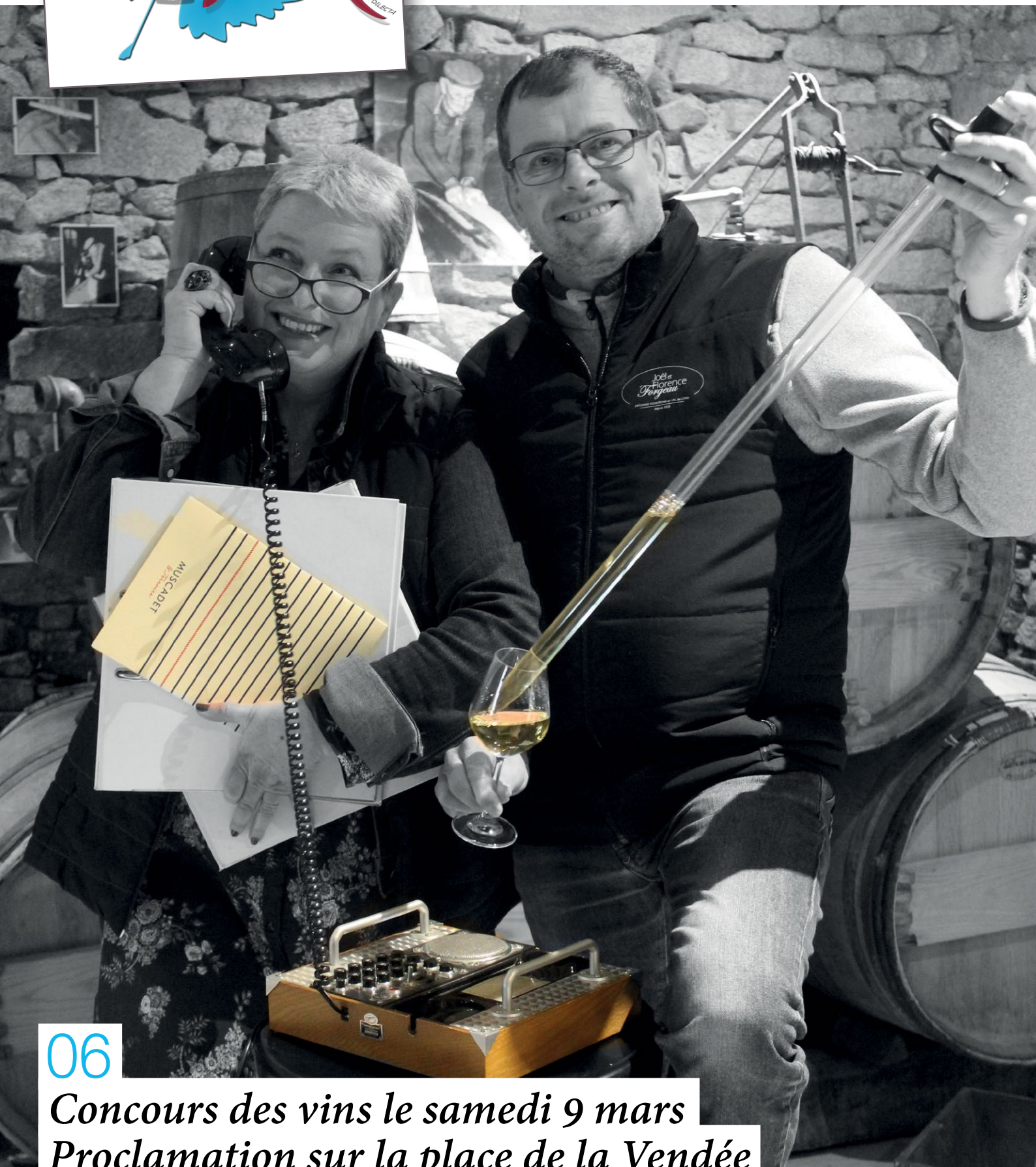

06

*Concours des vins le samedi 9 mars
Proclamation sur la place de la Vendée*



Chaque mois les mouzillonnais s'expriment...

Exposition du patrimoine EN NOVEMBRE 2019

La commission patrimoine prépare une exposition qui aura lieu les 22, 23 et 24 novembre. Le thème retenu est :

“ Il y a 15 000 ans, Mouzillon et les Magdaléniens... ”

Au milieu du XIX^{ème} siècle, un archéologue nantais Pitre De Lisle du Dreueuc (1846-1924) effectue des fouilles dans la région à la recherche de traces humaines préhistoriques. En 1878 il met à jour des vestiges à la Haie Pallet. La découverte d'un outillage de pierre sur une butte près du village, permet de dater ce lieu à la période magdalénienne entre 17 000 et 12 000 avant Jésus Christ.

A cette époque, en phase finale du paléolithique supérieur, le climat est une succession de grands froids, de glaciations et de réchauffements. Vers -15 000 ans, nous sommes dans une phase tempérée : la faune et la flore se sont modifiées : aux grands animaux de l'ère glaciaire (mammouths, rhinocéros laineux, mégacéros...) succèdent des troupeaux d'herbivores (cerfs, rennes, chevaux, aurochs...). Des nouvelles espèces de végétaux, de plantes transforment le paysage. Une steppe parsemée de petits bosquets, de forêts... apparaît.

Dans cet environnement, les Magdaléniens établissent des rites privilégiés où ils peuvent trouver des matériaux nécessaires à la fabrication de leurs outils. La Haie Pallet a été un campement sur leur parcours migratoire. Ils s'y fixaient quelques temps dans leurs huttes de bois, branchages, peaux de bêtes... autour d'un foyer.

Ils maîtrisent le feu pour la cuisson, la fabrication d'outils, le débitage des pierres par contre ils ne connaissent pas l'agriculture ni l'élevage.

Pour compléter la vie de nos lointains ancêtres, deux autres articles paraîtront dans les *p'tit mensuels* à venir.

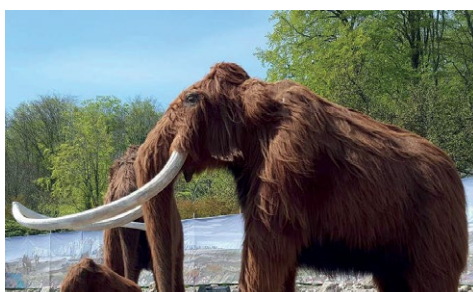

MAIRIE DE MOUZILLON

1, rue Clément Guilbaud
02 40 33 93 26
accueil@mairie-mouzillon.fr
www.mairie-mouzillon.fr

HORAIRES D'OUVERTURE

Lundi : 14h à 17h
Mardi : 9h à 12h30
Mercredi : 9h à 12h30 et de 14h à 17h
Jeudi : 14h à 17h
Vendredi : 14h à 17h
Samedi : 9h à 12h

ENFANCE ET JEUNESSE

Fabrice Grelaud
02 40 33 94 42
enfancejeunesse@mairie-mouzillon.fr

SERVICES MÉDICAUX

PHARMACIE

M. Mougin
02 40 36 20 51
Service de garde 32 37

Complexe des Deux rivières

1 Place de la Vendée

MÉDECIN

Docteur Beaupérin
02 40 33 97 49

ORTHOPHONISTES

Mmes Tesnier et Baroin
07 52 04 09 93

INFIRMIÈRES

Mme Poupelin
02 40 36 41 77 ou 06 21 77 08 38

MASSEURS-KINÉSITHÉRAPEUTES

MM. Remaud et Therinca
Mmes Bossard et Charnet
02 28 06 43 44

OSTÉOPATHE

M. Remaud
02 28 06 43 44

PÉDICURE-PODOLOGUE

Mme Bardon
07 50 65 21 81

PSYCHOLOGUE CLINICIENNE

Mme Jaud
06 71 75 88 99

**VOUS AVEZ JUSQU'AU 10 MARS 2019
POUR NOUS FAIRE PARVENIR VOS
DOCUMENTS À PARAITRE DANS LE
BULLETIN D'AVRIL 2019.**

Nous vous ré-informons que passé ce délai, nous ne pourrions plus prendre aucun contenu : ceci afin de mettre en forme toutes vos informations dans les meilleures conditions

Nous vous remercions pour votre compréhension.



Le Maire
Patrick Baleyrier

04	MOUZILLON VOUS INFORME
06	VIVRE À MOUZILLON
08	ZOOM SUR...
10	MOUZILLON ET LE VIGNOBLE
10	MOUZILLON DANS LA COMMUNAUTÉ DE COMMUNES
12	AGENDA DES MANIFESTATIONS



Déchets : pourquoi et comment ça change
p. 8



Les événements traditionnels de début d'année ont connu un vif succès à savoir le challenge Claire Boiteau, pour le tennis de table, et la coupe Eugène Guérin pour la gymnastique. Les activités pour les autres associations ont repris avec le dynamisme qu'on leur connaît. La vie mouzillonnaise bat son plein, même en période hivernale maussade. Une autre manifestation incontournable de notre commune se prépare ardemment, c'est le concours des vins qui permettra une fois de plus de mettre en valeur notre production locale, surtout pour une cuvée qui s'annonce exceptionnelle. Toute la population est invitée à ce moment fort de notre vie communale qui rappelle que notre identité est fondamentalement rurale, même si nous sommes à proximité d'une grande métropole où beaucoup d'entre nous travaillent. Je fixe ce rendez-vous à tous ceux qui le peuvent.

En ce moment les principales préoccupations de l'équipe municipale sont tournées vers l'aménagement du territoire.

“ Le travail d'élaboration du PLU avance, et il est bien de reconnaître qu'un bon nombre d'entre vous se manifeste pour éclairer nos décisions et c'est bien comme cela. Le chantier est d'importance il faut prendre de multiples précautions pour ne pas le rater. ”

D'autre part nous avançons également dans la réflexion sur un PLU Intercommunal qui doit permettre d'avoir une approche globale et plus dynamisante de notre territoire. La décision qui sera prise le mois prochain le sera dans l'intérêt de tous les citoyens qui vivent sur notre belle communauté de communes.

A notre échelle, l'arrivée du printemps se prépare avec la commission environnement pilotée par notre technicien des espaces verts, Dominique, qui apprécie de recevoir des suggestions, surtout n'hésitez à dire comment vous voyez la commune. De son côté le Conseil Municipal des Enfants travaille avec beaucoup de sérieux sur les deux sujets qu'ils ont choisis. La qualité de vie des Mouzillonnais devrait y gagner. Des précisions vous seront données ultérieurement.

**RECENSEMENT CITOYEN
OBLIGATOIRE**

Les jeunes Français et Françaises doivent se faire recenser dès l'âge de seize ans et avant la fin du 3^{ème} mois suivant.

Ils se présentent à la Mairie de domicile, munis de leur carte d'identité et du livret de famille des parents ou font la demande sur le site service-public.fr.

A cette occasion, la Mairie leur remet une attestation de recensement.

ATTENTION : Ce document n'a pas de validité pour les démarches administratives, il permet exclusivement de justifier du recensement effectué.

En vous inscrivant sur le site www.majdc.fr, vous pourrez compléter votre dossier administratif, demander un report ou une exemption, changer la date de votre JDC, récupérer une attestation de position, etc. Pour plus d'informations consulter notre site Internet à la rubrique démarche administrative.

UN RECENSEMENT TARDIF : c'est une convocation tardive à la JDC, c'est l'impossibilité de s'inscrire à un examen, c'est une non inscription automatique sur les listes électorales.



Mouzillon DE L'INTÉRIEUR

Lors du conseil du 29 janvier, 15 membres étaient présents et 7 absents. Voilà ce qu'il s'y est dit :

FINANCES

Tarif

Le Conseil municipal valide

- La reconduction des tarifs 2018 sur l'année 2019 pour
 - Les photocopies
 - Les concessions au cimetière
 - Les travaux de busage
 - Les bons naissances
 - Les droits de stationnement
- La reconduction des tarifs 2019 sur l'année 2020 pour
 - La location de l'ensemble des salles communales
 Les conditions d'utilisation restent inchangées.

Subventions et participations

L'assemblée valide les montants des subventions et participations aux organismes ci-après sur la base de 7.75 € par jeune de 0 à 20 ans. Il n'y a plus de participations pour les adultes.

NOM DE L'ORGANISME	MONTANT ATTRIBUE
Etoile Mouzillonnaise Gymnastique	2 348.25 €
Etoile Mouzillonnaise Football	1 526.75 €
Etoile Mouzillonnaise Tennis de table	240.25 €
Amicale Laïque - USEP	736.25 €
Modern' Jazz A.M.J.M.	1 123.75 €
Amicitia Mansionem Club des Jeunes	750.00 €
AFN - UNC	100.00 €
PREVENTION ROUTIERE	50.00 €
CAP SANTE	290.00 €
ADAPEI	115.00 €
Musique et Danse de LA (ADDM)	4 039.52 €
A.D.I.L.L.A. (Ass. Déptale Info. Logement)	699.29 €
As. Dép. Maires Loire Atlantique	731.17 €
Association des Maires du Vignoble	22.00 €
CAUE de Loire Atlantique	96.00 €
FDGDON - POLLENZ	463.18 €
SIARH	283.40 €
Fondation du Patrimoine	160.00 €
CCAS MOUZILLON (article 657362)	2 000.00 €
Montant total des subventions	20 004.81 €
<i>Prestations demandées par la municipalité aux associations</i>	
Big Band Anatole dans la limite de 5	80 € la prestation
Chorale St Martin Cep Mélodie dans la limite de 5	

Subventions octroyées après étude des dossiers

NOM DE L'ASSOCIATION	MANIFESTATION	MONTANT ATTRIBUE
L'Etoile Mouzillonnaise Tennis de Table	Challenge Clair Boiteau	150 €
L'Etoile Mouzillonnaise Gymnastique	Coupe Eugène Guérin	100 €
L'Etoile Mouzillonnaise Football	Concours de belotte	150 €
Le Comité des Fêtes	après-midi jeux	150 €
Les Roues Zinards	Soirée dansante	470 €
Le Lien d'Antoine	Soirée théâtre	920 €
L'Etoile Mouzillonnaise Gymnastique	Concours départemental	50 €
Amicale Laïque	Spectacle	280 €

État-civil

JANVIER 2019

DÉCÈS

- BRETONNIERE Jacqueline
le 24 janvier 1 la Greuzardière

Subvention d'aide à la création

La SNC Guillet a sollicité le Conseil Régional pour une subvention. Ce dernier a accepté leur demande sous condition que la commune s'engage à participer à hauteur de 5 %.

Le Conseil valide cette proposition et s'engage à verser la somme de 134 €.

Révision des loyers

Le Conseil valide l'augmentation du loyer au 1^{er} janvier 2019 pour le 2bis, route de Nantes et le porte à 470.93 € afin de tenir compte du nouvel indice.

Garantie d'emprunt

La commune adhère au Vu Syndicat Intercommunal d'Aide et de Réalisation aux Handicapés des trois Provinces (SIARH).

Le foyer des Hautes Roches va être racheté par l'ASFEAI (Association de Soutien aux Familles d'Enfants et Adultes Inadaptés).

Le Conseil Départemental cautionne à hauteur de 50 % le prêt de 1 600 000 €. Il est demandé aux communes membres de cautionner les 50 % restant avec une répartition en fonction de la population.

Le Conseil accepte cette proposition.

ENFANCE JEUNESSE

Une erreur s'est glissée dans la dernière délibération concernant le règlement intérieur du restaurant scolaire

« Les inscriptions, les annulations et les modifications du planning sont effectuées de préférence via le portail famille Noé (vous trouverez le lien sur le site internet de la commune) ou par téléphone au 02 40 33 99 51 en précisant le nom, prénom de l'enfant, son école, sa classe et le jour de l'absence ou de présence. Préciser le cas échéant le nombre de jours d'absence.

Le ou les repas seront déduits si l'information parvient au service de la pause méridienne :

- Par téléphone, la veille avant 17H

- Par le portail famille le jour même avant 8H (sauf mercredi 7H15) »

La modification est validée.

URBANISME

Régularisation d'emprise

En 2001, le Conseil municipal a donné son accord pour la régularisation des emprises au lieu-dit « La Biscourie » mais la modification n'a pas été effectuée. Son propriétaire est aujourd'hui décédé.

Nous validons donc la demande de ses héritiers pour la régularisation de cette emprise sachant que les frais seront à notre charge.

COMMUNAUTE DE COMMUNE SEVRE ET LOIRE

Modification des statuts

Compte tenu des modifications et des nouvelles compétences prises par l'intercommunalité depuis la fusion, les statuts ont été modifiés afin de les intégrer.

Le Conseil approuve cette modification.

DIVERS

Un élu soulève le problème du bien sans maître qui menace ruine à la Morandière, des dispositions vont être prises pour sécuriser le bâtiment et la procédure d'acquisition va suivre son évolution.

Le Compte Rendu sera consultable dans son intégralité en mairie après validation du conseil.

Permanence DES CONSEILLERS DÉPARTEMENTAUX

Vous avez la possibilité de rencontrer Pierre BERTIN et Charlotte LUQUIAU, conseillers départementaux du canton de Vallet, lors des permanences qui ont lieu :

- Jeudi 7 mars, vendredi 28 juin
et jeudi 12 décembre de 9h à 10h
Salle 15 - Mairie de Vallet
- Mardi 23 avril et jeudi 12 septembre de 9h à 10h
Salle Saulnier - 2, rue des Heurthauds à Saint Julien-de-Concelles
- Vendredi 24 mai et jeudi 24 octobre de 9h à 10h
Salle des Commissions
Mairie du Loroux-Bottereau.

Conseil D'ATLANTIC'EAU

Une fuite d'eau après votre compteur ? Faites réparer la fuite par un professionnel !*

Vous bénéficierez du plafonnement de votre facture à hauteur de deux fois votre consommation moyenne constatée sur les 3 dernières années.

COMMENT PROCÉDER ?

- 1. Localiser la fuite :** Elle doit se situer sur la canalisation* après compteur.
- 2. Réagir vite :** faites réparer la fuite dans un délai de 1 mois.
- 3. Faire intervenir un professionnel :** ne réparez pas la fuite vous-même car vous ne bénéficierez pas du dégrèvement.
- 4. Envoyer le justificatif :** transmettez la facture de la réparation du plombier (mentionnant la localisation de la fuite, l'objet, le montant et la date) à : SAUR - TSA 81109 - 44504 La Baule Cedex
- 5. Bénéficiaire du dégrèvement !** si votre demande répond aux conditions mentionnées, votre facture sera plafonnée.

* Atlantic'eau a également décidé de prendre en considération les fuites concernant des appareils domestiques dans les mêmes conditions et faire bénéficier du même tarif.

- pour plus de précisions voir le « règlement du service de l'eau potable » dans votre espace client sur : <https://mon-espace.saurclient.fr/EspaceClient/>



Concours des vins 2019

“ Le traditionnel concours annuel des vins de Mouzillon aura lieu le samedi 9 mars. ”

La proclamation du palmarès aura lieu à 11h45 sur la place de la Vendée sous chapiteau. Cette cérémonie est ouverte à toute la population, elle est gratuite.

A l'issue de celle-ci en présence des viticulteurs vous pourrez déguster les Muscadet(s) primés.

Modalités du concours : Comme lors des années précédentes, ce concours est organisé conjointement par « Image d'un terroir » et la Mairie de Mouzillon, à la salle des Tilleuls.

Il est ouvert aux viticulteurs Mouzillonnais.

Nous vous attendons nombreux à 11h45 à ce moment de convivialité pour la lecture du palmarès et la dégustation des Muscadet(s) primés.



- **Le mercredi 6 Mars entre 17h30 et 19h00**, réception des vins Mouzillonnais.
- **Le samedi 9 Mars à 8h15**, un premier jury de dégustateurs établira une présélection des vins présentés.
- **Le samedi 9 Mars à 9h45**, un deuxième jury de dégustateurs (le super jury) établira le palmarès.
- **Le samedi 9 Mars à 10h15**, le Conseil Municipal des Enfants dégustera les jus de raisin gazéifiés pour établir un classement.

Bienvenue à

M. DOUILLARD FLORIAN

artisan carreleur-mosaïste
à votre service sur Mouzillon.

Pour vos projets de construction (rénovation et neuf), je me tiens à votre écoute afin de vous conseiller, vous aider dans vos choix pour établir votre devis.

Après une formation professionnelle de quatre années ayant obtenu un CAP et un BP au CFA de Saint Herblain, et onze années en tant que salarié, j'ai depuis deux ans créé mon entreprise.



La passion de mon métier, je la transmets dans mon travail en réalisant l'aménagement de votre intérieur : sol, mur, salle de bain, douche à l'italienne, pose de crédence, pierre naturelle, chape traditionnelle, terrasse sur plots, parment, mosaïque etc... donne aussi des conseils en décoration.

➤ Florian Douillard - La Lozangère
44330 Mouzillon - Tél : 06 71 94 56
douillardflorian@yahoo.fr

Disco

PROJET ARGENTINE 2020

Le service enfance jeunesse, avec l'association Amicitia Mansionem et les jeunes du Projet Argentine 2020 organisent le samedi 30 mars une disco. Cette année encore la disco se déroulera salle Raphaël, avec DJ Christopher !

L'entrée est interdite aux moins de 16 ans, 6€ avec réservation obligatoire.

Les bénéfices seront reversés à l'association « Les Enfants d'Atacama », qui œuvre pour la scolarisation des plus démunis, dans le désert argentin.

Itinéraire
15 JOURS EN ARGENTINE

PROJET HUMANITAIRE
Association
« Les enfants d'Atacama »
et découverte du désert de sel
7 jours

Buenos aires
2 jours

Protection des beluga
3 jours

Les Chutes d'Iguazu
2 jours

Carnaval du service ENFANCE JEUNESSE

Venez nombreux et déguisés nous rejoindre le vendredi 8 mars, à partir de 18h15, sur l'Aire de la Motte afin de fêter le Carnaval tous ensemble.

L'Argentine est le thème pour cette année, petit clin d'œil aux jeunes qui préparent leur voyage humanitaire pour octobre 2020.

Un feu de joie organisé par l'APEL de l'école St Joseph, clôturera cette soirée, bar et restauration seront à votre disposition.

Portes Ouvertes ENSEMBLE SCOLAIRE 2019

La matinée « Portes Ouvertes » est un moment important et attendu dans l'année scolaire. Elle permet aux familles de découvrir et rencontrer les différents services rythmant la journée de vos enfants. Aussi, c'est l'occasion pour tous de visiter les locaux qu'ils utilisent chaque jour.

C'est également un temps d'échange important avec les différents représentants des structures pour des réponses selon vos attentes et les besoins de vos enfants.

Venez nombreux le samedi 23 mars, l'ensemble scolaire de Mouzillon vous ouvre ses portes !

Regroupement des 2 sites DE L'ÉCOLE SAINT JOSEPH

Après plusieurs mois d'études, l'OGEC gestionnaire de l'école privée en lien avec la Direction Diocésaine de l'Enseignement Catholique vient de valider un projet immobilier important qui vise à regrouper l'ensemble des classes sur un seul site, au 26 rue de l'Evêché.

Abandonner le site des Rosiers, patrimoine immobilier emblématique de la commune n'a pas été un choix aisé. Les administrateurs de l'OGEC et l'équipe pédagogique ont toutefois pris cette décision pour :

- Améliorer la mise en œuvre de l'action pédagogique,
- Moderniser l'ensemble des locaux sur le site au 26 rue de l'évêché,
- Simplifier l'organisation de la vie scolaire pour les familles et pour les professionnels,
- Renforcer la proximité avec les services (pôle enfance, équipements sportifs, bibliothèque...)

La période qui s'ouvre va être consacrée à la concertation pour imaginer, au sein du projet « dessine moi une école » la restructuration de l'école.

Nous escomptons que les enfants et les familles puissent bénéficier de ce nouvel ensemble immobilier à la rentrée de septembre 2021. L'équipe de l'OGEC et l'équipe enseignante restent à votre écoute sur ce projet.

Le Président OGEC
Franck BONNET

La directrice
Isabelle BONNET

DES NOUVELLES DE LA « bibliothèque de rue » !

Depuis son inauguration en été 2018, la « bibliothèque de rue » de Mouzillon, située à côté de l'arrêt de car du parking de la Vendée, a amplement donné raison aux enfants du CME (Conseil municipal des enfants), à l'origine de l'initiative, avec le soutien de la municipalité et des bénévoles de la bibliothèque de Mouzillon : le choix de livres change constamment, car toutes les semaines, de nombreux ouvrages sont apportés et empruntés. Ce nouveau point lecture est visiblement apprécié. Il répond aussi bien à l'envie de lire qu'à l'idée de réemploi, devenu incontournable.

Cependant, un petit bémol : parmi les apports, les bénévoles de la bibliothèque découvrent régulièrement un grand nombre de livres sales, déchirés, démodés, de vieux dictionnaires, de cahiers de vacances ou d'autocollants à moitié remplis... qui sont transférés dans le container à papier situé au fond du parking.

Nous vous invitons donc à venir nombreux vous servir - et à déposer uniquement des livres, BD ou magazines encore en état et qui pourront intéresser d'autres lecteurs.



L'ÉCOLE ST JOSEPH OUVRE ÉGALEMENT SES PORTES le samedi 23 mars de 10h à 12h au 9 rue des Rosiers

Nous vous proposons de venir, avec votre enfant, découvrir ou redécouvrir les locaux du site des Rosiers et la classe de TPS et petite Section.

Ce temps vous permettra d'échanger avec l'enseignante Anne Jacopy, les deux ASEM Isabelle Audureau et Emeline Birot, les parents des bureaux APEL/OGEC et la directrice Isabelle Bonnet.

Nous vous présenterons la vie de l'école ainsi que ses projets. Pour ceux qui n'ont pas encore pris rendez-vous et qui souhaitent inscrire leur enfant ce matin-là, merci d'apporter le livret de famille ainsi que le carnet de santé.

Le 23 mars, vous pourrez également visiter les locaux du centre de loisirs, de l'accueil périscolaire et du restaurant scolaire rue de l'Evêché.



Bibliothèque EN MARS À MOUZILLON !

Quand l'écran s'éteint, les livres se prennent à pleines mains !

A l'occasion de la Semaine sans écran, rendez-vous à la bibliothèque avec des lectures géantes pour petits lutins ! A partir de 3 ans.



A 11h30, un peu de magie entre dans la bibliothèque avec l'école de musique : redécouvrez l'univers du film Harry Potter avec des extraits de sa musique.

Pour les parents qui ont des questions sur les écrans, une sélection de livres sur la thématique est à votre disposition.

Samedi 9 mars

Bibliothèque de Mouzillon - entrée libre

A 10h30, lectures !

A 11h30, musique !

• Horaires

Lundi, mercredi et jeudi, de 16h à 18h
Samedi et dimanche, de 10h30 à 12h

• **Tarifs** (pour la famille, pour 12 mois)
Gratuit pour les nouveaux arrivants sur présentation d'un bon cadeau à retirer en mairie.

15 € pour les résidents de la Communauté de communes
25 € pour les non-résidents.

☑ Contact :

Réseau des bibliothèques - 02 40 33 91 84
bibliotheques@cc-sevreloire.fr
www.bibliotheques.cc-sevreloire.fr

Mouzidansons

Découverte des danses de salon, rock et latines dimanche 24 mars avec Mouzidansons, cours d'initiation ouverts à tous.

Lieu : Les Chais de la Cour, Le Pallet.
Planning et tarif sur le site
www.mouzidansons.fr.

☑ Infos et réservation :

mouzidansons@gmail.com
ou au 06 86 05 49 59



Déchets : POURQUOI ET COMMENT ÇA CHANGE

Dorénavant, la benne de collecte passe le mardi des semaines impaires à Mouzillon.

Déjà les habitants présentaient leur bac une fois par mois, il est donc inutile de passer toutes les semaines.

“ Tous les emballages se recyclent ”

En passant aux nouvelles consignes de tri, le volume des sacs jaunes va augmenter et celui des ordures résiduelles diminuer.

Pourquoi ce changement : parce que de plus en plus d'emballages sont recyclables et que le « refus de tri » devient du CSR (combustible solide de récupération), une énergie utilisable dans des fours ou chaudières avec traitement des fumées.

Le centre de tri de St Laurent des Autels s'est modernisé pour trier automatiquement les différents plastiques, extraire l'acier... et préparer des balles de matière première d'acier, d'aluminium, de plastique, de carton...



Pour réduire les déchets, nous avons déjà parlé du compostage des organiques (cuisine et jardin).

Plusieurs associations proposent des services alliant le souci environnemental à celui de l'insertion ou de la solidarité, toutes valeurs de plus en plus utiles à la vie en société, citons

▶▶▶ Pat'mouille

trie et revend des vêtements usagés mais pas seulement, Pat'mouille propose aussi des services aux particuliers, aux entreprises, aux associations et aux collectivités :



LAVERIE

- > Grâce à sa laverie, Pat'mouille assure l'entretien de linge varié :
- > Linge familial, linge de maison (nappes, rideaux, tapis, serviettes,...), linge de lit couettes, couvertures, housses de canapé, tenues professionnelles et sportives...

REPASSAGE

- > Prestation de qualité avec repassage entièrement réalisé à la main pour le linge en forme et à la calandre pour le linge plat
- > Présentation personnalisée (sur cintres ou plié).

- > Mise à disposition de votre commande sous 72h maximum
- > Grande amplitude horaire d'accueil de la clientèle (51 heures hebdomadaires)
- > Aucune démarche administrative.
- > Aucun engagement de périodicité.

COUTURE

- > Ourlets de pantalons, de rideaux...
- > Pose de fermetures, d'étiquettes d'identification, de badges,
- > Réparation de gaines tissées d'aération de sites professionnels,
- > Réparation de toiles de tente,
- > Confection de costumes de scène,

►►► **Repair Café**



Un Repair Café est un atelier de réparation collaboratif et solidaire où une équipe de bricoleurs bénévoles accueille le public avec ses objets cassés ou abîmés pour les réparer ensemble. Les réparations proposées concernent le petit-électro-ménager, l'informatique, la couture, parfois les vélos et les chapeaux. Nos ateliers sont organisés une fois par mois le samedi matin dans différentes communes du vignoble.

Le prochain aura lieu le **samedi 2 mars à Vallet à l'Ecocyclerie**. Le service proposé est avant tout un diagnostic, c'est à dire comprendre si l'objet est réparable... ou pas. Si la réparation est réalisable sur place, nous invitons le public qui apporte ses objets à assister à la réparation, afin qu'il y ait un transfert de connaissances entre celui qui apporte et celui qui répare.

S'il manque une pièce, nous renvoyons vers des magasins nantais (par exemple Electronique 44) et nous remplaçons la pièce défectueuse lors d'un autre atelier.

Notre démarche propose une action concrète pour prévenir la production de déchets et l'obsolescence programmée, tout en valorisant lien social et inter-générationnel.

Nos valeurs : la curiosité, l'envie d'apprendre, l'échange, la transmission de savoirs, la solidarité et la préservation de notre environnement.

Nous réparons 60% de ce qui est apporté. Cela représente une tonne d'objets détournés de la déchèterie en deux ans.

En proposant un service gratuit, le Repair Café permet à tous les publics, y compris les précaires, d'accéder à un service qui n'aurait pas pu être envisagé pour des raisons financières.

Nous ne sommes pas concurrents avec les réparateurs professionnels. Dès qu'une réparation n'entre pas dans les compétences de nos bénévoles, nous renvoyons le public vers les professionnels du territoire (réseau des Répar'acteurs de Loire-Atlantique).

DES DÉCHETS À LA SANTÉ, IL N'Y A QU'UN PAS QUE NOUS FRANCHIRONS ALLÈGREMENT POUR S'INTÉRESSER AU LIEN

“ **Santé Environnement** ”

Notre bonne santé dépend à 25 % des soins que nous recevons des professionnels de santé et pour 75 % de notre mode de vie et de l'environnement au sens large.

PLUSIEURS FACTEURS INFLUENCENT L'ÉTAT DE SANTÉ D'UN INDIVIDU :

Les variables biologiques comme l'hérédité, les prédispositions, l'âge, mais aussi des facteurs comportementaux et de mode de vie : le tabagisme, l'hygiène, la nutrition, la boisson (alcool), la pratique d'activités sportives, le rythme de vie et de travail...

Nous sommes libres et responsables mais aussi sous influences diverses et une aide peut être salutaire.

Plusieurs associations proposent leur service, citons sans être exhaustif :

L'environnement général influe aussi sur notre santé par :

LA POLLUTION DE L'AIR

Ainsi sait-on qu'un feu de cheminée d'une journée est aussi polluant que 3500 km de voiture diesel.

Si l'on veut se chauffer au bois, alors il est de l'intérêt général de choisir des solutions performantes comme les poêles à granulés ou les chaudières récentes dans le double souci de moins consommer et moins polluer.

LE RADON

Le radon est un gaz qui vient du sous sol granitique de Bretagne.

Il est radioactif et dangereux pour la santé

A Mouzillon, il n'y aurait a priori pas de risque certain mais on peut toujours faire un diagnostic

Pour en savoir plus :

Par précaution aérer la maison 10 mn par jour suffit.

Nb : choisir un moment où les voisins ne viennent pas d'allumer la cheminée !!
<http://www.paysdelaloire.prse.fr/matinale-du-radon-face-au-risque-la-mobilisation-a388.html>

La réduction voire la cessation d'usage de produits chimiques pour le jardin, l'entretien, le bricolage peut nous assurer un environnement plus sain ... mais c'est un vaste sujet parmi d'autres.

<p>Pour se rendre à des rendez vous de soin, les personnes sans moyen de transport peuvent appeler</p>		<p>Serv-volant association de transport solidaire au 06 37 72 11 24</p>
<p>Pour abandonner l'alcool :</p>		<p>V.S.A voir page 9 du bulletin de février</p>
<p>Sport : plus de dix associations proposent des activités variées, dont</p>		<p>S M S (Sport Mouzillon Senior) La dernière née s'adresse aux personnes de plus de 50 ans et propose des activités adaptées aux capacités de chacun (voir mensuel de janvier). <i>Contact mail : sport.mouzillon.senior@gmail.com</i> <i>ou tél. 07 89 83 23 26</i></p>



A suivre

Spectacle chansons et humour « LES PASSIONNÉS FONT LEUR SHOW »

Dans le cadre de l'Association « Spectacle Urbain » de Nantes « Les Passionnés » artistes amateurs de chansons françaises et d'humour, vous invitent à leur représentation de 2 heures avec entracte à la salle polyvalente du Pallet le vendredi 15 mars à 20h30 (ouverture des portes 20h15).

Pour la 1^{ère} fois, ces 10 chanteurs et musiciens amateurs vont se produire devant vous et vont essayer de vous faire partager leur passion à travers leurs chansons et leurs sketches humoristiques dans une ambiance « Scène ouverte ». Venez nombreux, il y en aura pour tous les goûts.

Tarifs : 7 € - Gratuit enfant de - 10 ans

➤ Réservation dès maintenant au 06 17 44 71 26 de 11h à 16h.



Mission locale DU VIGNOLE NANTAIS

LES RENDEZ-VOUS DE L'APPRENTISSAGE

- **Mercredi 6 mars à 14h « Spécial Bâtiment »** à la Résidence Jeunes Travailleurs à Vallet, présence de l'entreprise SOCOVAL et de son apprenti, intervention du CFA, infos sur le logement RJT.
- **Mercredi 24 avril à 14h à la Mission Locale à Gorges**, interventions de la MFR de Clisson et de l'IA (Intelligence Apprentie, ex IFOCOTEP et ACCIPIO).

Public visé : jeunes en recherche d'apprentissage ou orientation professionnelle (scolaire et non scolaire) habitant le vignoble nantais.

« LES TALENTS DE TABARI »

Le Jeudi 14 Mars auront lieu « Les Talents de Tabari » à Clisson.

Cette journée a vocation à faire découvrir les métiers auprès des jeunes mais aussi les adultes en reconversion ou en recherche d'emploi.

20 entreprises ouvriront leurs portes dans le parc d'activité de Tabari à Clisson.

Plusieurs métiers seront représentés : travaux publics, communication, paysagisme, commerce, bâtiment, transport, logistique, recrutement, coach sportif, fabrication, industrie, assistantat commercial.

Nouveauté cette année ! Les visiteurs auront aussi accès aux offres d'emplois à pourvoir dans ces entreprises.

➤ Informations et inscriptions sur www.missionlocalevignoblenantais.fr

Sports EN AVRIL, C'EST LE PRINTEMPS DU SPORT EN SEVRE & LOIRE

PISCINES FERMETURES TECHNIQUES

• NAIADOLIS FERMETURE DU 11 AU 17 MARS

• DIVAQUATIC FERMETURE DU 1ER AVRIL AU 7 AVRIL



UN STAGE MULTISPORTS PENDANT LES VACANCES SCOLAIRES DE PRINTEMPS PROPOSÉ À TOUS LES JEUNES DU TERRITOIRE SÈVRE & LOIRE

En avril, une nouvelle période de découverte de la pratique sportive est organisée, en partenariat avec le conseil départemental de Loire-Atlantique et la Communauté de communes Sèvre & Loire, les communes de Mouzillon, du Loroux-Bottreau et les associations sportives du territoire de la communauté de communes.

- **Enfants et ados de 7 à 15 ans** : deux stages sportifs sont proposés
 - soit du 8 au 12 avril sur 3, 4 ou 5 jours,
 - soit du 15 au 17 avril sur 3 jours.
 Les activités auront lieu à Mouzillon, Le Loroux-Bottreau ou à Saint Julien-de-Concelles.
Exemples de sports pratiqués : BMX, tir à l'arc, football, handball, lutte, escrime, roller, gymnastique, tennis de table, natation, badminton...
- **Ados de 13 à 17 ans** : du 15 au 19 avril, un stage Ado de 3 jours Plus Val'aventure à Pornic est proposé.

Démarrage des inscriptions en ligne le 11 mars sur le site du département www.loire-atlantique.fr

AGENDA DU RÉSEAU
DES BIBLIOTHÈQUES

- **Mercredi 6 mars à 15h**
DVD Mômes - La Regrippière
- **Vendredi 8 mars à 19h45**
Heure du conte - Le Pallet
- **Vendredi 15 mars à 20h30**
À vos aiguilles ! - La Regrippière
- **Samedi 16 mars à 10h30**
Heure du conte / Croc'jeux
La Regrippière
- **Mardi 19 mars à 18h30**
La Solitude du 3^e jour - Vallet
- **Vendredi 22 mars à 19h45**
Heure du conte - Vallet
- **SAMEDI 23 MARS : PORTES
OUVERTES TOUTE LA JOURNÉE
& INAUGURATION DE LA BIBLIOTHÈQUE
DE LA BOISSIÈRE-DU-DORÉ
LE MATIN**
- **Samedi 30 mars de 15h à 18h30**
Bulles de mars, autour de la BD à Vallet
avec interviews d'auteurs, parcours BD
dans la ville et remise de prix avec dédi-
caces, défilé « Cosplay » et performance
participative...

ZOOM SUR

ATELIERS CONNECTÉS
POUR DÉBUTANTSInitiation au numérique & accompa-
gnement dans vos démarches en ligne

Des difficultés dans vos usages du numé-
rique ?

Il est possible d'être accompagné(e) sur
des créneaux précis ou de vous initier
lors d'ateliers thématiques sur inscription.

• Créneaux d'accompagnement aux
usages

Pour vous aider dans l'usage de votre
tablette, smartphone, ordinateur... ou
pour vous accompagner à naviguer sur
des sites administratifs (CAF, impôts...) des
temps vous sont dédiés. Plus d'infos
par téléphone ou sur le site des biblio-
thèques.

• Ateliers sur inscription : découverte
& initiation

Pour s'initier à l'ordinateur, à la tablette,
découvrir Internet, créer sa boîte mail...
inscrivez-vous par téléphone au numéro
suivant.

➤ Renseignements :
Réseau des bibliothèques
02 40 33 91 84
bibliotheques@cc-sevreloire.fr
bibliotheques.cc-sevreloire.fr

Expo-Vall'
REVIENT DU 15 AU 17 MARS À VALLETEXPO-VALL' SÉDUIT CETTE ANNÉE
ENCORE PAR SA DIVERSITÉ

*Du 15 au 17 mars, Expo-Vall fait son
grand retour sous les couleurs de la
Belgique.*

*La Communauté de communes Sèvre &
Loire et la ville de Vallet sont heureuses
de participer à cet événement écono-
mique et festif du Vignoble Nantais.*

C'est une formidable occasion qui nous
est offerte de mettre en lumière nos savoir-
faire locaux et de valoriser notre vivier
d'entreprises dynamiques !

C'est un lieu où l'on se rencontre au détour
des allées, pour découvrir nos richesses
gastronomiques, viticoles & économiques
sans oublier culturelles et associatives.
Cette année, nous nous retrouverons sous
l'effigie « L'entraînante Sèvre & Loire », notre
nouvelle marque de promotion et d'attrac-
tivité du territoire.

La volonté de créer une marque est née
de cette conviction de faire rayonner notre
territoire au-delà de nos frontières adminis-
tratives.

Elle a pour ambition de fédérer les acteurs
économiques du territoire, de tisser des
réseaux et de faciliter les actions qui per-
mettent de faire valoir la destination Sèvre
& Loire et son dynamisme. Cet événement
est une formidable opportunité de pré-
senter les entreprises, leurs activités, leurs
innovations et de favoriser les échanges et
les affaires.

Les clubs d'entreprises des différentes
zones d'activités nous accompagneront
pour témoigner de l'engouement et du
rayonnement économique que permet
L'Entraînante Sèvre & Loire.

ET EXPO VALL' NE SERAIT PAS
EXPO VALL' SANS SON MYTHIQUE
MUSCADET !

Cette année encore tous les viticulteurs
rêvent de remporter la très convoitée
« Pipette d'Or » qui leur permet de promou-
voir la qualité de leur production viticole à
l'échelle nationale...

Et encore plus cette année, avec la nou-
velle distinction de la « Cuvée l'Entraînante
Sèvre & Loire », celle-ci viendra auréoler
notre savoir-faire local et contribuera à
faire rayonner le territoire intercommunal à
travers le cru 2019.

Comme chaque année, la Communauté
de communes Sèvre & Loire et la ville de
Vallet seront des soutiens logistiques et
humains de cet événement incontournable
du Vignoble Nantais. « La foire commer-
ciale » c'est un tout : commerce, viticulture,
animations qui font que l'événement per-
dure depuis 71 ans et attire chaque année
de plus en plus de visiteurs.

N'hésitez pas à venir nous rencontrer
pour échanger sur notre marque
L'Entraînante Sèvre & Loire, nous serons
heureux de connaître votre vision pour
construire ensemble le territoire de
demain.

➤ Renseignements :
EXPO'VALL
www.expovall.fr





À vos agendas
....

* 2 MARS

Repas dansant, les Roues Zinards,
salle Raphaël Hardy

* 6 ET 8 MARS

Don du sang,
de 16h à 19h30, salle Raphaël Hardy

* 8 MARS

Carnaval, service Enfance Jeunesse, 18h15, Aire de la Motte



* 9 MARS

Collecte de papier, APEL-OGEC,
de 11h à 12h, village de Chaintré

Concours des vins 2019,
Municipalité et viticulteurs,
11h45, place de la Vendée

Concours de pétanque ouvert
à tous en doublette, Amicale
Laïque section pétanque,
13h30, aire de la Motte

* 10 MARS

Après-midi jeux, APE,
salle des Tilleuls

* 11 MARS

Conférence « Le roman, un miroir de la condition humaine »,
Université permanente,
14h30, cinéma le Cep à Vallet

* 16 ET 17 MARS

Expo Vall,
Champilambart à Vallet

* 19 MARS

Conseil Municipal, Municipalité,
20h30, salle du Conseil

* 21 MARS

Réunion mensuelle, V.I.S.A.,
20h, salle Buxeria, La Boissière
Du Doré

* 23 MARS

Portes ouvertes de l'école
publique la Sanguèze,
de 9h à 12h, 7 rue de l'Evêché

Portes ouvertes de l'école
Saint Joseph, de 10h à 12h, rue
de l'Evêché et rue des Rosiers

Portes ouvertes du restaurant
scolaire, de la périscolaires et
des services de l'Enfance
Jeunesse, de 9h30 à 12h,
site rue de l'Evêché



JANVIER
FÉVRIER
MARS
AVRIL



* 23 MARS

Théâtre,
le Lien d'Antoine,
20h, salle Raphaël Hardy

* 24 MARS

Randonnée pédestre à
Aigrefeuille, Vert à pied,
14h, rendez-vous sur la place
de la Vendée

* 30 MARS

Disco,
Amicitia Mansionem,
salle Raphaël Hardy

MANIFESTATION À VENIR

25 AVRIL :
Repas des aînés,
Municipalité,
salle Raphaël Hardy