

Zonage du R.U

- UA : Zone urbaine de bâti mitié dense et ancien
- UE : Zone urbaine d'extension de bâti mitié ocre ou pavillonnaire
- UE : Zone urbaine à vocation d'équipements collectifs
- UX : Zone urbaine à vocation d'activités économiques compatible avec la proximité d'habitat
- UX : Zone urbaine à vocation d'activités économiques incompatible avec la proximité d'habitat
- IAU : Zone d'urbanisation future à vocation principale d'habitat, desservie par les équipements collectifs, ouverte à l'urbanisation
- 2 AU : Zone d'urbanisation future à vocation principale d'habitat, non suffisamment desservie par les équipements collectifs, non ouverte à l'urbanisation
- NP : Zone naturelle sensible où les constructions sont interdites
- N : Zone naturelle neutre inconstructible
- Np : Secteur de la zone N à vocation d'accueil d'équipements et infrastructures liés à la vie communale (cimetière, système d'assainissement collectif...)
- NI : Secteur de la zone N à vocation d'accueil d'équipements collectifs de loisirs et de détente
- NV : Secteur de la zone N autorisant l'exécution du bâti existant (ornements, extension, réhabilitation...)
- A : Zone agricole constructible par les agriculteurs
- A* : Secteur de la zone agricole concerné par le PRRT : interdiction d'y réaliser de nouvelles maisons d'habitation
- AP : Secteur de la zone A autorisant l'exécution du bâti existant (ornements, extension, réhabilitation...)
- AV : Secteur de la zone A autorisant l'exécution du bâti existant (ornements, extension, réhabilitation...) et la construction de bâtiments agricoles dont l'usage est compatible avec la vocation d'habitat

- Espace Boisés Classés
- Emplacement réservé
- * Bâti agricole pouvant changer de destination (article L1233-1)
- Élément de patrimoine protégé au titre de l'article L1231-7 :
 - Mur - Muret
 - Prieuré
 - Tour
 - Croix
 - Pigeonnier
 - - tour à croix

- Bâtiment existant ou construction en cours
- Éléments de patrimoine protégés au titre de l'article L1231-7 (Attention : les éléments de patrimoine protégés au titre de l'article L1231-7 sont les éléments de patrimoine protégés au titre de l'article L1231-7)

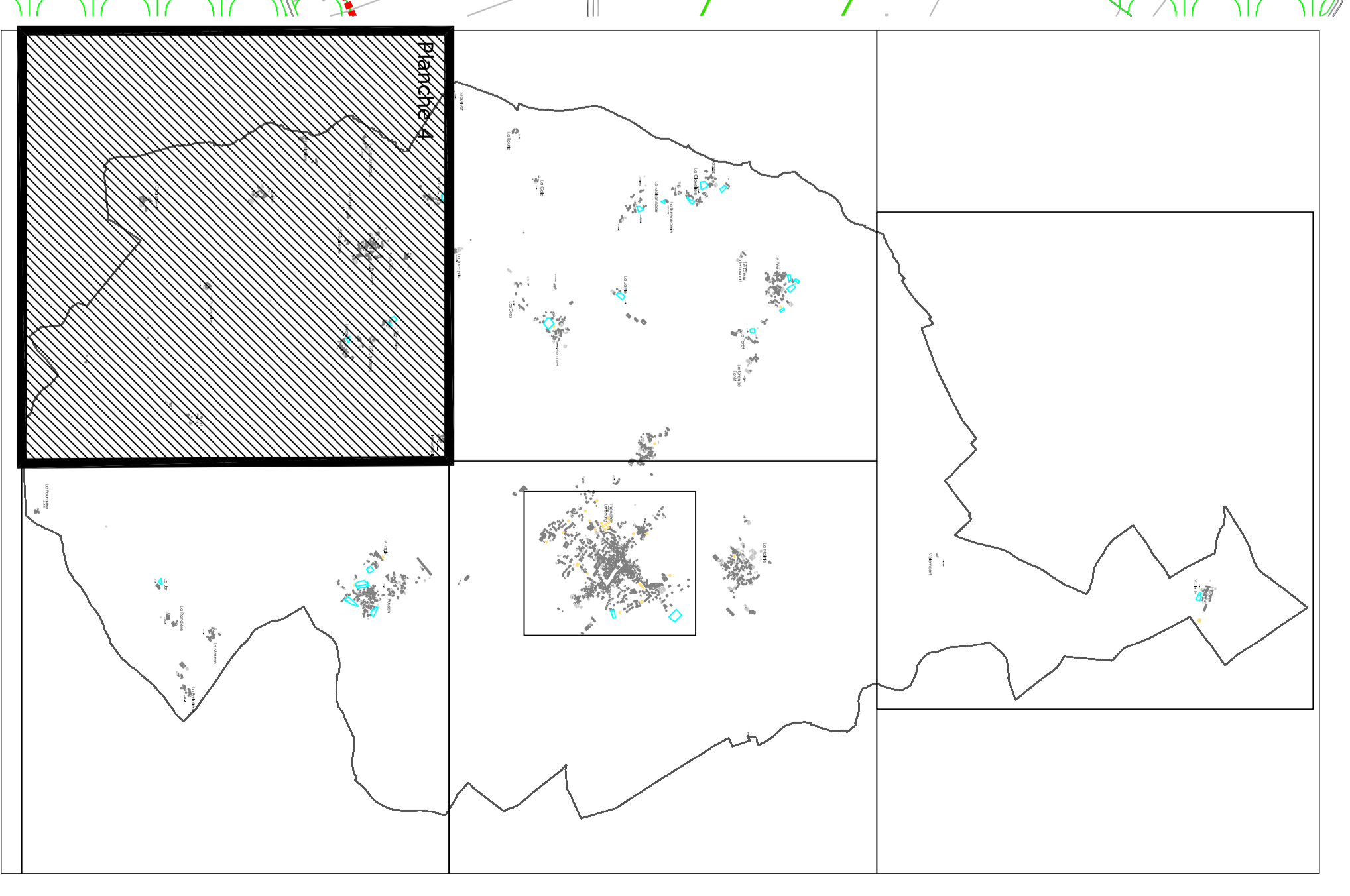

Commune de
THENEZAY

361
PLAN DE ZONAGE ET
EMPLACEMENTS RESERVES

Élaboration du P.L.U. approuvée le 07 Décembre 2011

Elaboration
du Plan Local
d'Urbanisme
P.L.U

ECP Urbanisme Yan Le Gal Consultants Artline
Chemin de la Vallée - St Mandel Esplanade 91490 St Mandel

Planche n°4
Échelle 1/5000