

**Arrêté préfectoral n° DDT_SEN_20230412_B33
relatif à la mise en situation de vigilance sécheresse des eaux souterraines et des eaux superficielles
de la circonscription départementale du Rhône**

La Préfète de la Région Auvergne-Rhône-Alpes,
Préfète de la Zone de défense et de sécurité sud-est,
Préfète du Rhône,
Officier de la Légion d'honneur,
Commandeur de l'ordre national du Mérite,

VU le code de l'environnement et notamment ses articles L.211-3 et R.211-66,

VU le décret n°2004-374 du 29 avril 2004 modifié relatif aux pouvoirs du préfet, à l'organisation et à l'action des services de l'État dans les régions et les départements,

VU le décret du 11 janvier 2023 en conseil des ministres portant nomination de Mme Fabienne BUCCIO en qualité de préfète de la région Auvergne-Rhône-Alpes, préfète de la zone de défense et de sécurité sud-est, préfète du Rhône,

VU le décret du 30 mars 2022 portant nomination de Mme Vanina NICOLI en qualité de préfète, secrétaire générale de la préfecture du Rhône, préfète déléguée pour l'égalité des chances auprès de la préfète de la région Auvergne-Rhône-Alpes, préfète de la zone de défense et de sécurité Sud-Est, préfète du Rhône,,

VU l'arrêté préfectoral n°69-2023-03-02-00012 du 02 mars 2023 portant délégation de signature à Mme Vanina NICOLI, préfète, secrétaire générale de la préfecture du Rhône, préfète déléguée pour l'égalité des chances auprès de la préfète de la région Auvergne-Rhône-Alpes, préfète de la zone de défense et de sécurité Sud-Est, préfète du Rhône,

VU l'arrêté préfectoral cadre n° DDT_SEN_20220330_B35 du 31 mars 2022 fixant le cadre des mesures de préservation de la ressource en eau en période d'étiage pour les cours d'eau et les nappes d'eaux souterraines du département du Rhône et de la métropole de Lyon hors territoire de l'Est lyonnais,

VU l'arrêté inter-préfectoral cadre n° DDT_SEN_20220520_B66 du 20 mai 2022 fixant le cadre des mesures de préservation de la ressource en eau en période d'étiage pour les cours d'eau et les nappes d'eaux souterraines du territoire de l'Est lyonnais,

VU l'arrêté cadre interdépartemental n°649 du 20 mai 2022 relatif à la gestion de la ressource en eau en période d'étiage sur l'axe Saône,

VU les niveaux piézométriques constatés sur les nappes d'eau souterraines du département du Rhône et de la Métropole de Lyon,

VU les débits des cours d'eau constatés sur le département du Rhône et de la Métropole de Lyon,

CONSIDÉRANT que la situation de la ressource en eau est déficitaire pour la saison et qu'un passage en vigilance des eaux superficielles et des eaux souterraines est nécessaire pour anticiper une situation susceptible de se dégrader en situation d'alerte puis d'alerte renforcée,

CONSIDÉRANT la consultation des comités de gestion de l'eau dans leur formation spécifique de suivi conjoncturel pour le territoire départemental, de l'Est lyonnais et de l'axe Saône du 23 mars 2023, unanimement favorables au placement en vigilance de l'ensemble des nappes et cours d'eau de la circonscription départementale du Rhône,

Sur proposition du directeur départemental des territoires du Rhône,

ARRÊTE

Article 1 :

Il est décidé de déclencher les situations suivantes :

| Zone de gestion (annexe 1) | Situation pour les eaux souterraines | Situation pour les eaux superficielles et leur nappe d'accompagnement |
|--|---|---|
| Territoire du département du Rhône hors Est lyonnais | | |
| ZONE 1 | Vigilance | Vigilance |
| ZONE 2 | Vigilance | Vigilance |
| ZONE 3 | Vigilance | Vigilance |
| ZONE 4 | Vigilance | Vigilance |
| ZONE 5 | Vigilance | Vigilance |
| ZONE 6 | Vigilance | Vigilance |
| Territoire de l'Est lyonnais | | |
| ZONE 7 | Vigilance | Vigilance |
| ZONE 8 | Vigilance | Vigilance |
| ZONE 9 | Vigilance | Vigilance |
| Territoire de l'axe Saône | | |
| | Vigilance | Vigilance |

La situation de vigilance correspond, à un niveau d'alimentation des cours d'eau et des nappes où tous les usages sont satisfaits sans préjudice pour la ressource et le fonctionnement biologique des milieux aquatiques, mais à partir duquel la situation basse est susceptible de s'aggraver dans les semaines ou le mois à venir.

Une telle situation est rencontrée, en moyenne moins de une année sur deux.

La liste des communes classées par zone de gestion est disponible en annexe 1.

Les cartes de délimitation des zones de gestion sont annexées au présent arrêté (annexe 2).

Une carte plus précise est disponible sur le site des services de l'État dans le Rhône (<http://www.rhone.gouv.fr/Politiques-publiques/Environnement-developpement-durable-risques-naturels-et-technologiques/Eau/Secheresse>).

Article 2 : Période d'application

Les dispositions du présent arrêté prennent fin le 31 octobre 2023.

Article 3 : Publication

Le présent arrêté est :

- adressé pour affichage en mairie, au maire de chaque commune concernée,
- publié sur le site des services de l'État dans le Rhône et au recueil des actes administratifs du Rhône.

Article 4 : Exécution

La préfète, secrétaire générale, préfète déléguée pour l'égalité des chances, le directeur départemental des territoires, la directrice régionale de l'environnement, de l'aménagement et du logement, la directrice départementale de la protection des populations, le directeur général de l'agence régionale de santé, le directeur départemental de la sécurité publique, le colonel commandant le groupement de gendarmerie, le chef du service départemental du Rhône de l'office français pour la biodiversité, les maires des communes concernées sont chargés, chacun en ce qui le concerne, d'assurer l'exécution du présent arrêté.

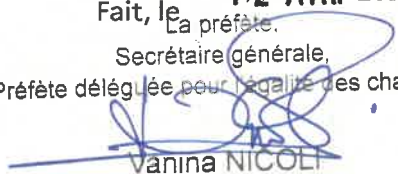
Fait, le **12 AVR. 2023**
La préfète,
Secrétaire générale,
Préfète déléguée pour l'égalité des chances

VANINA NICOLI

Délais et voies de recours :

Conformément à l'article R.421-1 du code de justice administrative, la présente décision peut faire l'objet d'un recours contentieux, dans le délai de deux mois à compter de sa notification, devant le tribunal administratif de Lyon (184, rue Duguesclin – 69 433 Lyon Cedex 03, ou sur l'application www.telerecours.fr). Elle peut également faire l'objet d'un recours gracieux auprès de Monsieur le Préfet du Rhône. Cette démarche interrompt le délai de recours contentieux, ce dernier devant être introduit dans le délai de deux mois suivant une décision implicite ou explicite de l'autorité compétente (le silence de l'administration pendant un délai de deux mois valant décision implicite de rejet).

Annexe 1 : Appartenance des communes aux zones de gestion

1. Territoire du département du Rhône hors Est lyonnais

| Commune | Zone de gestion | INSEE |
|--------------------------|-----------------|-------|
| Affoux | ZONE 3 | 69001 |
| Aigueperse | ZONE 1 | 69002 |
| Albigny-sur-Saône | ZONE 4 | 69003 |
| Alix | ZONE 1 | 69004 |
| Ambérieux | ZONE 2 | 69005 |
| Amplepuis | ZONE 1 | 69006 |
| Ampuis | ZONE 6 | 69007 |
| Ancy | ZONE 3 | 69008 |
| Anse | ZONE 2 | 69009 |
| Arnas | ZONE 2 | 69013 |
| Aveize | ZONE 3 | 69014 |
| Avenas | ZONE 1 | 69015 |
| Azolette | ZONE 1 | 69016 |
| Bagnols | ZONE 1 | 69017 |
| Beaujeu | ZONE 1 | 69018 |
| Beauvallon (Nord) | ZONE 5 | 69179 |
| Beauvallon (Sud) | ZONE 6 | 69179 |
| Belleville-en-Beaujolais | ZONE 2 | 69019 |
| Belmont-d'Azergues | ZONE 1 | 69020 |
| Bessenay | ZONE 3 | 69021 |
| Bibost | ZONE 3 | 69022 |
| Blacé | ZONE 1 | 69023 |
| Brignais | ZONE 5 | 69027 |
| Brindas | ZONE 5 | 69028 |
| Brullioles | ZONE 3 | 69030 |
| Brussieu | ZONE 3 | 69031 |
| Bully | ZONE 3 | 69032 |
| Cailloux-sur-Fontaines | ZONE 4 | 69033 |
| Caluire-et-Cuire | ZONE 4 | 69034 |
| Cenves | ZONE 1 | 69035 |
| Cercié | ZONE 1 | 69036 |
| Chabanière | ZONE 3 | 69228 |
| Chambost-Allières | ZONE 1 | 69037 |

| Commune | Zone de gestion | INSEE |
|-------------------------|-----------------|-------|
| Chambost-Longessaigne | ZONE 3 | 69038 |
| Chamelet | ZONE 1 | 69039 |
| Champagne-au-Mont-d'Or | ZONE 4 | 69040 |
| Chaponost | ZONE 5 | 69043 |
| Charbonnières-les-Bains | ZONE 5 | 69044 |
| Charentay | ZONE 1 | 69045 |
| Charly | ZONE 5 | 69046 |
| Charnay | ZONE 1 | 69047 |
| Chasselay | ZONE 2 | 69049 |
| Châtillon | ZONE 1 | 69050 |
| Chaussan | ZONE 5 | 69051 |
| Chazay-d'Azergues | ZONE 1 | 69052 |
| Chénas | ZONE 2 | 69053 |
| Chénelette | ZONE 1 | 69054 |
| Chessy | ZONE 1 | 69056 |
| Chevinay | ZONE 3 | 69057 |
| Chiroubles | ZONE 1 | 69058 |
| Civrieux-d'Azergues | ZONE 1 | 69059 |
| Claveisolles | ZONE 1 | 69060 |
| Cogny | ZONE 1 | 69061 |
| Coise | ZONE 3 | 69062 |
| Collonges-au-Mont-d'Or | ZONE 4 | 69063 |
| Condrieu | ZONE 6 | 69064 |
| Corcelles-en-Beaujolais | ZONE 1 | 69065 |
| Cours | ZONE 1 | 69066 |
| Courzieu | ZONE 3 | 69067 |
| Couzon-au-Mont-d'Or | ZONE 4 | 69068 |
| Craponne | ZONE 5 | 69069 |
| Cublize | ZONE 1 | 69070 |
| Curis-au-Mont-d'Or | ZONE 4 | 69071 |
| Dardilly | ZONE 4 | 69072 |
| Denicé | ZONE 1 | 69074 |

Annexe 1 : Appartenance des communes aux zones de gestion (suite)

| Commune | Zone de gestion | INSEE |
|--------------------------|-----------------|-------|
| Deux-Grosne | ZONE 1 | 69135 |
| Dième | ZONE 1 | 69075 |
| Dommartin | ZONE 1 | 69076 |
| Dracé | ZONE 2 | 69077 |
| Duerne | ZONE 3 | 69078 |
| Échalas | ZONE 6 | 69080 |
| Écully | ZONE 4 | 69081 |
| Émeringes | ZONE 1 | 69082 |
| Éveux | ZONE 3 | 69083 |
| Fleurie | ZONE 1 | 69084 |
| Fleurieu-sur-Saône | ZONE 4 | 69085 |
| Fleurieux-sur-l'Arbresle | ZONE 3 | 69086 |
| Fontaines-Saint-Martin | ZONE 4 | 69087 |
| Fontaines-sur-Saône | ZONE 4 | 69088 |
| Francheville | ZONE 5 | 69089 |
| Frontenas | ZONE 1 | 69090 |
| Genay | ZONE 4 | 69278 |
| Givors | ZONE 6 | 69091 |
| Gleizé | ZONE 1 | 69092 |
| Grandris | ZONE 1 | 69093 |
| Grézieu-la-Varenne | ZONE 5 | 69094 |
| Grézieu-le-Marché | ZONE 3 | 69095 |
| Grigny | ZONE 5 | 69096 |
| Haute-Rivoire | ZONE 3 | 69099 |
| Irigny | ZONE 5 | 69100 |
| Jarnioux | ZONE 1 | 69101 |
| Joux | ZONE 3 | 69102 |
| Juliéas | ZONE 1 | 69103 |
| Jullié | ZONE 1 | 69104 |
| L'Arbresle | ZONE 3 | 69010 |
| La Chapelle-sur-Coise | ZONE 3 | 69042 |
| La Mulatière | ZONE 5 | 69142 |
| La Tour-de-Salvagny | ZONE 5 | 69250 |
| Lacenas | ZONE 1 | 69105 |

| Commune | Zone de gestion | INSEE |
|---------------------|-----------------|-------|
| Lachassagne | ZONE 1 | 69106 |
| Lamure-sur-Azergues | ZONE 1 | 69107 |
| Lancié | ZONE 1 | 69108 |
| Lantignié | ZONE 1 | 69109 |
| Larajasse | ZONE 3 | 69110 |
| La Tour-de-Salvagny | ZONE 5 | 69250 |
| Le Breuil | ZONE 1 | 69026 |
| Légnay | ZONE 1 | 69111 |
| Lentilly | ZONE 5 | 69112 |
| Le Perréon | ZONE 1 | 69151 |
| Les Ardillats | ZONE 1 | 69012 |
| Les Chères | ZONE 2 | 69055 |
| Les Haies | ZONE 6 | 69097 |
| Les Halles | ZONE 3 | 69098 |
| Les Sauvages | ZONE 1 | 69174 |
| Létra | ZONE 1 | 69113 |
| Limas | ZONE 2 | 69115 |
| Limonest | ZONE 4 | 69116 |
| Lissieu | ZONE 1 | 69117 |
| Loire-sur-Rhône | ZONE 6 | 69118 |
| Longes | ZONE 6 | 69119 |
| Longessaigne | ZONE 3 | 69120 |
| Lozanne | ZONE 1 | 69121 |
| Lucenay | ZONE 1 | 69122 |
| Lyon | ZONE 4 | 69123 |
| Marchampt | ZONE 1 | 69124 |
| Marcilly-d'Azergues | ZONE 1 | 69125 |
| Marcy | ZONE 1 | 69126 |
| Marcy-l'Étoile | ZONE 5 | 69127 |
| Meaux-la-Montagne | ZONE 1 | 69130 |
| Messimy | ZONE 5 | 69131 |
| Meys | ZONE 3 | 69132 |
| Millery | ZONE 5 | 69133 |
| Moiré | ZONE 1 | 69134 |

Annexe 1 : Appartenance des communes aux zones de gestion (suite)

| Commune | Zone de gestion | INSEE |
|--------------------------|-----------------|-------|
| Montagny | ZONE 5 | 69136 |
| Montanay | ZONE 4 | 69284 |
| Montmelas-Saint-Sorlin | ZONE 1 | 69137 |
| Montromant | ZONE 3 | 69138 |
| Montrottier | ZONE 3 | 69139 |
| Morancé | ZONE 1 | 69140 |
| Mornant | ZONE 5 | 69141 |
| Neuville-sur-Saône | ZONE 4 | 69143 |
| Odenas | ZONE 1 | 69145 |
| Orliénas | ZONE 5 | 69148 |
| Oullins | ZONE 5 | 69149 |
| Ouroux | ZONE 1 | 69150 |
| Pierre-Bénite | ZONE 5 | 69152 |
| Poleymieux-au-Mont-d'Or | ZONE 4 | 69153 |
| Pollionnay | ZONE 5 | 69154 |
| Pomeys | ZONE 3 | 69155 |
| Pommiers | ZONE 1 | 69156 |
| Porte-des-Pierres-Dorées | ZONE 1 | 69159 |
| Poule-les-Écharmeaux | ZONE 1 | 69160 |
| Propières | ZONE 1 | 69161 |
| Quincié-en-Beaujolais | ZONE 1 | 69162 |
| Quincieux | ZONE 2 | 69163 |
| Ranchal | ZONE 1 | 69164 |
| Régnié-Durette | ZONE 1 | 69165 |
| Rillieux-la-Pape | ZONE 4 | 69286 |
| Riverie | ZONE 3 | 69166 |
| Rivolet | ZONE 1 | 69167 |
| Rochetaillée-sur-Saône | ZONE 4 | 69168 |
| Ronno | ZONE 1 | 69169 |
| Rontalon | ZONE 5 | 69170 |
| Sain-Bel | ZONE 3 | 69171 |
| Saint-André-la-Côte | ZONE 3 | 69180 |

| Commune | Zone de gestion | INSEE |
|-----------------------------|-----------------|-------|
| Saint-Appolinaire | ZONE 1 | 69181 |
| Saint-Bonnet-des-Bruyères | ZONE 1 | 69182 |
| Saint-Bonnet-le-Troncy | ZONE 1 | 69183 |
| Saint-Christophe | ZONE 1 | 69185 |
| Saint-Clément-de-Vers | ZONE 1 | 69186 |
| Saint-Clément-les-Places | ZONE 3 | 69187 |
| Saint-Clément-sur-Valsonne | ZONE 1 | 69188 |
| Saint-Cyr-au-Mont-d'Or | ZONE 4 | 69191 |
| Saint-Cyr-le-Chatoux | ZONE 1 | 69192 |
| Saint-Cyr-sur-le-Rhône | ZONE 6 | 69193 |
| Saint-Didier-au-Mont-d'Or | ZONE 4 | 69194 |
| Saint-Didier-sur-Beaujeu | ZONE 1 | 69196 |
| Saint-Étienne-des-Oullières | ZONE 1 | 69197 |
| Saint-Étienne-la-Varenne | ZONE 1 | 69198 |
| Saint-Forgeux | ZONE 3 | 69200 |
| Saint-Genis-l'Argentière | ZONE 3 | 69203 |
| Saint-Genis-Laval | ZONE 5 | 69204 |
| Saint-Genis-les-Ollières | ZONE 5 | 69205 |
| Saint-Georges-de-Reneins | ZONE 2 | 69206 |
| Saint-Germain-au-Mont-d'Or | ZONE 4 | 69207 |
| Saint-Germain-Nuelles | ZONE 3 | 69208 |
| Saint-Igny-de-Vers | ZONE 1 | 69209 |
| Saint-Jean-des-Vignes | ZONE 1 | 69212 |
| Saint-Jean-la-Bussière | ZONE 1 | 69214 |
| Saint-Julien | ZONE 1 | 69215 |
| Saint-Julien-sur-Bibost | ZONE 3 | 69216 |
| Saint-Just-d'Avray | ZONE 1 | 69217 |

Annexe 1 : Appartenance des communes aux zones de gestion (suite)

| Commune | Zone de gestion | INSEE |
|-----------------------------------|-----------------|-------|
| Saint-Lager | ZONE 1 | 69218 |
| Saint-Laurent-d'Agny | ZONE 5 | 69219 |
| Saint-Laurent-de-Chamousset | ZONE 3 | 69220 |
| Saint-Marcel-l'Éclairé | ZONE 3 | 69225 |
| Saint-Martin-en-Haut | ZONE 3 | 69227 |
| Saint-Nizier-d'Azergues | ZONE 1 | 69229 |
| Saint-Pierre-la-Palud | ZONE 3 | 69231 |
| Saint-Romain-au-Mont-d'Or | ZONE 4 | 69233 |
| Saint-Romain-de-Popey | ZONE 3 | 69234 |
| Saint-Romain-en-Gal | ZONE 6 | 69235 |
| Saint-Romain-en-Gier | ZONE 6 | 69236 |
| Saint-Symphorien-sur-Coise | ZONE 3 | 69238 |
| Saint-Vérand | ZONE 1 | 69239 |
| Saint-Vincent-de-Reins | ZONE 1 | 69240 |
| Sainte-Catherine | ZONE 3 | 69184 |
| Sainte-Colombe | ZONE 6 | 69189 |
| Sainte-Consorte | ZONE 5 | 69190 |
| Sainte-Foy-l'Argentière | ZONE 3 | 69201 |
| Sainte-Foy-lès-Lyon | ZONE 5 | 69202 |
| Sainte-Paule | ZONE 1 | 69230 |
| Salles-Arbuissonnas-en-Beaujolais | ZONE 1 | 69172 |
| Sarcey | ZONE 3 | 69173 |
| Sathonay-Camp | ZONE 4 | 69292 |
| Sathonay-Village | ZONE 4 | 69293 |
| Savigny | ZONE 3 | 69175 |
| Soucieu-en-Jarrest | ZONE 5 | 69176 |

| Commune | Zone de gestion | INSEE |
|---------------------------|-----------------|-------|
| Sourcieux-les-Mines | ZONE 3 | 69177 |
| Souzy | ZONE 3 | 69178 |
| Taluyers | ZONE 5 | 69241 |
| Taponas | ZONE 2 | 69242 |
| Tarare | ZONE 3 | 69243 |
| Tassin-la-Demi-Lune | ZONE 5 | 69244 |
| Ternand | ZONE 1 | 69245 |
| Theizé | ZONE 1 | 69246 |
| Thizy-les-Bourgs | ZONE 1 | 69248 |
| Thurins | ZONE 5 | 69249 |
| Trèves | ZONE 6 | 69252 |
| Tupin-et-Semons | ZONE 6 | 69253 |
| Val-d'Oingt | ZONE 1 | 69024 |
| Valsonne | ZONE 1 | 69254 |
| Vaugneray | ZONE 5 | 69255 |
| Vaux-en-Beaujolais | ZONE 1 | 69257 |
| Vauxrenard | ZONE 1 | 69258 |
| Vernaison | ZONE 5 | 69260 |
| Vernay | ZONE 1 | 69261 |
| Villechenève | ZONE 3 | 69263 |
| Villefranche-sur-Saône | ZONE 2 | 69264 |
| Ville-sur-Jarnioux | ZONE 1 | 69265 |
| Villié-Morgon | ZONE 1 | 69267 |
| Vindry-sur-Turdine (Nord) | ZONE 1 | 69157 |
| Vindry-sur-Turdine (Sud) | ZONE 3 | 69157 |
| Vourles | ZONE 5 | 69268 |
| Yzeron | ZONE 5 | 69269 |

Annexe 1 : Appartenance des communes aux zones de gestion (suite)

2. Territoire inter-départemental de l'Est lyonnais

| Commune | Zone de gestion | INSEE |
|-------------------------------|-----------------|-------|
| Chaponnay | ZONE 7 | 69270 |
| Chassieu | ZONE 8 | 69271 |
| Colombier-Saugnieu | ZONE 9 | 69299 |
| Communay | ZONE 7 | 69272 |
| Corbas | ZONE 7 | 69273 |
| Décines-Charpieu | ZONE 8 | 69275 |
| Feyzin | ZONE 7 | 69276 |
| Genas (Est) | ZONE 9 | 69277 |
| Genas (Ouest) | ZONE 8 | 69277 |
| Janneyrias | ZONE 9 | 38197 |
| Jonage | ZONE 9 | 69279 |
| Heyrieux | ZONE 7 | 38189 |
| Jons | ZONE 9 | 69280 |
| Meyzieu | ZONE 9 | 69282 |
| Mions | ZONE 7 | 69283 |
| Pusignan | ZONE 9 | 69285 |
| Saint-Bonnet-de-Mure (Centre) | ZONE 8 | 69287 |
| Saint-Bonnet-de-Mure (Est) | ZONE 9 | 69287 |
| Saint-Bonnet-de-Mure (Ouest) | ZONE 7 | 69287 |

| Commune | Zone de gestion | INSEE |
|--------------------------------|-----------------|-------|
| Saint-Fons | ZONE 7 | 69199 |
| Saint-Laurent-de-Mure (Centre) | ZONE 8 | 69288 |
| Saint-Laurent-de-Mure (Est) | ZONE 9 | 69288 |
| Saint-Laurent-de-Mure (Ouest) | ZONE 7 | 69288 |
| Saint-Pierre-de-Chandieu | ZONE 7 | 69289 |
| Saint-Priest (Est) | ZONE 8 | 69290 |
| Saint-Priest (Ouest) | ZONE 7 | 69290 |
| Saint-Symphorien-d'Ozon | ZONE 7 | 69291 |
| Sérézin-du-Rhône | ZONE 7 | 69294 |
| Simandres | ZONE 7 | 69295 |
| Solaize | ZONE 7 | 69296 |
| Ternay | ZONE 7 | 69297 |
| Toussieu | ZONE 7 | 69298 |
| Vaulx-en-Velin | ZONE 8 | 69256 |
| Vénissieux | ZONE 7 | 69259 |
| Villette-d'Anton | ZONE 9 | 38557 |
| Villeurbanne | ZONE 8 | 69266 |

Les communes de Janneyrias, Heyrieux et Villette-d'Anton ne sont pas concernées par le présent arrêté et appliquent les mesures de restrictions sécheresse indiquées par arrêté préfectoral de l'Isère.

Annexe 1 : Appartenance des communes aux zones de gestion (suite)

3. Communes rhodaniennes appartenant au territoire de l'axe Saône

| Commune | INSEE |
|----------------------------|-------|
| Genay | 69278 |
| Les Chères | 69055 |
| Limas | 69115 |
| Neuville-sur-Saône | 69143 |
| Quincieux | 69163 |
| Rochetaillée-sur-Saône | 69168 |
| Saint-Georges-de-Reneins | 69206 |
| Saint-Germain-au-Mont-d'Or | 69207 |
| Saint-Romain-au-Mont-d'Or | 69233 |
| Taponas | 69242 |
| Villefranche-sur-Saône | 69264 |

| Commune | INSEE |
|--------------------------|-------|
| Albigny-sur-Saône | 69003 |
| Ambérieux | 69005 |
| Anse | 69009 |
| Arnas | 69013 |
| Belleville-en-Beaujolais | 69019 |
| Chasselay | 69049 |
| Chénas | 69053 |
| Collonges-au-Mont-d'Or | 69063 |
| Couzon-au-Mont-d'Or | 69068 |
| Curis-au-Mont-d'Or | 69071 |
| Dracé | 69077 |
| Fleurieu-sur-Saône | 69085 |
| Fontaines-sur-Saône | 69088 |

Annexe 2 : Cartes de délimitation des zones de gestion

Territoires pouvant être soumis à des mesures de limitation des usages de l'eau



Territoires concernés par les mesures de gestion des eaux souterraines

Proposition de situation au 21/03/2023

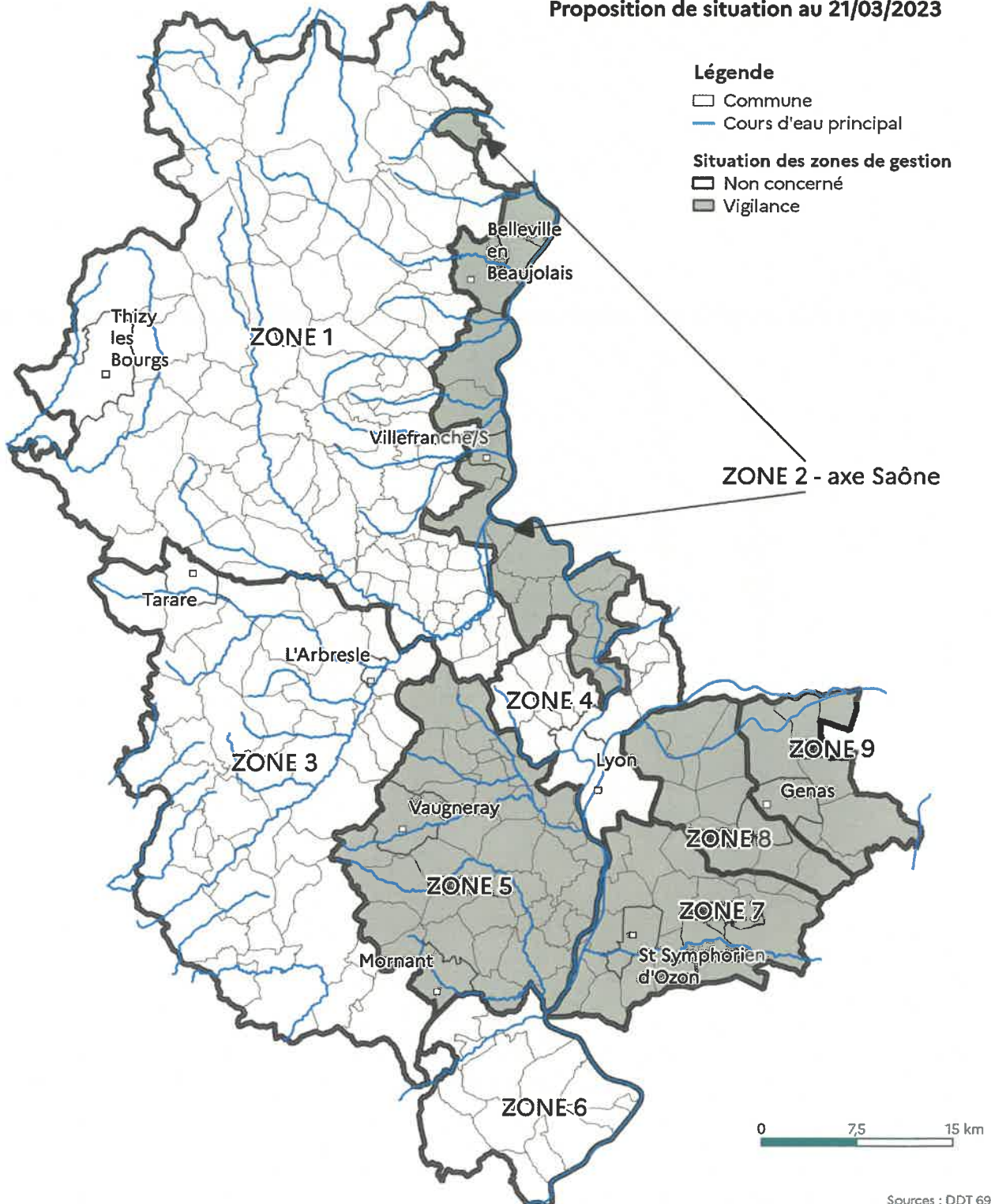

Sources : DDT 69
Fond de carte : BDTOPO © - 2022, © IGN Paris - Éditée le : 01/03/2023 - Diffusion : libre

Territoires concernés par les mesures de gestion des eaux superficielles

Proposition de situation au 21/03/2023



Sources : DDT du Rhône
Fond de carte : BDTOPO * - 2022, © IGN Paris - Édité le : 02/03/2023 - Diffusion : libre