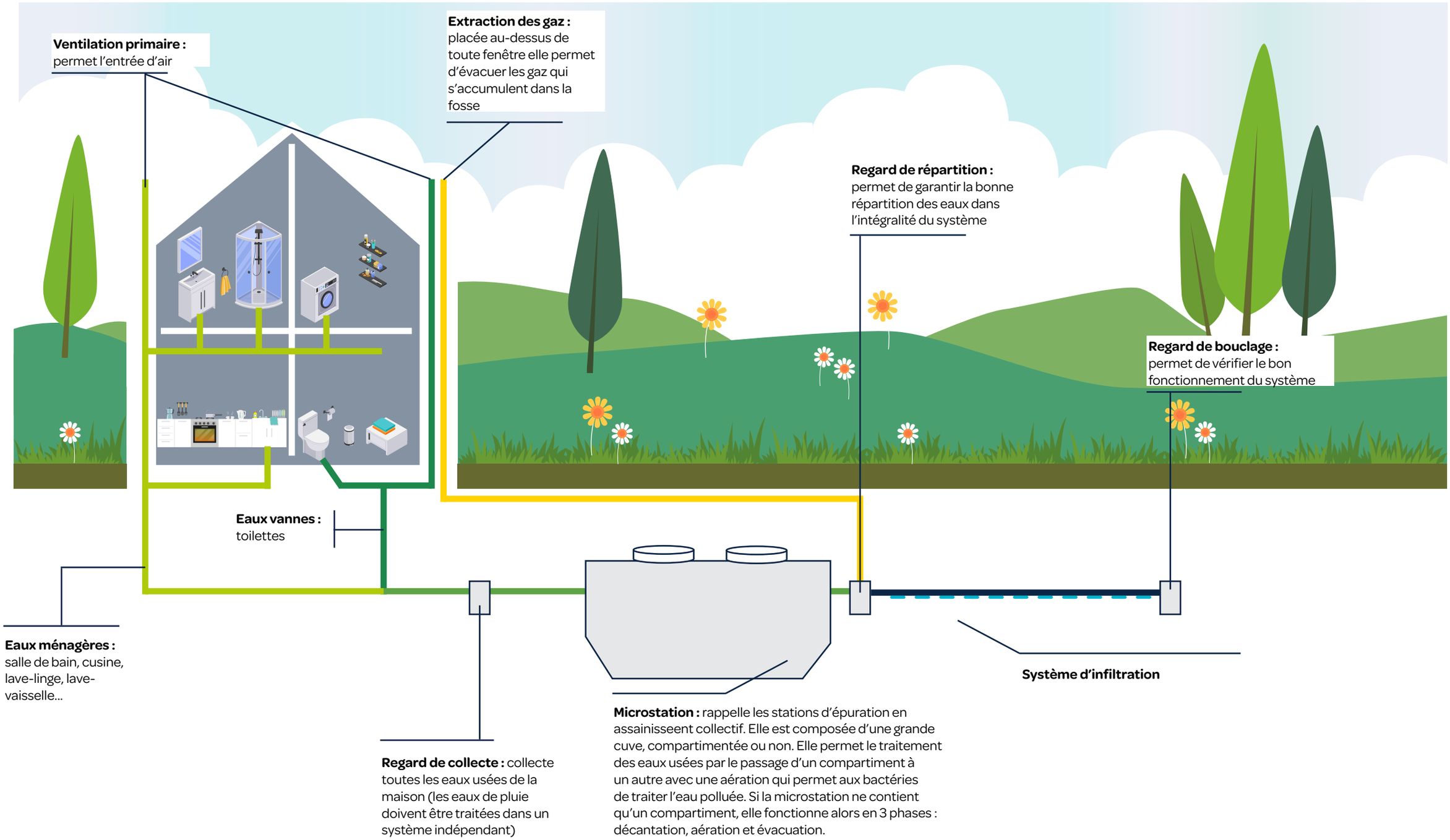
Ventilation primaire : permet l'entrée d'air
Extraction des gaz : placée au-dessus de toute fenêtre elle permet d'évacuer les gaz qui s'accumulent dans la fosse
Regard de répartition : permet de garantir la bonne répartition des eaux dans l'intégralité du système
Regard de bouclage : permet de vérifier le bon fonctionnement du système
Eaux vannes : toilettes
Eaux ménagères : salle de bain, cuisine, lave-linge, lave-vaisselle...
Regard de collecte : collecte toutes les eaux usées de la maison (les eaux de pluie doivent être traitées dans un système indépendant)
Microstation : rappelle les stations d'épuration en assainisseent collectif. Elle est composée d'une grande cuve, compartimentée ou non. Elle permet le traitement des eaux usées par le passage d'un compartiment à un autre avec une aération qui permet aux bactéries de traiter l'eau polluée. Si la microstation ne contient qu'un compartiment, elle fonctionne alors en 3 phases : décantation, aération et évacuation.
Système d'infiltration