

**Sujet : Engagement Affaire LIDL JOINVILLE**

**De : DEWEVRE Sebastien <sebastien.dewevre@enedis.fr>**

**Date : 01/06/2023, 16:49**

**Pour : "dgs.joinville@orange.fr" <dgs.joinville@orange.fr>**

Bonjour Madame JONDET,

Par le présent mail, je vous informe que,

Si le Communauté de Commune du Bassin de Joinville en Champagne s'engage à acheter la parcelle adjacente au futur terrain LIDL comme vu ce matin avec Madame ROURE et Monsieur HENRI, étant d'accord sur le passage du câble sur la parcelle à une profondeur minimum de 1m20.

Si l'accord nous est donné par convention par le Conseil Départemental.

Si LIDL s'engage à réaliser son projet comme indiqué sur le permis de construire

ENEDIS s'engage à retirer le portique HTA dans la parcelle de la commune de Joinville à côté du poste Lorraine (adjacent à la parcelle ZI0375)

Cordialement

Sebastien DEWEVRE

**Sebastien DEWEVRE**

Chargé de Projet Agence Ingénierie - Pole H-Marne  
#TeamFranceElectrique

RUE KASTLER  
52100 BETTANCOURT LA FERREE  
+33 3 25 07 77 78  
+33 6 42 36 64 27  
[sebastien.dewevre@enedis.fr](mailto:sebastien.dewevre@enedis.fr)



En dehors des heures de travail, ce message n'appelle pas de prise de connaissance ni de traitement immédiat.

Merci de penser à l'environnement avant d'imprimer ce message. Ce message est destiné exclusivement aux personnes ou entités auxquelles il est adressé et peut contenir des informations privilégiées ou confidentielles. Si vous avez reçu ce document par erreur, merci de nous l'indiquer par retour et procéder à sa destruction.

— Schema de principe DO pour LIDL 05-23.jpg —

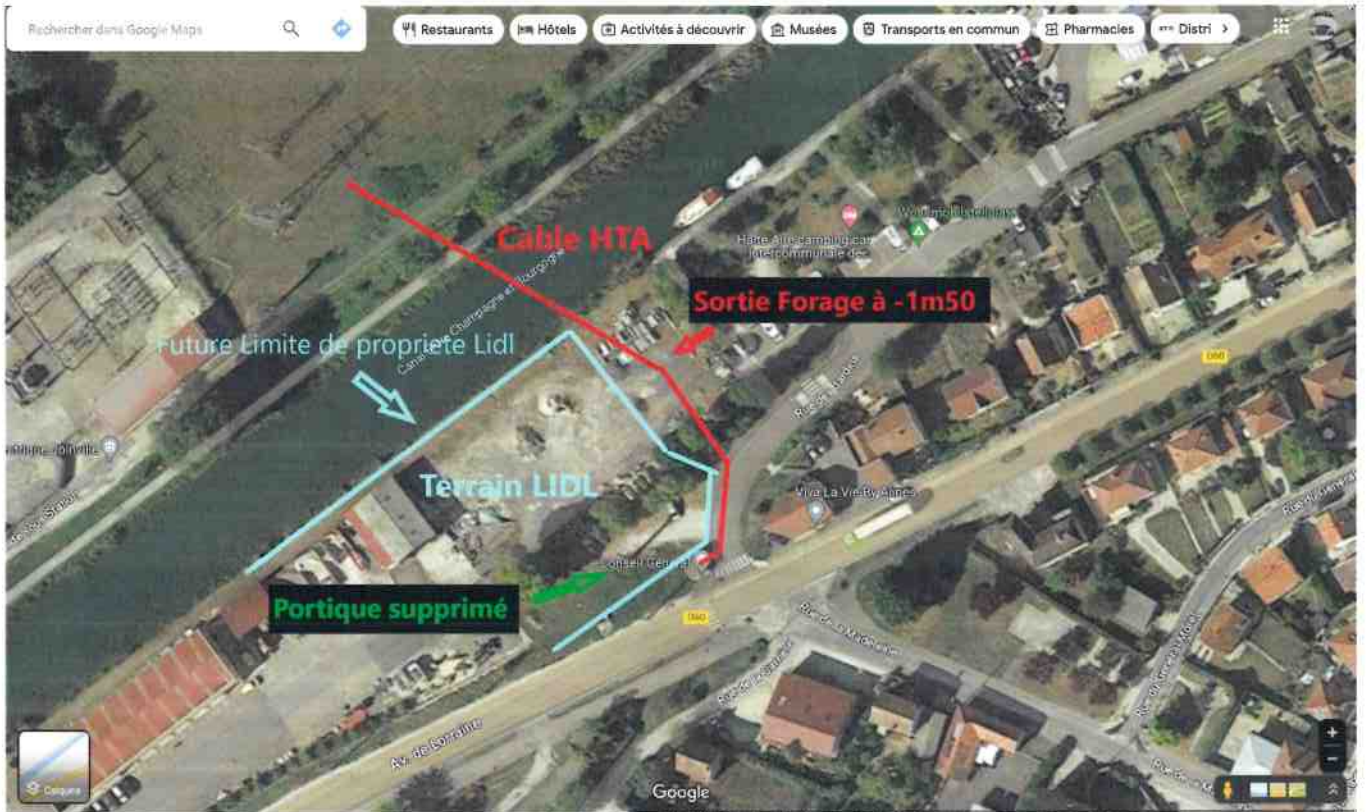

---Pièces jointes :---

Schema de principe DO pour LIDL 05-23.jpg

748 Ko