



Aménagement des routes métropolitaines en entrées de bourg

Juin / Juillet 2023

sommaire

1. Emplacement de l'aménagement
2. Modèle de sécurisation choisi
3. Fonctionnement
4. Mise en application sur Valfleury
5. Planning et Budget
6. Questions / Réponses

Emplacement de l'aménagement



Modèle de sécurisation choisi

Le **CHAUCIDOU** ou **CVCB**

- Chaucidou : **Chaussée à circulation douce**
- CVCB : **Chaussée à Voie Centrale Banalisée**

Principe :

- Partager de la chaussée entre véhicules motorisés et autres usagers de la voie.
- Sécuriser la circulation des vélos et piétons
- Réduire la vitesse de circulation des véhicules

Fonctionnement de la CVCB

- Les véhicules motorisés circulent sur une voie centrale unique
- De part et d'autre un traçage au sol formalise des bandes cyclables
- Le passage en voie centrale est induit par des écluses d'entrées et sorties de l'aménagement.
- La circulation sur cette voie centrale s'effectue de la même façon que sur nos routes de campagne :

Les véhicules roulent au milieu de la route et se serrent sur leur droite pour se croiser.



4 phases d'utilisations

- Un véhicule circule seul :

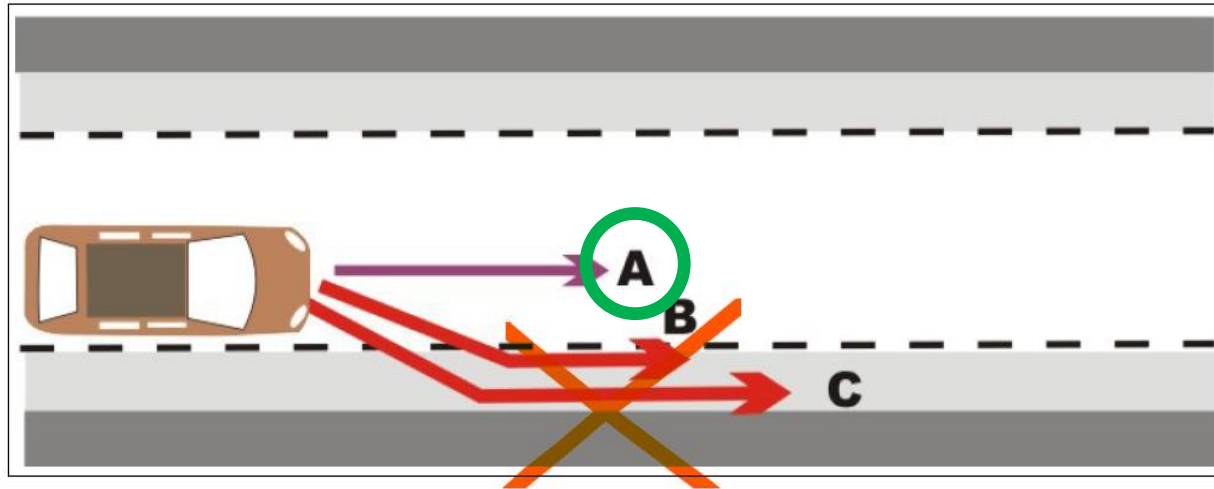

- 2 véhicules se croisent :

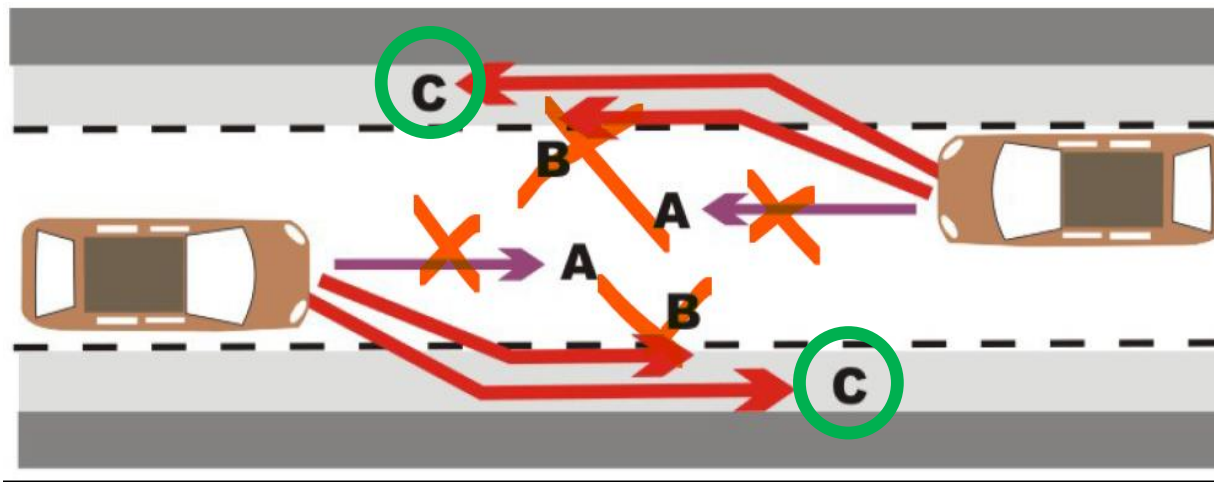

4 phases d'utilisations

- Un véhicule croise ou dépasse un cycliste:

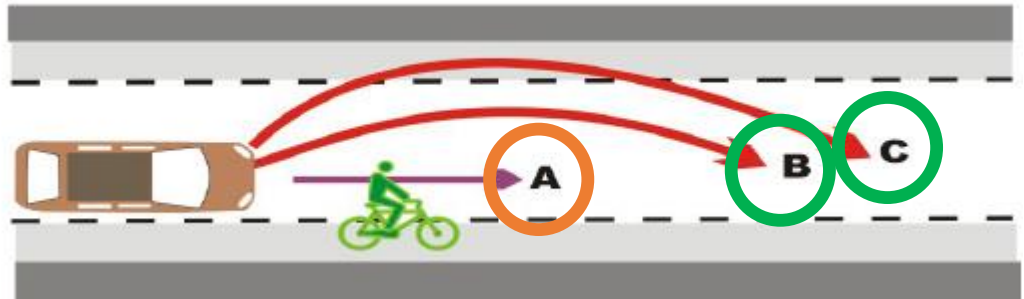
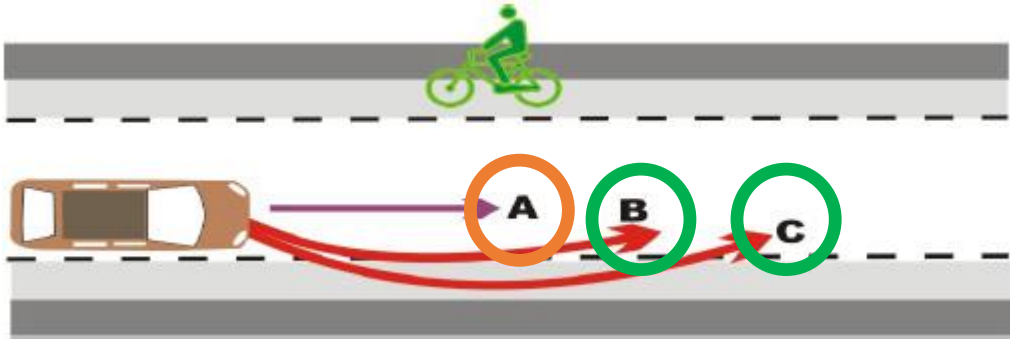

- 2 véhicules se croisent avec présence de cyclistes:

PRIORITE AUX CYCLISTES

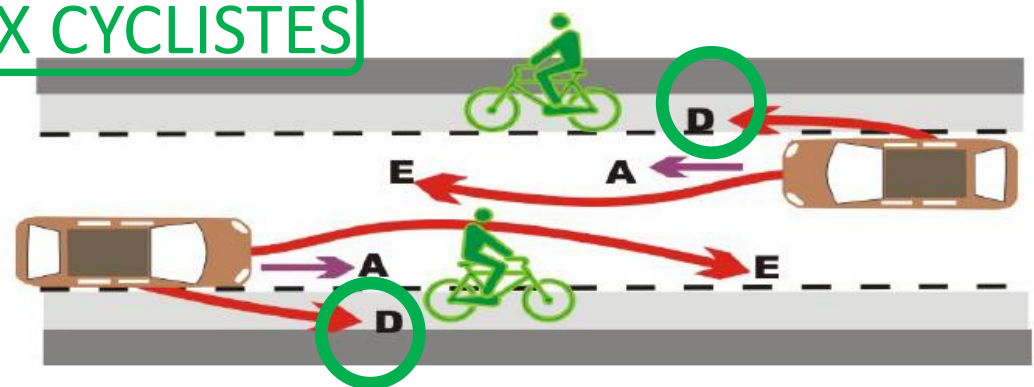
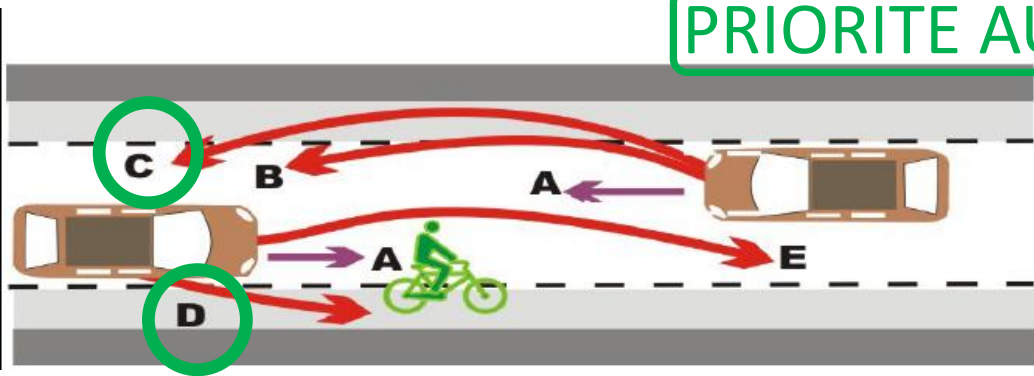

Application sur Valfleury

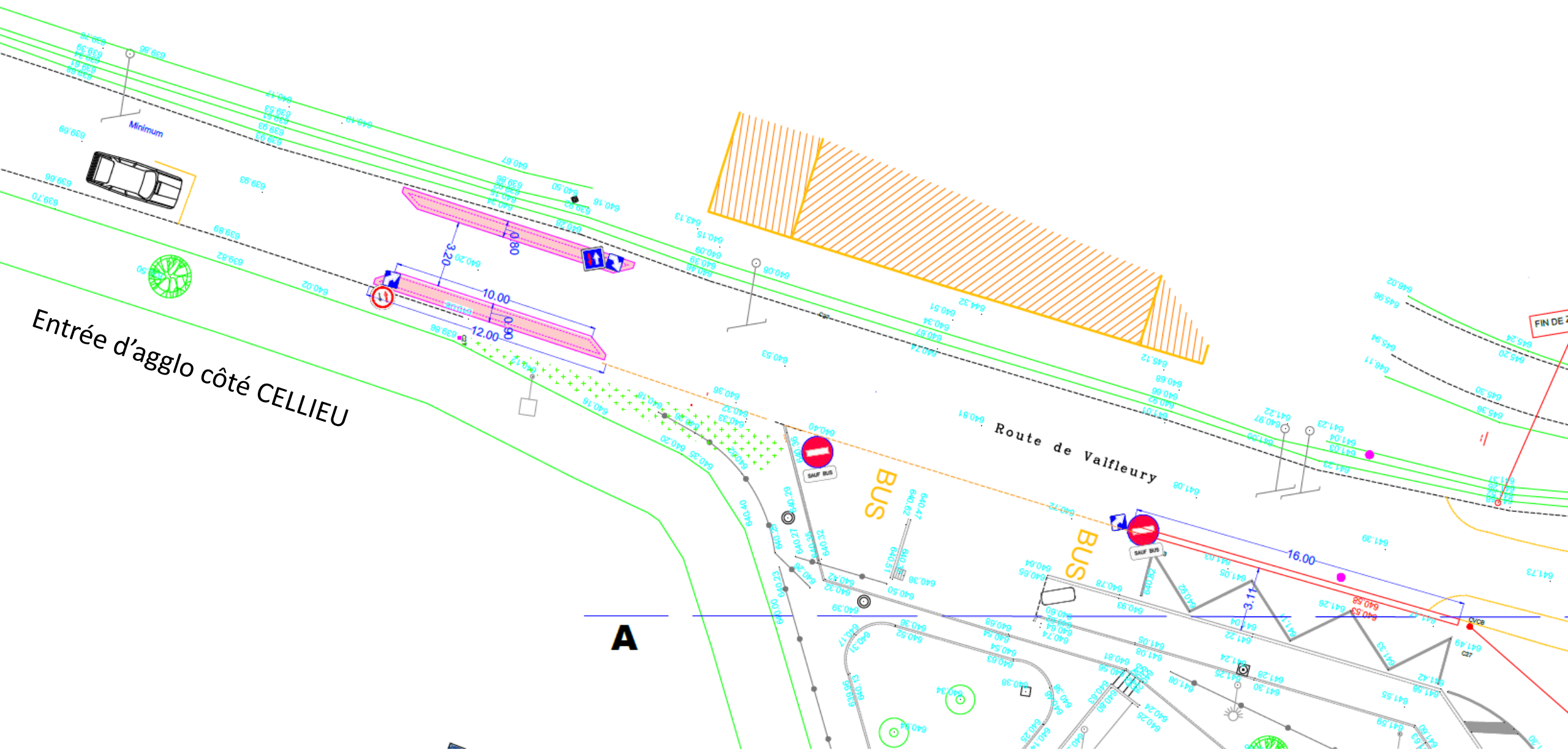

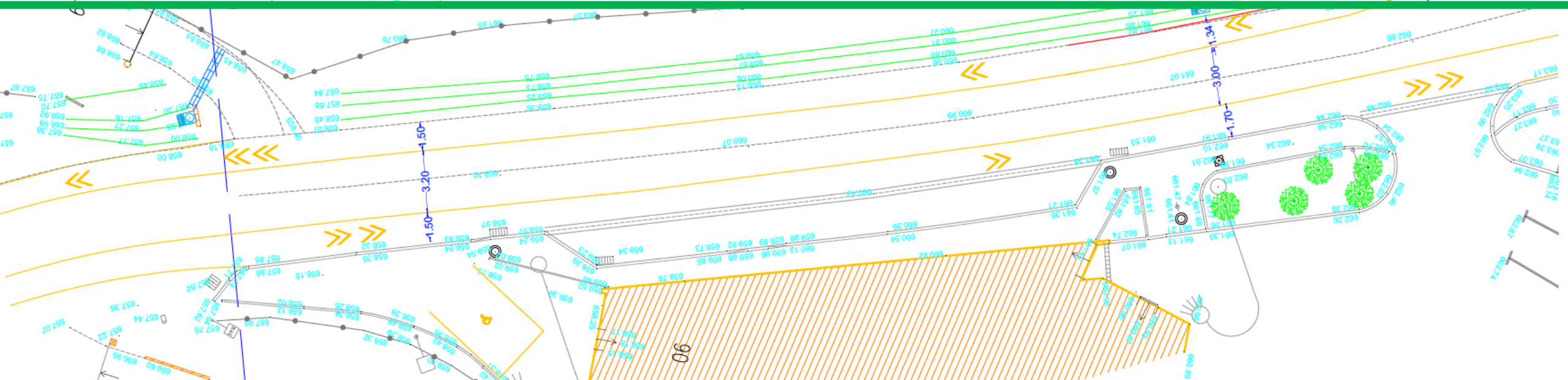
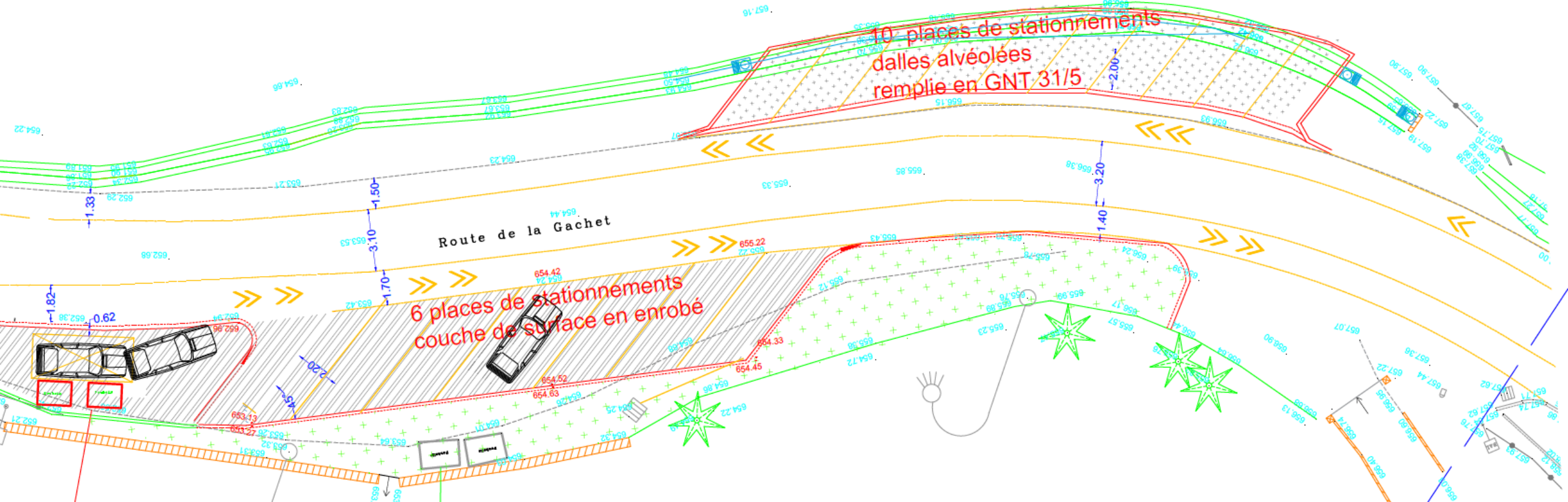

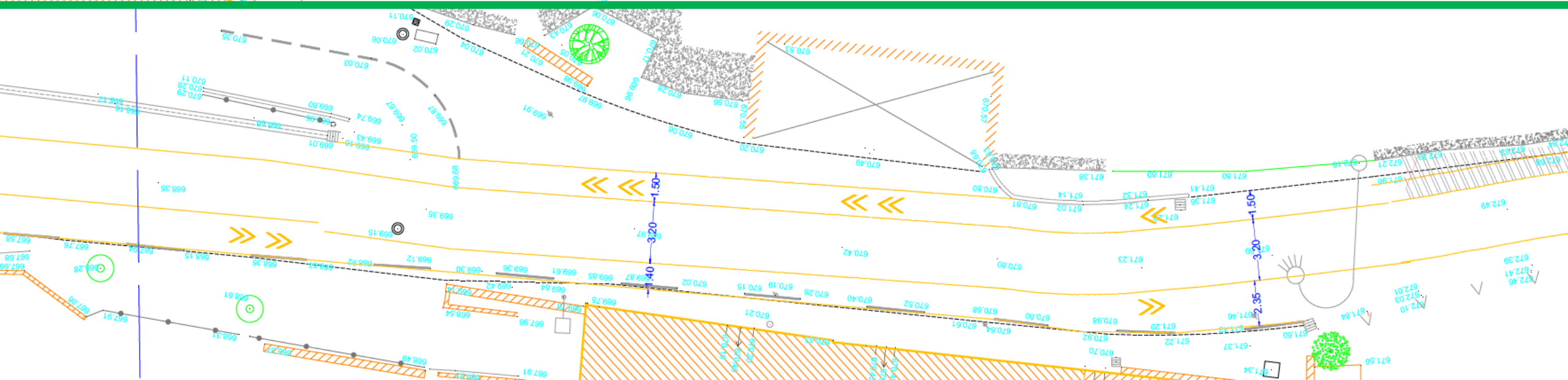
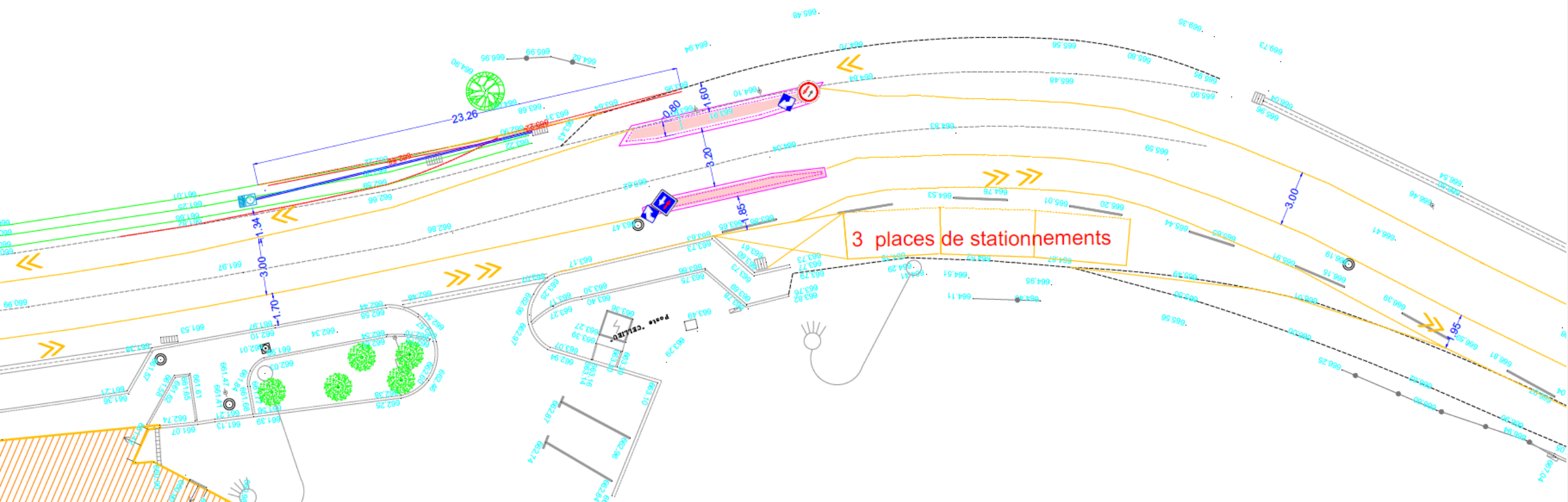

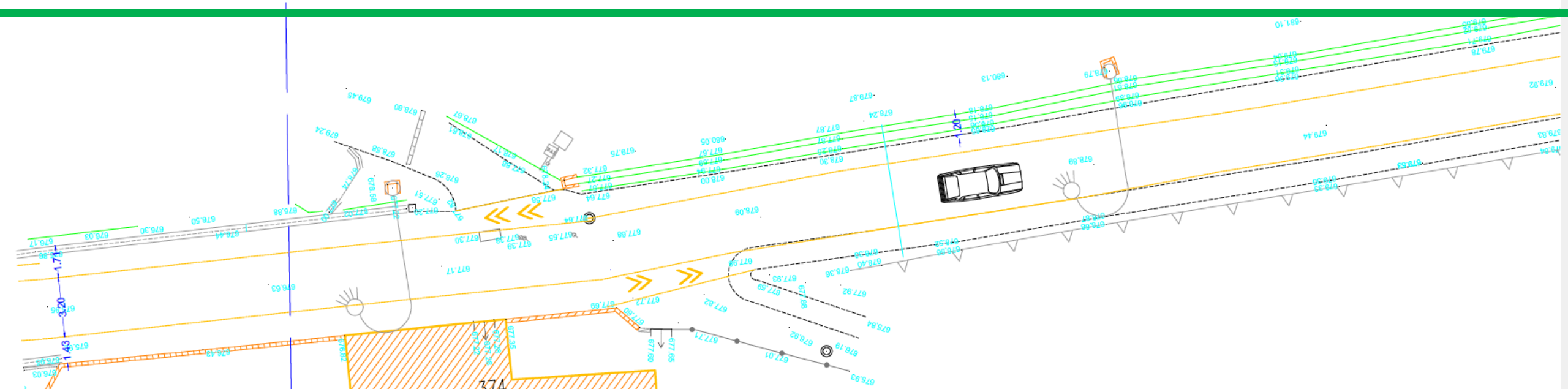
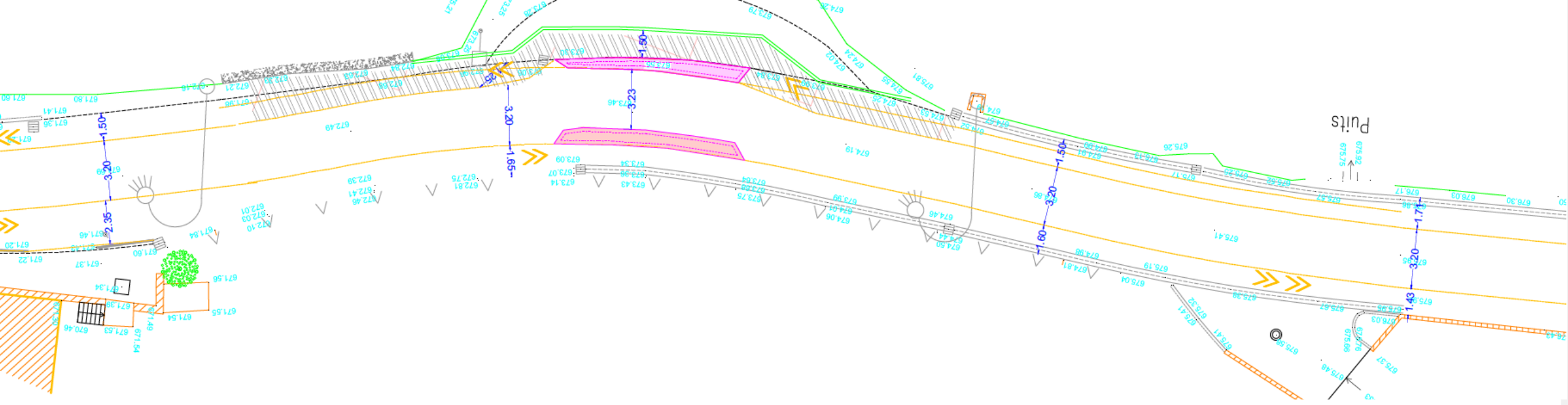

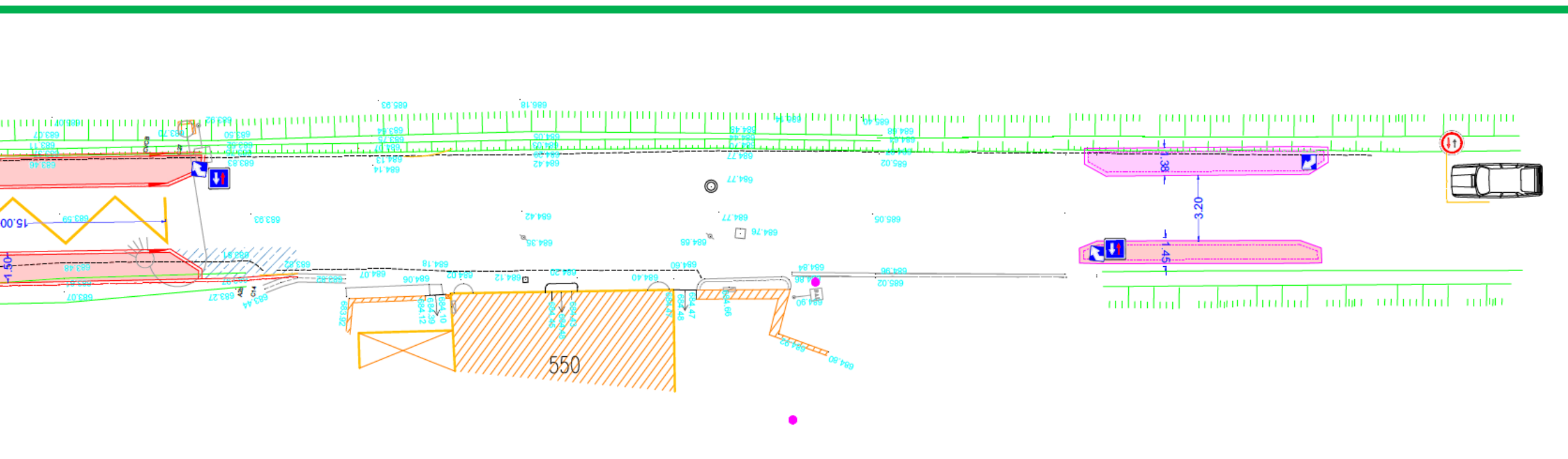
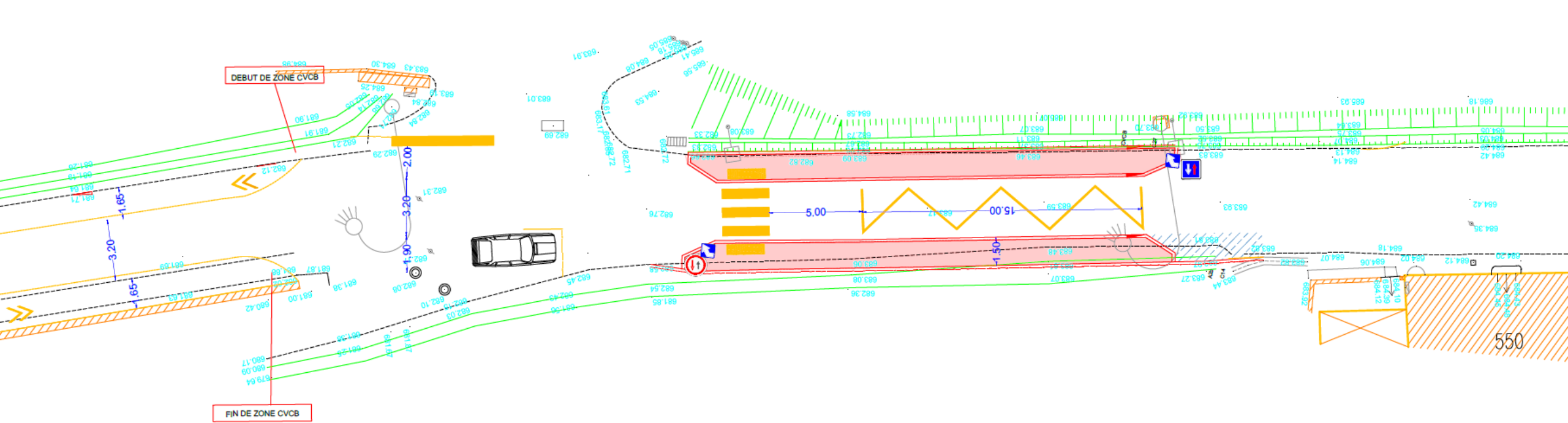

Planning et Budget estimatif

- Planning : début des travaux JUIN 2023 pour une durée de 1 mois
- Budget : coût total estimatif de l'opération 181 726 Euros répartis comme suit

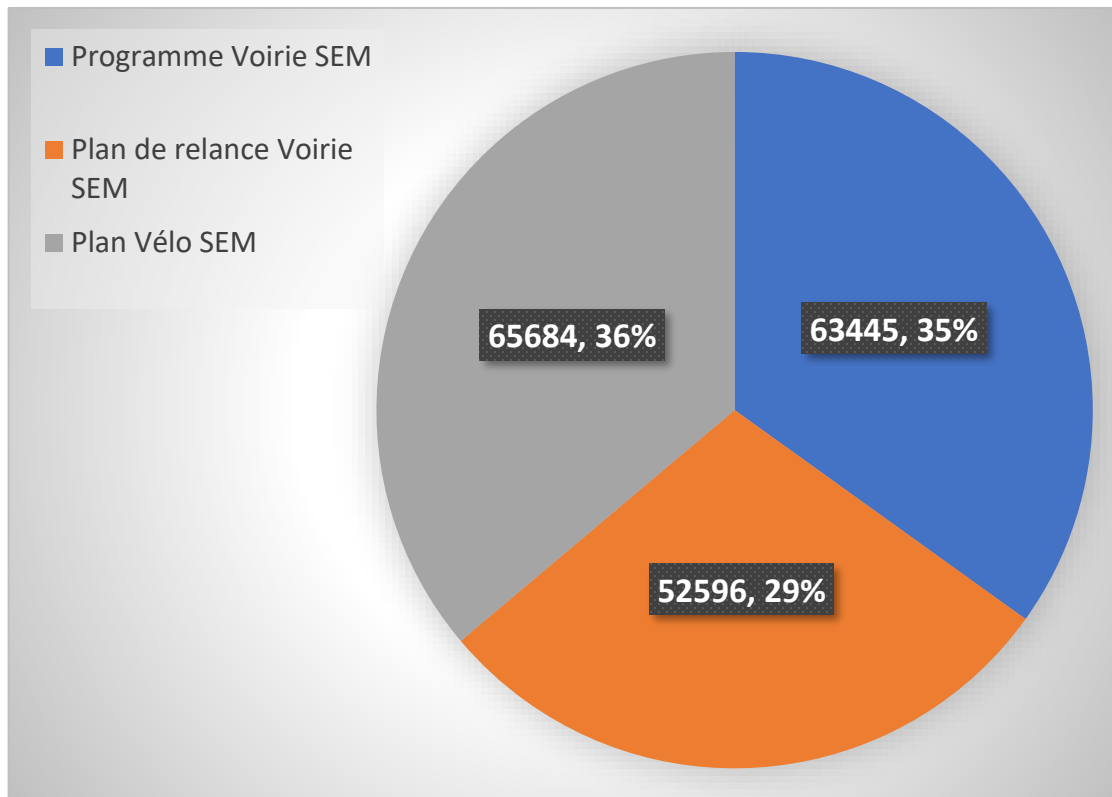

Reste sur enveloppe Voirie de SEM pour l'année 2023 non reportable pour la rénovation d'autres chemins communaux : environ **28 000 euros**.

Des chantiers ont été ciblés, et seront choisis en fonction du montant exact restant.
Nous reprendrons un rythme normal de travaux en 2024.



Valfleury

MERCI DE VOTRE ATTENTION

Questions / Réponses