



JUILLET
AOÛT
2023

l'écho Remaudiérois

BULLETIN D'INFORMATIONS MUNICIPALES



INFORMATIONS MUNICIPALES

Les actus
du foyer
PAGE 4

ENFANCE JEUNESSE

La sécurité routière abordée
à l'école
PAGE 9

LA VIE DES ASSOCIATIONS

Beau spectacle de fin d'année
pour les jeunes de l'atelier théâtre
PAGE 10

RECENSEMENT CITOYEN OBLIGATOIRE



Les jeunes nés en juillet et août 2007 doivent se présenter en mairie munis du livret de famille des parents (en cas d'absence du jeune, la démarche peut être faite par son représentant légal).

ÉTAT CIVIL NAISSANCES



- Robin BOSSARD
51, La Potardière
Né le 5 février 2023
- Alba WALLET
13, bis rue d'Anjou
Née le 2 février 2023

DÉCÈS

- Jackie QUOIT
10, rue des Camélias
le 16 février 2023 - 72 ans
- Marie-Louise PASQUEREAU
née MOREAU – La Mostière
le 1^{er} juin 2023 – 94 ans
- Thérèse TEIGNÉ
23 rue Anne de Bretagne
Le 13 juin 2023 – 85 ans

MARIAGE

- M.Julien LEBEURY & M^{me} Julie DULAC – 1, rue des Forsythias
Le 27 mai 2023



Edito

LES VACANCES SONT ENFIN LÀ !

Les vacances sont enfin là ! Chacun va pouvoir prendre du temps avec ses proches, oublier la routine quotidienne, le réveil matin et profiter des beaux moments que nous offre cette saison. D'ailleurs vous avez reçu avec ce bulletin « le permis de passer un bel été » avec toutes les infos et astuces pour vous permettre de profiter de cet été 2023.

Les préparatifs de la rentrée sont déjà lancés. La commune se mettra aux couleurs de la France pour la coupe du monde de rugby 2023 et soutiendra notre équipe française. Certains matchs de cette coupe du monde 2023 seront retransmis au bar associatif. Un concert est aussi en cours d'organisation !

Passez un bel été et nous nous retrouvons à la rentrée !



Mairie de La Remaudière

22, rue Olivier de Clisson
44430 LA REMAUDIÈRE
Tél. 02.40.33.72.30
www.laremaudiere.fr

Horaires d'ouverture

Mardi : 9h à 12h30 / 15h à 19h
Mercredi & jeudi : 9h à 12h30
Vendredi : 9h à 12h30 / 14h à 17h

Ne pas oublier !

- > Collecte des déchets
les lundis 3, 17, 31 juillet et 14, 28 août
- > Collecte de sang
(prendre RDV sur : mon-rdv-don-desang.efs.sante.fr)
à St Julien de Concelles (salle de la Quintaine)
le 4 août de 16h à 19h 30, à Divatte sur Loire (salle de la Chapelaine) le 18 août de 16h à 19h 30,
et à Mouzillon (Salle Raphaël Hardy)
les 23 et 25 août de 16h à 19h 30.



DEMANDE DE PARUTION

En raison des congés d'été, vous avez jusqu'au **19 juillet** pour nous faire parvenir vos documents à paraître dans le bulletin de septembre à communication@laremaudiere.fr



URBANISME

DÉCLARATION PRÉALABLE :

- M. DOMENEC Stéphane
Installation d'une pergola bioclimatique
1, impasse des Orchidées
- M. BRETON Maxime
Implantation d'une piscine
7, rue Olivier de Clisson
- M. GUIHAL Jérémy
Réalisation d'une extension
3, rue des Hortensias
- M^{me} PELTIER Emmanuelle
Mur de clôture – 9, impasse Demeter
- M. BOULZENEC Alann
Construction garage
7, rue des Camélias

- M. et M^{me} BUROT Laurent
Installation panneaux photovoltaïques
160, l'Aujardière

PERMIS DE CONSTRUIRE :

- M^{me} MENET Marie et M. MENARD François-Xavier
Construction garage
127, La Grande Giraudière
- M. DARGOUGE Matthieu
Construction d'un garage en extension de l'habitation
6, impasse Demeter

AGENDA DES MANIFESTATIONS

15 – Repas gaulois
organisé par les lurons festifs.



Les actus du foyer

MORGANE ET MARIE-LAURE SERONT PRÉSENTES TOUT LE MOIS DE JUILLET ET SERONT RAVIES DE VOUS DÉFIER LORS DES PARTIES DE BABY-FOOT, DE PING PONG ET DE VOUS ACCOMPAGNER DANS LA MISE EN PLACE DES ACTIVITÉS DE VOTRE CHOIX.

Après les deux semaines d'ouverture du foyer des jeunes, le groupe partira en séjour au camping Le Grand Corseau à La Barre de Mont, du 24 au 28 juillet. Le séjour est complet.

Les inscriptions aux activités peuvent se faire jusqu'à la veille, dans la limite des places disponibles. Pour toute demande d'inscription faite jusqu'au 5 juillet nous vous demandons de préciser l'ordre de préférence des activités. En cas de nombreuses demandes et afin que chacun puisse participer à au moins une activité, nous nous réservons le droit de ne pas confirmer certaines inscriptions.

Vous recevrez alors un mail vous informant de l'annulation.

	LUNDI	MARDI	MERCREDI	JEUDI	VENDREDI
DU 10 AU 14	Fusée à eau	Fusée à eau (suite) Sur inscription Cinéma 18h-23h (3 points)	Accueil libre (3 points)	Sur inscription Aquapark et baignade à la mer 8h-18h (10 points)	FÉRIÉ
DU 17 AU 21	Accueil libre Sur inscription Patinoire 19h-23h30 (3 points)	Jeux d'eau	Sur inscription Jeux à Clisson et Canoë 9h30-17h30 (6 points)	Baby foot humain Sur inscription Laser game extérieur 15h15-18h (6 points)	Accueil libre ----- Réunion pour le séjour 14h-16h

Contact : enfance-jeunesse@laremaudiere.fr
 Accueil libre de 14h à 18h, hors sorties et soirées.
 Pré-inscription jusqu'au 5 juillet

(*) les enfants à partir de la 3ème



Pour rappel, les cartes à points (de 10 ou 20 points), d'une durée illimitée, correspondent à la participation financière des familles aux activités onéreuses, en sachant que la municipalité prend en charge une partie. Le tarif de cette carte est fixé en fonction du QF et les points en fonction de l'activité. Une soirée avec repas ou une sortie patinoire équivaut à 3 points, un laser game 6 points, une sortie au trampoline 44 ou à l'accrobranche 10 points.

La Rem' English

L'atelier où l'on pratique l'anglais de façon originale

Apartir du 07 octobre 2023

**Pour préparer un voyage
Pour progresser en anglais
Pour le travail
Pour le plaisir de parler anglais**

- Atelier **GRATUIT** de 10h30 à 12h
- A partir de 11 ans
- Un samedi sur deux à la bibliothèque de La Remaudière
- Inscription via le QR code ou Google Form

https://docs.google.com/forms/d/e/1FAIpQLScMAPGeHAWI2HU2kytVqM_3wymbPxFaJPdqVIKXNkh67MG9Hg/viewform

DÉCOUVREZ L'APPLICATION MOBILE DE **VOTRE VILLE**

City all

DEPUIS LE 1^{ER} OCTOBRE DERNIER, VOUS AVEZ PU TÉLÉCHARGER GRATUITEMENT SUR VOTRE PORTABLE L'APPLICATION CITYALL.

Cette application, lancée par la mairie, permet à chaque administré d'être informé en temps réel sur son smartphone. Chacun peut aussi effectuer un signalement qui sera transmis directement au service concerné.

Pour les retardataires, il suffit de télécharger l'application GRATUITEMENT puis de sélectionner votre commune.

Pendant la période estivale, cela vous permettra de rester informé sur les évènements de votre commune.

La mairie vous informe en temps réel sur votre Smartphone

- Alertes notification
- Actualités
- Évènements
- Travaux

Retrouvez toute l'information locale sur votre Smartphone !

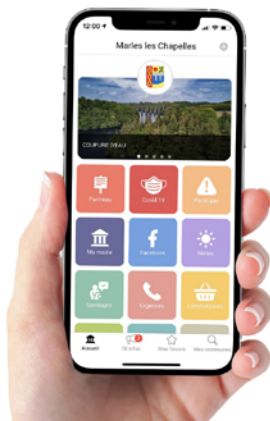

Téléchargez gratuitement **CityAll** puis sélectionnez votre ville



Focus sur notre lycée de rattachement

DEPUIS QUELQUES ANNÉES, NOTRE LYCÉE DE SECTEUR EST CELUI DE BASSE GOULAINNE, LA HERDRIE. AUPARAVANT C'ÉTAIT LE LYCÉE AIMÉ CÉSAIRE DE CLISSON. LE CHANGEMENT A ÉTÉ OPÉRÉ SANS EN TENIR INFORMÉ LES MUNICIPALITÉS.

Les horaires de bus ne permettent pas de rejoindre le lycée dans de bonnes conditions. C'est la raison pour laquelle beaucoup d'entre vous font une demande de dérogation pour une scolarisation au lycée Aimée Césaire de Clisson avec un temps de transport scolaire plus adapté.

Nous avons rencontré la Région (compétente en matière d'organisation des transports) afin de réfléchir à des solutions qui intègrent les conditions de transport, le bien être de vos enfants et de proposer par conséquent des modifications de la carte scolaire à travailler avec le Rectorat. A ce jour les horaires de bus sont difficilement modifiables.

Pour la rentrée 2024 /2025, un travail mené conjointement entre la Région et le Rectorat va s'engager pour examiner l'opportunité d'une modification de la carte dans la perspective de la rentrée 2024. Dans ce cadre, nous avons besoin de recenser les familles qui souhaitent que leur(s) enfant(s), en âge d'entrer au lycée, intègrent le lycée Aimé Césaire de Clisson pour la rentrée de Septembre 2024 et nous avons besoin d'avoir le nombre de familles favorables au changement de la carte scolaire intégrant ce changement de lycée de rattachement.

Un sondage sera organisé via l'application City all après les vacances d'été. Comptant sur votre implication.

Être citoyen, c'est respecter ses voisins !

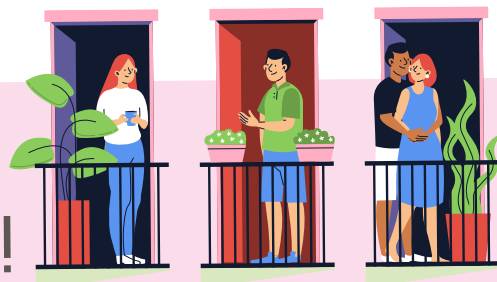

LES BEAUX JOURS REVIENNENT ET LA VIE DEHORS REPRENDRAIT PETIT À PETIT, IL EST DONC IMPORTANT DE RESPECTER SON VOISINAGE.

Les travaux de bricolage ou de jardinage réalisés par des particuliers à l'aide d'outils ou d'appareils susceptibles de causer une gêne pour le voisinage en raison de leur intensité sonore, tels que les tondeuses à gazon à moteur thermique, tronçonneuses, perceuses, raboteuses ou scies mécaniques ne peuvent être effectués que :

- Les jours ouvrables de 8h30 à 19h30
 - Les samedis de 9h à 19h30.
- L'interdiction est totale les dimanches et jours fériés.

Pensons à avertir nos voisins en cas de soirée ou de fête estivales (aucune nuisance sonore entre 22h et 7h selon l'article R1336-5 du Code de la santé publique)

Rudy Roberts en concert à La Remaudière

RUDY ROBERTS PROPOSE EN CONCERT SOLO LES RÉPERTOIRES D'ARTISTES ICONIQUES TELS QUE PINK FLOYD, DIRE STRAITS, HENDRIX, VAN HALEN, CLAPTON...

Il explore à l'infini le patrimoine musical commun en y apportant sa sensibilité, ses couleurs personnelles ainsi que sa généreuse interprétation.



Diffusion coupe du monde de rugby



VENEZ VIBRER ET SOUTENIR VOTRE ÉQUIPE TOUT AU LONG DE LA PHASE DE POULE DE LA COUPE DU MONDE DE RUGBY.

Le match d'ouverture sera diffusé sur écran géant et les 3 autres matchs seront retransmis au bar associatif.

LA REMAUDIERE
RUGBY
WORLD CUP
ECRAN GEANT

 **vs** 

ENTREE GRATUITE | A PARTIR DE **19H00** | **8 SEPTEMBRE 2023**

RUE DU STADE - 44430 LA REMAUDIERE

CIC VALLET 44

UNE ORGANISATION SPONSORISÉE PAR LA
REMAVANCE ASSOCIATION
DES ARTISANS & COMMERCANTS

**RETRANSMISSION DES MATCHS
DE COUPE DU MONDE DE RUGBY
DE L'ÉQUIPE DE FRANCE**

JEUDI, 14 SEPTEMBRE

JEUDI 14 SEPTEMBRE
HEURE LOCALE 2000
VOTRE HEURE 2000

 **FRANCE v URUGUAY**
POULE A Stade Pierre-Mauroy, Lille

JEUDI, 21 SEPTEMBRE

JEUDI 21 SEPTEMBRE
HEURE LOCALE 2000
VOTRE HEURE 2000

 **FRANCE v NAMIBIE**
POULE A Stade de Marseille, Marseille

VENDREDI, 6 OCTOBRE

VENDREDI 6 OCTOBRE
HEURE LOCALE 2000
VOTRE HEURE 2000

 **FRANCE v ITALIE**
POULE A OL Stadium, Lyon

 **AU BAR ASSOCIATIF** 

Les questions du mois...



*Construction neuve, extension, rénovation :
avec le CAUE de Loire-Atlantique, rencontrez gratuitement
un architecte conseil.*

**Vous désirez construire, agrandir, surélever, restaurer ou aménager une maison ?
Vous vous questionnez sur les possibilités d'évolution de votre bien, sur l'éco-conception
ou encore les matériaux bio-sourcés ? Vous souhaitez un éclairage sur les démarches
administratives et les différentes maîtrises d'œuvre possibles ?
Avant de vous engager dans un projet, dès les premières réflexions,
profitez des conseils gratuits d'un architecte du CAUE.**

Qu'est-ce que le CAUE ?

Le CAUE (Conseil d'Architecture d'Urbanisme et de l'Environnement) de Loire-Atlantique est une association d'intérêt public, financée par la Taxe d'Aménagement et le Conseil départemental, œuvrant à la promotion de la qualité architecturale, urbaine et paysagère pour l'amélioration du cadre de vie. Ses architectes dispensent notamment des conseils gratuits aux personnes qui désirent construire, agrandir ou réhabiliter un logement.

Lors de votre rendez-vous de 45 minutes, l'architecte-conseil vous aide à définir vos besoins en les conciliant à une démarche durable. Il vous conseille dans l'organisation des espaces de votre logement, le choix des matériaux et des volumes, ou vous guide dans vos démarches administratives. Ce conseil ne se substitue ni à celui d'un architecte qui conçoit et dessine les plans de votre logement, ni à l'avis des services chargés des autorisations d'urbanisme.

Comment rencontrer l'architecte-conseil du CAUE ?

Prenez rendez-vous directement auprès de la Communauté de communes Sèvre et Loire au 02 51 71 92 12
Les permanences ont lieu chaque dernier lundi matin du mois à l'Espace Loire, 84 ZAC de la Sensive à Divatte-sur-Loire.
Lors de votre rendez-vous, pensez à apporter un maximum de documents (plan, cadastre, Plan Local d'Urbanisme, photos, croquis, etc.), les recommandations de l'architecte-conseil n'en seront que plus précises !



La sécurité routière abordée à l'école

AFIN D'ABORDER LA « SÉCURITÉ ROUTIÈRE » AVEC LES ÉLÈVES DE TOUS CYCLES, L'ÉCOLE SAINT MICHEL A ORGANISÉ UNE MATINÉE DE PRÉVENTION AUX RISQUES DE LA ROUTE EN TANT QUE PIÉTON.

Encadrés par un adulte, des groupes multi-niveaux ont pu déambuler dans les rues de la Remaudière, un lieu familier pour eux. Ils ont pu identifier les dangers potentiels, mais aussi se mettre en scène pour des photos qui seront ré-investies en classe pour distinguer le bon du mauvais comportement en tant que piéton.

Ce « Permis Piéton » touche à une multitude de cas possibles tels que : marcher accompagné(e) ou seul(e), se déplacer avec des rollers, un skate, une trottinette, traverser la chaussée, au niveau d'un rond-point, marcher le long de la route...



Beau spectacle de fin d'année pour les jeunes de l'atelier théâtre

MARDI 30 MAI LES 2 GROUPES DE L'ATELIER THÉÂTRE DE LA REMAUDIÈRE SONT MONTÉS SUR SCÈNE POUR CLÔTURER L'ANNÉE, DANS UNE AMBIANCE « PETIT THÉÂTRE », GRÂCE AU TRAVAIL DE SYLVAIN, AMAURY ET ROMAIN.

Après 5 mois de jeux puis 4 mois de répétitions, c'est avec énergie et enthousiasme que les 2 groupes ont joué devant leurs familles pour le plus grand plaisir du public.

LE GROUPE CE2-CM2



LE GROUPE 4^{ÈME} ET +



ASSOCIATION BOISSIÉRIENNE D'ACTIVITÉS CULTURELLES ET SPORTIVES

ABACS

Spectacle de fin d'année

PASCALINE TERRIEN
ANIMATRICE THÉÂTRALE
Présente

LES ATELIERS THÉÂTRE



Le mardi à la Remaudière
CE2-CM2 : 16h30 - 18h00
4^{ème} et plus : 18h15 - 19h45

Le mercredi à la Boissière du Doré
CM2-5^{ème} : 14h00 - 15h30

Dès 8 ans
Hors vacances scolaires

Renseignements : 06 75 22 46 72
abacs2014@gmail.com
<http://abacs.bdd.free.fr>

L'atelier théâtre c'est quoi ?

Le théâtre c'est d'abord jouer !

Jouer avec ses émotions, son corps, l'espace. C'est apprendre à s'exprimer, interpréter un personnage, c'est laisser parler son imagination. C'est partager avec un groupe, dans la joie, l'écoute et la bonne humeur.

Tu souhaites nous rejoindre à la rentrée ? Inscris-toi !

Pour tous renseignements appelez-moi au 0675224672.

A bientôt ! Pascaline

LA VIE DES ASSOCIATIONS

2 SEPTEMBRE 2023

SOIREE

MOULES – FRITES /Saucisse Chorizo

ou

**MOULES – FRITES / Saucisse au
Muscadet**

Au bar à LA REMAUDIERE



organisée par l'association « Bar Entr'Amis »

TARIFS : 15 € adultes – 10€ enfants jusqu'à 10ans

INFORMATIONS DIVERSES

Rando Chamboul' Boiss'
Le dimanche 1^{er} octobre 2023
La Boissière du Doré 7^{ème} Edition
Randonnée Pédestre
4,5 km / 11 km / 18 km
Inscription : 7€
Gratuit -12 ans
02 40 33 75 38
Assiette culinaire - Animations toute la journée
Avec Oscar & Lili
Au jardin public à partir de 8h00

Point d'Accueil et d'Écoute Jeunes (P.A.E.J).

Point d'Accueil Écoute Jeunes®
Soutien aux jeunes 12-25 ans
02 40 35 47 73
Sur rendez-vous, anonyme & confidentiel
GRATUIT
www.epe44.fr
Le mercredi tous les 15 jours
12 rue de la Lotterie
44430 Le Loroux-Bottereau
Les jardins de la Cure
3 Bd Stéphane Pusterle
44430 Vallet
Étage de France Services

LA COMMUNAUTÉ D'AGGLOMÉRATION SÈVRE ET LOIRE, EN PARTENARIAT AVEC L'ECOLE DES PARENTS ET DES ÉDUCATEURS A PU METTRE EN PLACE, SUR VOTRE TERRITOIRE, UN POINT D'ACCUEIL ET D'ECOUTE JEUNES.

C'est quoi ?

C'est une permanence d'écoute psychologique anonyme, gratuite et confidentielle.

C'est pour qui ?

Cet espace est destiné aux jeunes de 12 à 25 ans.

C'est quand ?

Le mercredi tous les 15 jours.

C'est où ?

À Vallet ou au Loroux-Bottereau.

Pourquoi ?

- Pour offrir un espace de parole, d'écoute et de soutien aux adolescents afin d'aborder leurs questions/préoccupations (relation aux autres, scolarité, parentalité, conduites à risques...).
- Pour accompagner le jeune dans une situation de vulnérabilité et prévenir des situations à risques.
- Pour aider le jeune à retrouver une capacité d'initiative et d'action.
- Pour orienter si besoin vers des structures d'aide ou de soin.

Comment prendre rendez-vous ?

- Par téléphone : 02 40 35 47 73.
- En flashant le QR code sur le flyer .

Regard sur nos villages

ÉCOLE PUBLIQUE ET PRIVÉE DES GARÇONS (2^E PARTIE)

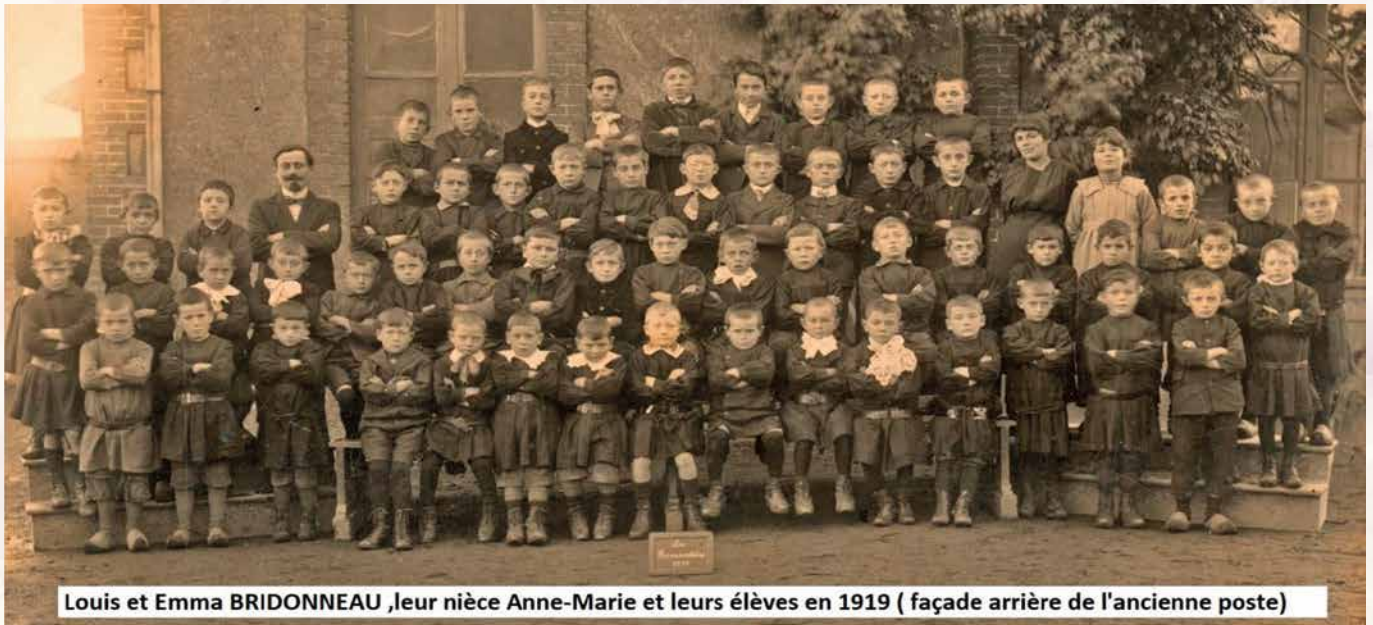

Louis et Emma BRIDONNEAU ,leur nièce Anne-Marie et leurs élèves en 1919 (façade arrière de l'ancienne poste)

Parmi les enseignants de l'école publique, on retrouvait : Julien Méneux instituteur et Maximilien Menu à partir de 1891 à 1899 tous les deux mariés ; Léon Legland instituteur et son épouse, Louis Hamon instituteur et Pascal Soulard en remplacement de ce dernier de 1899 à 1906 ; Alexis Viné Instituteur et Victorine Chevalier son épouse institutrice de 1906 à 1918 ; Louis Bridonneau Instituteur, Emma Blanchet son épouse institutrice de 1918 à 1928.

Après la réouverture de l'école privée, il ne restait plus qu'une institutrice Jeanne Rivet 1928 à 1935 et Marguerite Bournouveau de 1935 à 1939 avec un effectif très réduit. Selon un article de Ouest-France de 1969 « un de ces bons maitres » de notre école publique fût Alexis Viné, né à Montoir de Bretagne en 1864 et dont l'épouse était également institutrice. Ils sont restés 12 ans à la Remaudière ; Il obtenait de bons résultats au certificat d'études. L'inspecteur Laboiprie l'avait noté comme « maître de valeur et pionner du développement agricole et vinicole » .

La Remaudière n'a pas eu d'enseignement privé pour les garçons durant la période de 1891 à 1927.

L'ancienne école privée chrétienne des garçons se relèva de ses cendres après 37 ans de fermeture et fût inaugurée le dimanche 15 janvier 1928, par Monseigneur le Fer de la Motte, évêque de 1914 à 1935 à Nantes. Elle est aujourd'hui reconvertie en commerces et bar associatif.

L'instituteur directeur d'école fût le prêtre Jean Eveillard, né en 1898 à St Mars de Courtais il nous en a décrit l'évènement :

« C'est une école toute neuve, toute blanche et toute belle. La cloison a été enlevée pour ce jour, et tous peuvent admirer cette vaste salle de vingt mètres, gracieusement décorée de légères guirlandes de lierre semées de roses, couvrant les angles ou tombant en festons le long des murs, sans nuire aucunement aux belles lignes de l'édifice. A l'extérieur, une grande et belle estrade se dresse pour Monseigneur, au pied de la Statue St Michel, bordée de guirlandes semblables à celles qui sont dans la classe. »

Monseigneur fût reçu à son arrivée au presbytère par Mr le Curé René Leniel et Mr le Maire Jean Sécher entouré de leurs conseillers, et par MM, les curés du Loroux, de la Boissière et de St Julien. Les enfants des deux écoles chrétiennes furent rangés de chaque côté de leurs bannières.

Après l'entrée solennelle de Monseigneur dans l'église au chant du Benedictus, la Grand'messe commença. A l'évangile, Mr le curé monta en chaire pour remercier Monseigneur et lui exposer les détails de la construction de cette école. Il dit la rapidité avec laquelle ont été menés les travaux, grâce à l'empressement et au zèle des paroissiens.

Monseigneur monta en chaire à son tour, exprima sa joie, félicita Mr le curé et toute la paroisse de leur nouvelle école et dit quel sacrifice il fit lui-même en nommant un prêtre-instituteur à la Remaudière alors que plus de cent postes restèrent vacants dans le diocèse. Il exposa ensuite très clairement les raisons, les avantages et la nécessité d'une école chrétienne : « si nous voulons que nos enfants atteignent l'idéal pour lequel ils ont été créés, portent des fruits de vertu et de sainteté, il faut placer ces enfants dans un bon terrain, l'école chrétienne ! »

Suite en septembre...

J.P. descendant de Bordier