



# LA VOIX D'HUGO

N°6 - Juillet 2022



## Chères Racquinghémaises, Chers Racquinghémois,

Cantine scolaire, inondations, rencontre à la bibliothèque et présentation de travaux ; ces sujets entrent dans la démarche participative citoyenne que la municipalité souhaitait mettre en place durant ce mandat. C'est pourquoi nous vous avons invité à y participer. A votre écoute durant ces moments d'échanges et de partage avec les élus, vous avez pu exprimer vos besoins et attentes. Par votre action, vous participez ainsi aux prises de décisions du conseil municipal. C'est un moment fort de démocratie partagée, qui permet à chacun de s'exprimer en tant qu'acteur de l'intérêt général.

Devant le succès rencontré, nous ne manquerons pas de renouveler ces opérations et de vous solliciter à nouveau. En attendant, je vous souhaite à toutes et à tous un bel été et de bonnes vacances.



## Sport et bien-être avec L'ALSH cet été

Du 11 juillet au 12 Août l'ALSH va accueillir près de 180 enfants de notre commune et des communes partenaires. De nombreuses activités en lien avec les associations communales et celles de la CAPSO sont mises en place sur le thème du sport et du bien-être. Les jeunes vont s'initier au badminton, canoë kayak, rink hockey, rugby, équitation.... Nos enfants vont rencontrer et bouger également avec les associations de la commune. Bien d'autres activités sont également au programme. Karine et son équipe attendent les enfants avec impatience. Quel bel été de « sport et bien-être » en perspective.



## Le Centre Communal d'Action Sociale est à votre écoute par ces temps difficiles ...



N'hésitez pas à contacter Anne-Sophie à la mairie : 03 21 95 43 90 . Elle pourra vous conseiller et vous aider à constituer un dossier de demande d'aide auprès du CCAS.



Mairie de Racquinghem  
1 Place de la Mairie - 62120 RACQUINGHEM  
[www.mairie-racquinghem.fr](http://www.mairie-racquinghem.fr) ☎ 03.21.95.43.90

# LA VOIX D'HUGO



## L'été, le temps de lire ... et la bibliothèque ?

Ouverture habituelle **lundi et vendredi 16h-17h30** – **mercredi 14h-17h30** – Fermeture le samedi matin. **Et pour cet été : fermeture du jeudi 14-07 au lundi 15-08 inclus.** L'inscription reste gratuite et donne accès à toutes les ressources dont le numérique : **Venez tester les possibilités du portail du réseau BAPSO** : réservation – prolongation de prêt – location de film – lecture de la presse (1 600 titres disponibles) – cuisine – musique .... **Nous vous attendons nombreux ! Du temps libre, une envie de communiquer votre amour des livres ? rejoignez l'équipe des bénévoles de la bibliothèque,** contactez-nous, lors des permanences ou par mail : [bibliothequeracquinghem@gmail.com](mailto:bibliothequeracquinghem@gmail.com) ou 03 21 12 02 53.

## Tous en selle



### ACHAT

La CAPSO met en place une aide à l'achat afin d'encourager les habitants à la pratique du vélo.

2 types d'aides (sans condition de revenus) :

- **Jusqu'à 100 € remboursés pour l'achat d'un vélo « classique » ou VTT** (sauf BMX) – aide plafonnée à 20% du prix du vélo,
- **Jusqu'à 150 € remboursés pour l'achat d'un vélo à assistance électrique** – aide plafonnée à 20% du prix du vélo.

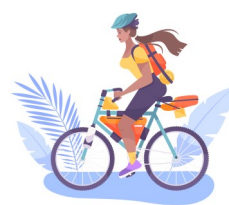

La demande d'aide doit être effectuée au maximum dans les 2 mois suivants l'achat du vélo. Elle est limitée à un dossier par foyer fiscal et ce jusqu'à épuisement du budget alloué à cette action pour l'année 2022.

En cas d'avis favorable, l'utilisateur sera invité à retirer le montant sous forme de chèques HAPPY KdO. Ces derniers pourront être utilisés dans [l'ensemble des commerces adhérents au réseau HAPPY KdO](#).

Une question ? Service transport de la CAPSO au 03 74 18 22 40.

**Attention** : le ticket de caisse n'est pas une pièce comptable et à ce titre, il ne peut se substituer à une facture d'achat.

### LOCATION

Si vous souhaitez modifier vos modes de déplacement mais que vous n'avez pas de vélo, n'hésitez pas à utiliser le service de location longue durée Mouvélo (15 jours à 3 mois), proposé en partenariat avec l'association DEFI Mobilité et la CAPSO. Ce service est ouvert à tous les habitants de la CAPSO avec une prise en charge de votre matériel loué soit dans les locaux de Défi Mobilité soit au pôle territorial le plus proche de votre domicile (Aire sur la Lys, Théroouanne, Fauquembergues).

Location de vélo de ville, vélo cargo, vélo à assistance électrique, trottinette électrique et VTT. Possibilité de louer aussi des équipements vélo : siège enfant, remorque enfant et remorque pour marchandise (-50% pour les étudiants). Plus d'informations : 03 21 12 32 81 - [defi.mobilite@orange.fr](mailto:defi.mobilite@orange.fr) - <https://mouveo.ca-psy.fr/mouvelo>

## L'AGENDA

**Jeudi 14 juillet** : Kermesse – Animations – Feu d'artifice Salle Jean Lefebvre

**Dimanche 7 août** : Festivités ducasse du Pont d'Asquin et brocante rue du Choquel le matin

**Samedi 20 août** : Don du sang Salle Jean Lefebvre de 8h00 à 12h00

**9-10-11 septembre** : Fête du village

**Samedi 17 septembre** : Soirée dansante Année 80 Salle Jean Lefebvre

Scannez le QR code de la commune (en bas de la page) pour retrouver le détail de toutes les manifestations de la commune

