

Décrets, arrêtés, circulaires

TEXTES GÉNÉRAUX

MINISTÈRE DE L'INTÉRIEUR ET DES OUTRE-MER

Arrêté du 14 novembre 2023 portant reconnaissance de l'état de catastrophe naturelle

NOR : IOME2330533A

Le ministre de l'économie, des finances et de la souveraineté industrielle et numérique, le ministre de l'intérieur et des outre-mer et le ministre délégué auprès du ministre de l'économie, des finances et de la souveraineté industrielle et numérique, chargé des comptes publics,

Vu le code des assurances, notamment ses articles L. 122-7, L. 125-1 à L. 125-6, et D. 125-1 à D. 125-6 et A. 125-1 et suivants ;

Vu les avis rendus le 14 novembre 2023 par la commission interministérielle instituée par les articles L. 125-1-1 (II) et D. 125-3 et suivants du code des assurances,

Arrêtent :

Art. 1^{er}. – En application du code des assurances, les demandes de reconnaissance de l'état de catastrophe naturelle ont été examinées pour les dommages causés par les inondations et coulées de boue.

Les communes faisant l'objet d'une constatation de l'état de catastrophe naturelle sont recensées en annexe du présent arrêté, pour le phénomène et aux périodes indiqués.

Art. 2. – L'état de catastrophe naturelle constaté par arrêté peut ouvrir droit à la garantie des assurés contre les effets des catastrophes naturelles sur les biens faisant l'objet des contrats d'assurance visés au code des assurances, lorsque les dommages matériels directs qui en résultent ont eu pour cause déterminante l'effet de cet agent naturel et que les mesures habituelles à prendre pour prévenir ces dommages n'ont pu empêcher leur survenance ou n'ont pu être prises.

En outre, si l'assuré est couvert par un contrat visé au code des assurances, l'état de catastrophe naturelle constaté peut ouvrir droit à la garantie précitée, dans les conditions prévues au contrat d'assurance correspondant.

Art. 3. – La franchise applicable est modulée en fonction du nombre de constatations de l'état de catastrophe naturelle intervenues pour le même risque au cours des cinq années précédant la date de signature du présent arrêté dans les conditions prévues par les articles L. 125-2 et D. 125-5-9 du code des assurances. Le nombre de ces constatations figure dans l'annexe. Il prend en compte non seulement les constatations antérieures prises pour un même risque, mais aussi la présente constatation.

Art. 4. – La décision des ministres peut faire l'objet d'un recours administratif dans les conditions et les délais prévus par les articles L. 411-1 et suivants du code des relations entre le public et l'administration et l'article D. 125-1-2 du code des assurances. Elle peut également être contestée devant le tribunal administratif territorialement compétent par les communes ayant sollicité la reconnaissance de l'état de catastrophe naturelle, dans un délai de deux mois courant à compter de la notification de la décision des ministres par le représentant de l'Etat dans le département, et par les autres personnes intéressées, dans un délai de deux mois courant à compter de la publication du présent arrêté.

Les documents administratifs préparatoires aux décisions de reconnaissance ou de non reconnaissance d'une commune en état de catastrophe naturelle, notamment les rapports d'expertise, sont communicables, sur demande, auprès du service déconcentré de l'Etat dans le département en charge de l'instruction des demandes communales de reconnaissance de l'état de catastrophe naturelle dans les conditions prévues par l'article D. 125-1-1 du code des assurances.

Les communes qui ont déposé leur demande de reconnaissance de manière dématérialisée peuvent également accéder directement à l'ensemble des documents administratifs préparatoires en consultant leur demande dans l'application informatique iCatNat (<https://icatnat.interieur.gouv.fr>).

Art. 5. – Le présent arrêté sera publié au *Journal officiel* de la République française.

Fait le 14 novembre 2023.

*Le ministre de l'intérieur
et des outre-mer,*
GÉRALD DARMANIN

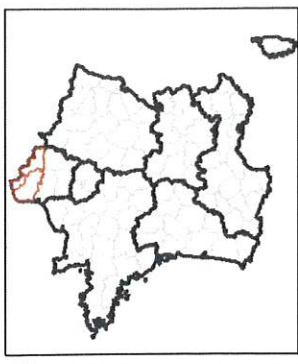

Echelle 1:529 797 pour impression A3
20 000
Mètres

Service des cartes et de la VGS 1984 Web Interactor Auxiliary Scheme
Publication: 14/09/2023 (Auxiliary Scheme)
Datum: WGS 1984

MINISTÈRE DE L'INTÉRIEUR ET DES OUTRE-MER
Liberté
Égalité
Fraternité

Cumul precipitation > 10 ans

STATIONS HYDROMÉTRIQUES > 10 ans

STATIONS HYDROMÉTRIQUES DU RESEAU SURVEILLÉ

SOUS SECTEUR HYDROGRAPHIQUE

ZONE HYDROGRAPHIQUE

AVIS

Avis favorable

Proposition favorable complémentaire

Ajournement

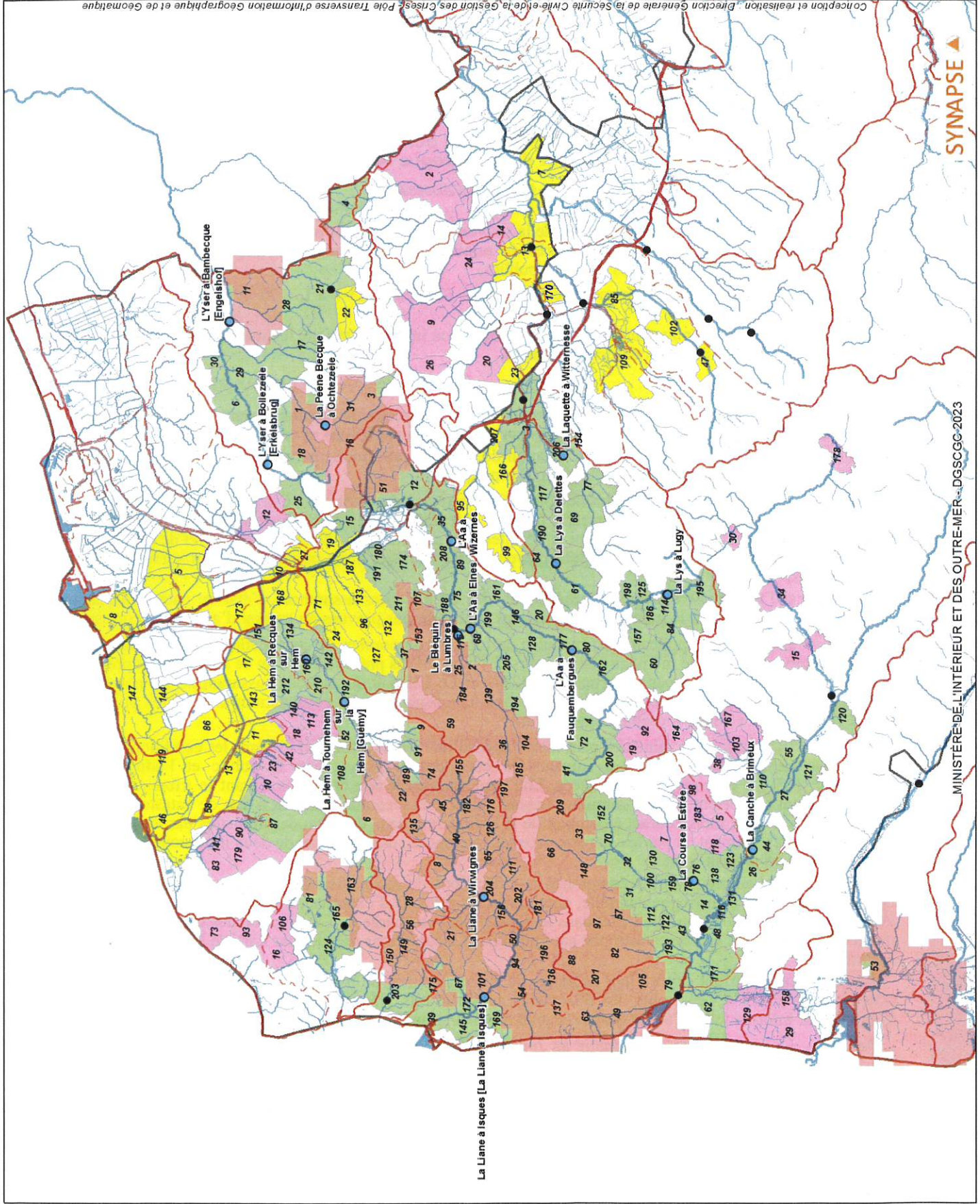

*Le ministre de l'économie, des finances
et de la souveraineté industrielle et numérique,*
BRUNO LE MAIRE

*Le ministre délégué auprès du ministre
de l'économie, des finances et de la souveraineté industrielle
et numérique, chargé des comptes publics,*
THOMAS CAZENAVE

Département	Commune	Phénomène naturel	Date de début de la période de reconnaissance	Date de fin de la période de reconnaissance	Nombre de reconnaissances au cours des 5 dernières années hors PRPN (article 3 de l'arrêté)	Motivations de la décision
Pas-de-Calais	Lillers	Inondations et coulées de boue	02/11/2023	12/11/2023		L'intensité anormale du phénomène durant l'évènement est caractérisée au regard des cumuls de précipitations et des débits des cours d'eau qui présentent une période de retour égale ou supérieure à 10 ans dans un contexte de sols saturés en eau.
Pas-de-Calais	Loison-sur-Créquoise	Inondations et coulées de boue	02/11/2023	12/11/2023	1	L'intensité anormale du phénomène durant l'évènement est caractérisée au regard des cumuls de précipitations et des débits des cours d'eau qui présentent une période de retour égale ou supérieure à 10 ans dans un contexte de sols saturés en eau.
Pas-de-Calais	Longfossé	Inondations et coulées de boue	02/11/2023	12/11/2023		L'intensité anormale du phénomène durant l'évènement est caractérisée au regard des cumuls de précipitations et des débits des cours d'eau qui présentent une période de retour égale ou supérieure à 10 ans dans un contexte de sols saturés en eau.
Pas-de-Calais	Longvilliers	Inondations et coulées de boue	02/11/2023	12/11/2023	1	L'intensité anormale du phénomène durant l'évènement est caractérisée au regard des cumuls de précipitations et des débits des cours d'eau qui présentent une période de retour égale ou supérieure à 10 ans dans un contexte de sols saturés en eau.
Pas-de-Calais	Lugy	Inondations et coulées de boue	02/11/2023	12/11/2023	1	L'intensité anormale du phénomène durant l'évènement est caractérisée au regard des cumuls de précipitations et des débits des cours d'eau qui présentent une période de retour égale ou supérieure à 10 ans dans un contexte de sols saturés en eau.
Pas-de-Calais	Lumbres	Inondations et coulées de boue	02/11/2023	12/11/2023		L'intensité anormale du phénomène durant l'évènement est caractérisée au regard des cumuls de précipitations et des débits des cours d'eau qui présentent une période de retour égale ou supérieure à 10 ans dans un contexte de sols saturés en eau.
Pas-de-Calais	Madelaine-sous-Montreuil (La)	Inondations et coulées de boue	02/11/2023	12/11/2023		L'intensité anormale du phénomène durant l'évènement est caractérisée au regard des cumuls de précipitations et des débits des cours d'eau qui présentent une période de retour égale ou supérieure à 10 ans dans un contexte de sols saturés en eau.
Pas-de-Calais	Mametz	Inondations et coulées de boue	02/11/2023	12/11/2023	1	L'intensité anormale du phénomène durant l'évènement est caractérisée au regard des cumuls de précipitations et des débits des cours d'eau qui présentent une période de retour égale ou supérieure à 10 ans dans un contexte de sols saturés en eau.
Pas-de-Calais	Marck	Inondations et coulées de boue	02/11/2023	12/11/2023		L'intensité anormale du phénomène durant l'évènement est caractérisée au regard des cumuls de précipitations et des débits des cours d'eau qui présentent une période de retour égale ou supérieure à 10 ans dans un contexte de sols saturés en eau.
Pas-de-Calais	Marconnelle	Inondations et coulées de boue	02/11/2023	12/11/2023	1	L'intensité anormale du phénomène durant l'évènement est caractérisée au regard des cumuls de précipitations et des débits des cours d'eau qui présentent une période de retour égale ou supérieure à 10 ans dans un contexte de sols saturés en eau.

62516-ICB-231110-1	62	Pas-de-Calais	62516	Lillers	A1	10/11/2023	11/11/2023	FAV	02/11/2023	12/11/2023	L'intensité anormale du phénomène durant l'évènement est caractérisée au regard des cumuls de précipitations et des débits des cours d'eau qui présentent une période de retour égale ou supérieure à 10 ans dans un contexte de sols saturés en eau.
62522-ICB-231107-1 62522-ICB-231110-1	62	Pas-de-Calais	62522	Loison-sur-Créquoise	A1/A2	07/11/2023	10/11/2023	FAV	02/11/2023	12/11/2023	L'intensité anormale du phénomène durant l'évènement est caractérisée au regard des cumuls de précipitations et des débits des cours d'eau qui présentent une période de retour égale ou supérieure à 10 ans dans un contexte de sols saturés en eau.
62524-ICB-231102-1/2	62	Pas-de-Calais	62524	Longfossé	A1/A2	02/11/2023	10/11/2023	FAV	02/11/2023	12/11/2023	L'intensité anormale du phénomène durant l'évènement est caractérisée au regard des cumuls de précipitations et des débits des cours d'eau qui présentent une période de retour égale ou supérieure à 10 ans dans un contexte de sols saturés en eau.
62527-ICB-231106-1	62	Pas-de-Calais	62527	Longvilliers	A1	06/11/2023	06/11/2023	FAV	02/11/2023	12/11/2023	L'intensité anormale du phénomène durant l'évènement est caractérisée au regard des cumuls de précipitations et des débits des cours d'eau qui présentent une période de retour égale ou supérieure à 10 ans dans un contexte de sols saturés en eau.
62531-ICB-231102-3	62	Pas-de-Calais	62531	Louches	A2	02/11/2023	10/11/2023	AJ			Compléments d'expertise météorologiques et hydrologiques sollicités.
62533-ICB-231109-2/3	62	Pas-de-Calais	62533	Lugy	A1/A1	09/11/2023	10/11/2023	FAV	02/11/2023	12/11/2023	L'intensité anormale du phénomène durant l'évènement est caractérisée au regard des cumuls de précipitations et des débits des cours d'eau qui présentent une période de retour égale ou supérieure à 10 ans dans un contexte de sols saturés en eau.
62534-ICB-231102-6	62	Pas-de-Calais	62534	Lumbres	A1	02/11/2023	10/11/2023	FAV	02/11/2023	12/11/2023	L'intensité anormale du phénomène durant l'évènement est caractérisée au regard des cumuls de précipitations et des débits des cours d'eau qui présentent une période de retour égale ou supérieure à 10 ans dans un contexte de sols saturés en eau.
62535-ICB-231107-1/2	62	Pas-de-Calais	62535	Madelaine-sous-Montreuil (La)	A1/A1	07/11/2023	10/11/2023	FAV	02/11/2023	12/11/2023	L'intensité anormale du phénomène durant l'évènement est caractérisée au regard des cumuls de précipitations et des débits des cours d'eau qui présentent une période de retour égale ou supérieure à 10 ans dans un contexte de sols saturés en eau.
62543-ICB-231110-1	62	Pas-de-Calais	62543	Mamez	A1	10/11/2023	12/11/2023	FAV	02/11/2023	12/11/2023	L'intensité anormale du phénomène durant l'évènement est caractérisée au regard des cumuls de précipitations et des débits des cours d'eau qui présentent une période de retour égale ou supérieure à 10 ans dans un contexte de sols saturés en eau.
62547-ICB-231109-1	62	Pas-de-Calais	62547	Marant	A1	09/11/2023	10/11/2023	AJ			Compléments d'expertise météorologiques et hydrologiques sollicités.