



Commune du Croisic

Domanialité : Propriété publique ou para-publique

Superficie : 582 m²

Potentiel : 58 MWh

Zonage PLU : URa

Parcelle(s) : AL 239, AL 240, AL 446

Observation :



Sources : IGN ORTHO 2020, DGFIP - Cadastre Label 2022, CARTographie du Ministère de l'ENvironnement 2023, PLU Ville du Croisic 2023, Atlas des patrimoines Loire-Atlantique 2023

Domanialité :

 Propriété publique ou para-publique



Commune du Croisic

Domanialité : Propriété privée
 Superficie : 4987 m²
 Potentiel : 818 MWh
 Zonage PLU : UBa
 Parcelle(s) : AN 319
 Observation :

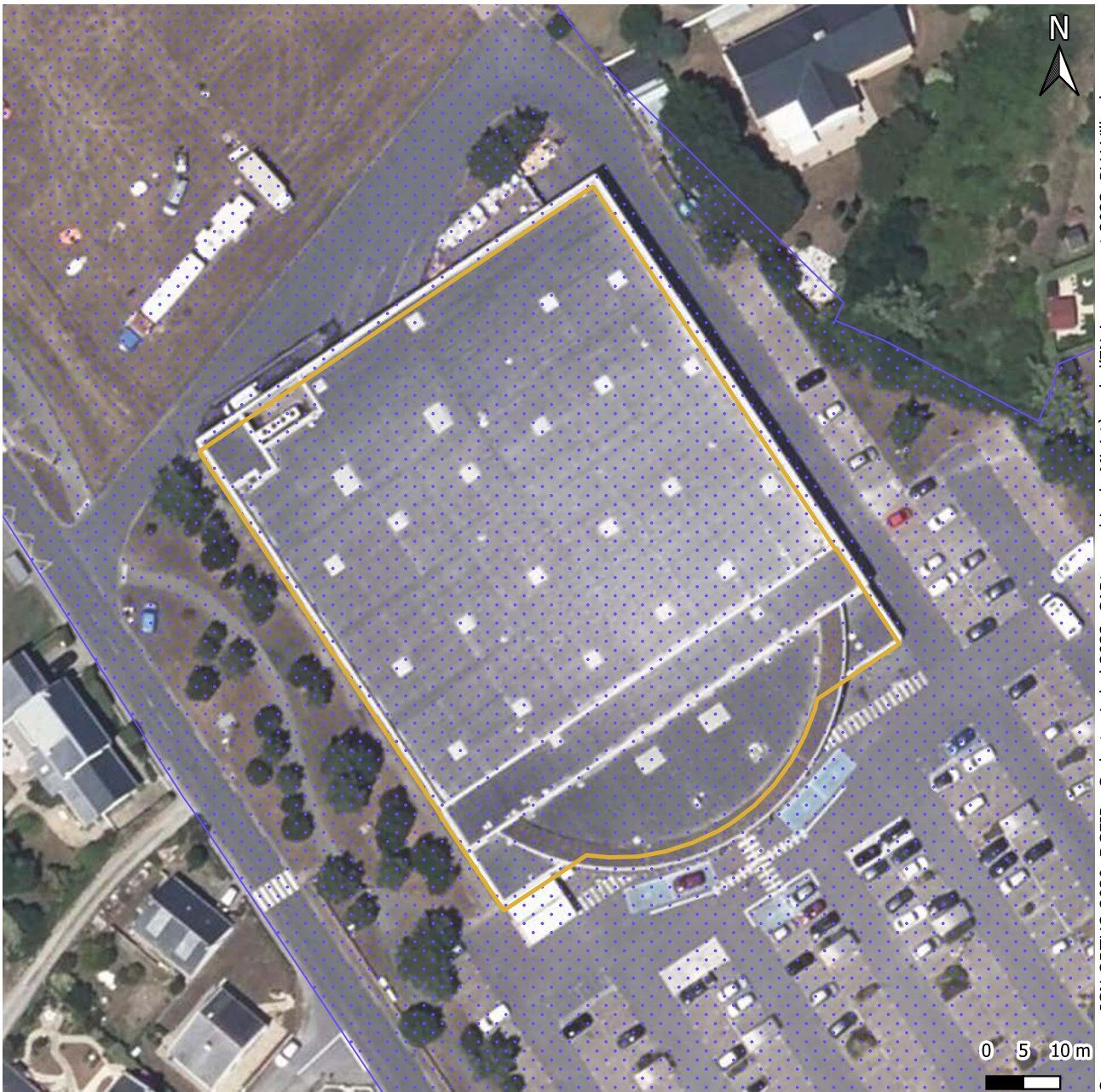

Sources : IGN ORTHO 2020, DGFIP - Cadastre Label 2022, CARTographie du Ministère de l'Environnement 2023, PLU Ville du Croisic 2023, Atlas des patrimoines Loire-Atlantique 2023

Domanialité :

Propriété privée

Critères patrimoniaux

Protection au titre des abords de monuments historiques



Commune du Croisic

Domianialité :
Superficie : 472 m²
Potentiel : 76 MWh
Zonage PLU : UBa
Parcelle(s) : AM 544
Observation :

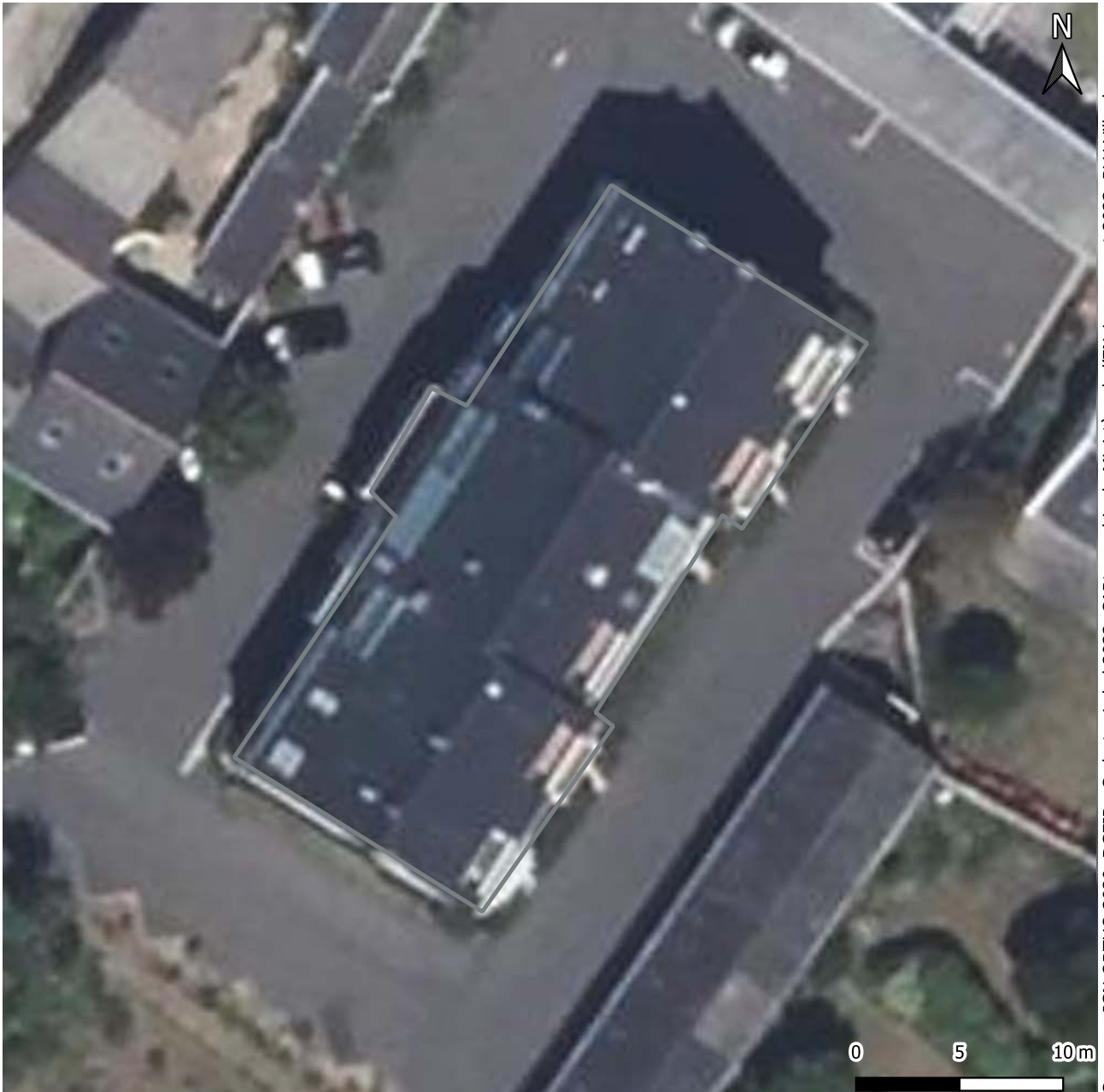

Sources : IGN ORTHO 2020, DGFIP - Cadastre Label 2022, CARTographie du Ministère de l'Environnement 2023, PLU Ville du Croisic 2023, Atlas des patrimoines Loire-Atlantique 2023

Domianialité :

Non définie



Commune du Croisic

Domianialité :
Superficie : 344 m²
Potentiel : 57 MWh
Zonage PLU : URa
Parcelle(s) : AO 259
Observation :

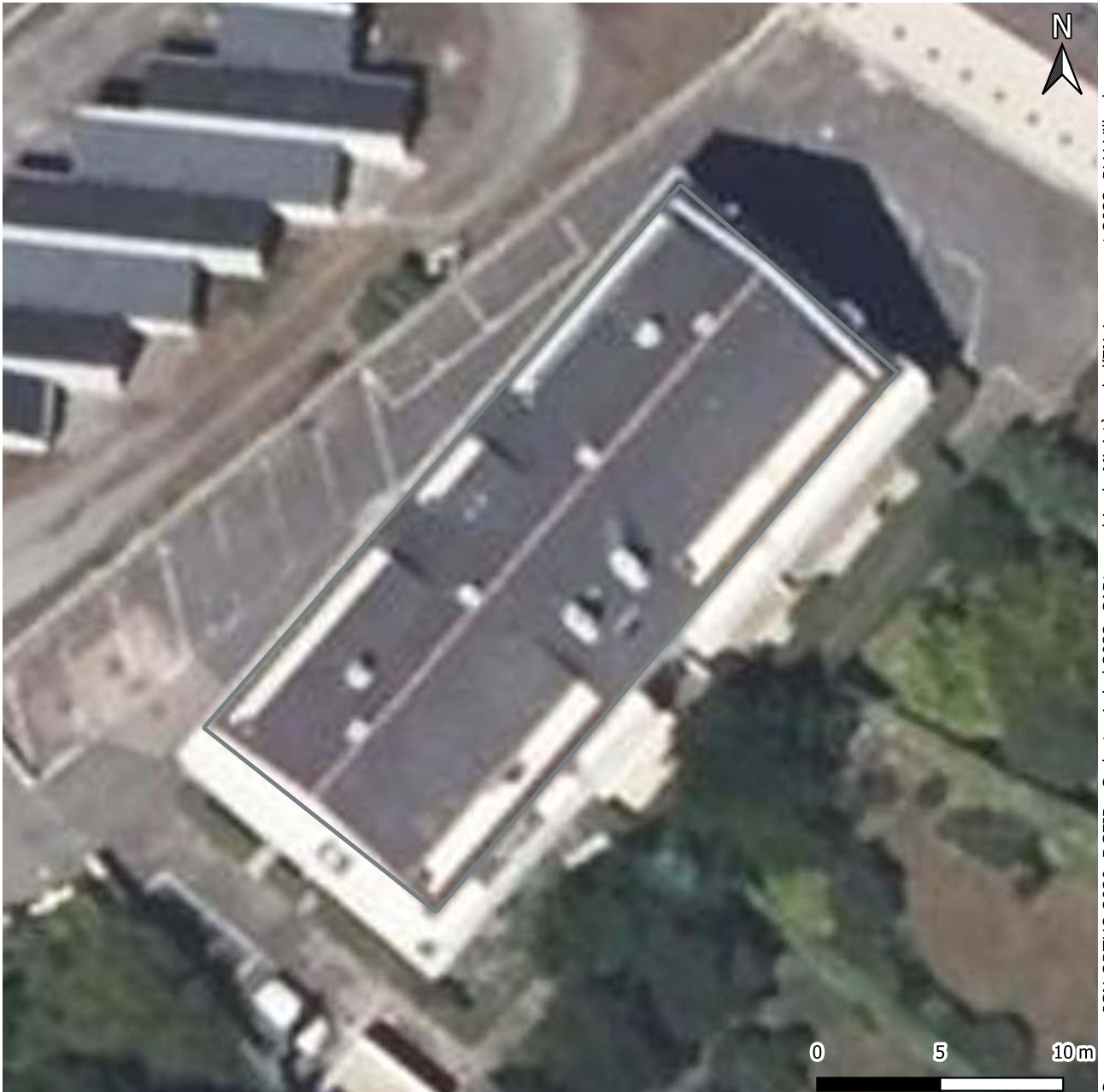

Sources : IGN ORTHO 2020, DGFIP - Cadastre Label 2022, CARTographie du Ministère de l'ENvironnement 2023, PLU Ville du Croisic 2023, Atlas des patrimoines Loire-Atlantique 2023

Domianialité :

Non définie



Commune du Croisic

Domanialité :
Superficie : 814 m²
Potentiel : 134 MWh
Zonage PLU : UBb
Parcelle(s) : AO 356
Observation :

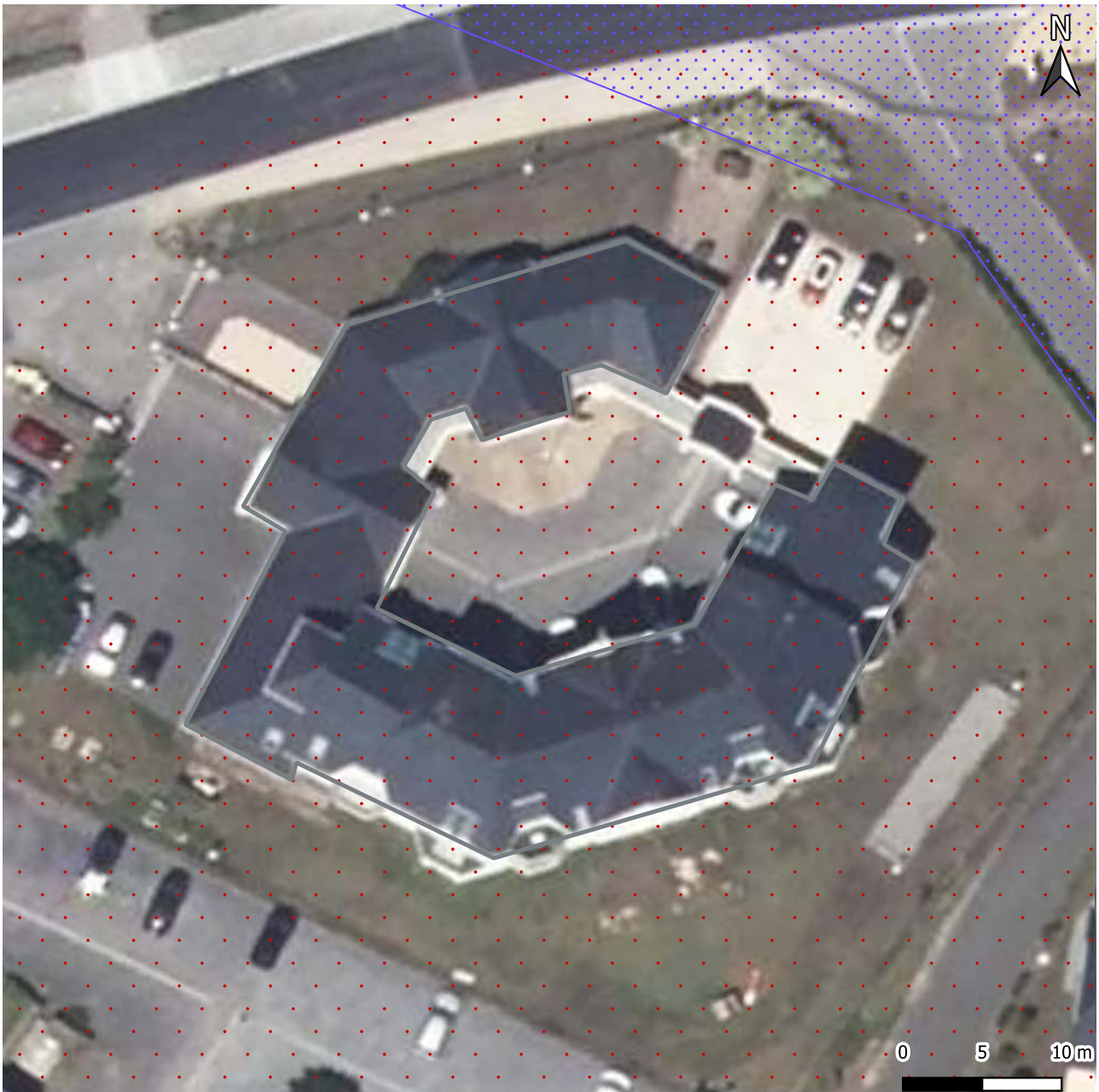

Sources : IGN ORTHO 2020, DGFIP - Cadastre Label 2022, CARTographie du Ministère de l'ENvironnement 2023, PLU Ville du Croisic 2023, Atlas des patrimoines Loire-Atlantique 2023

Domanialité : Critères patrimoniaux
□ Non définie • Sites classés ou inscrits



Commune du Croisic

Domanialité : Propriété privée

Superficie : 1653 m²

Potentiel : 225 MWh

Zonage PLU : UCV

Parcelle(s) : AI 498

Observation :

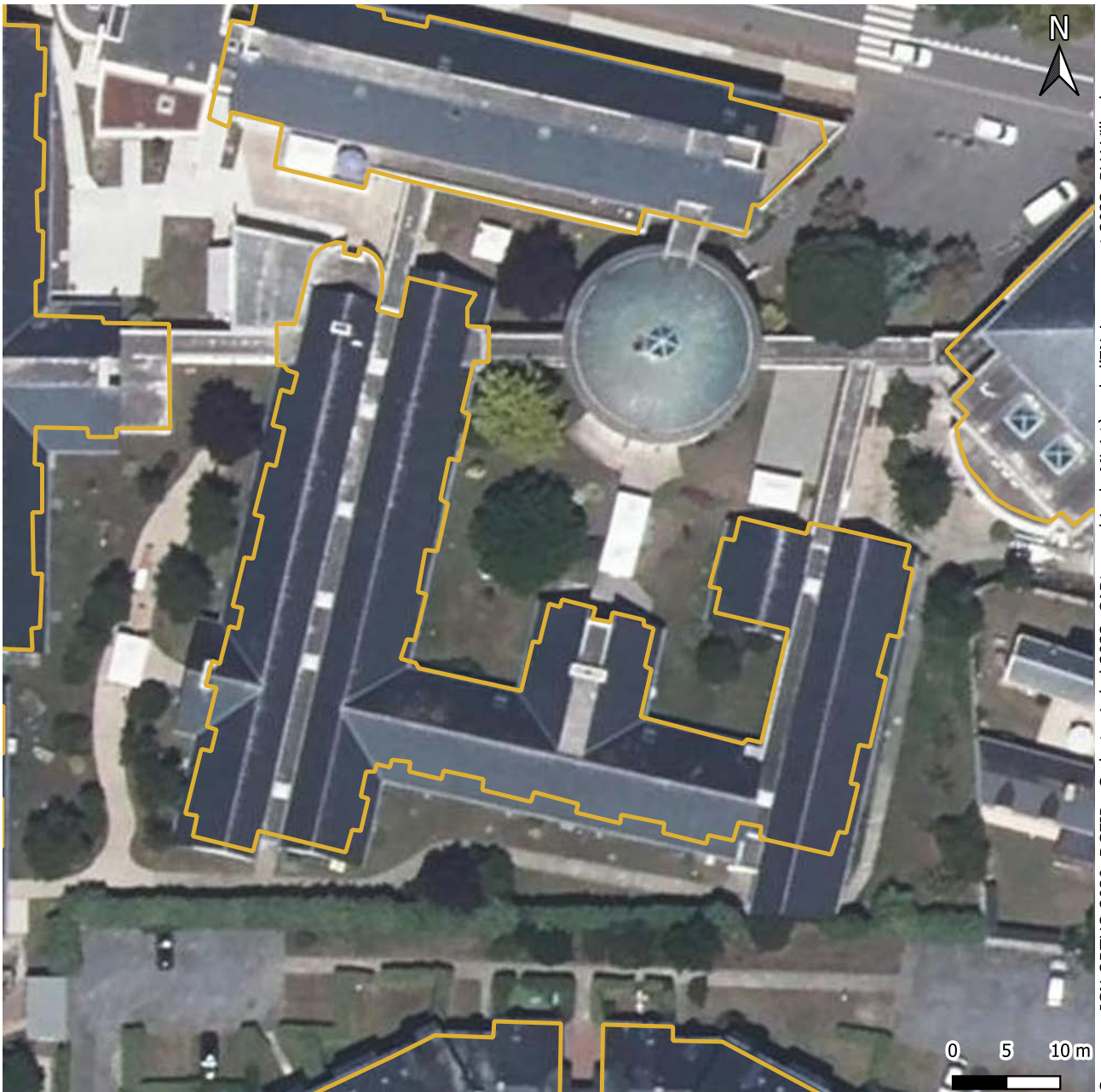

Sources : IGN ORTHO 2020, DGFIP - Cadastre Label 2022, CARTographie du Ministère de l'Environnement 2023, PLU Ville du Croisic 2023, Atlas des patrimoines Loire-Atlantique 2023

Domanialité :

 Propriété privée



Commune du Croisic

Domanialité : Propriété privée

Superficie : 815 m²

Potentiel : 133 MWh

Zonage PLU : UAE

Parcelle(s) : AM 552

Observation :



Sources : IGN ORTHO 2020, DGFIP - Cadastre Label 2022, CARTographie du Ministère de l'Environnement 2023, PLU Ville du Croisic 2023, Atlas des patrimoines Loire-Atlantique 2023

Domanialité :

 Propriété privée



Commune du Croisic

Domanialité : Propriété privée

Superficie : 1955 m²

Potentiel : 311 MWh

Zonage PLU : UAE

Parcelle(s) : AM 552

Observation :



Sources : IGN ORTHO 2020, DGFIP - Cadastre Label 2022, CARTographie du Ministère de l'Environnement 2023, PLU Ville du Croisic 2023, Atlas des patrimoines Loire-Atlantique 2023

Domanialité :

 Propriété privée



Commune du Croisic

Domanialité :
 Superficie : 440 m²
 Potentiel : 89 MWh
 Zonage PLU : Ne*
 Parcelle(s) : AH 224
 Observation :

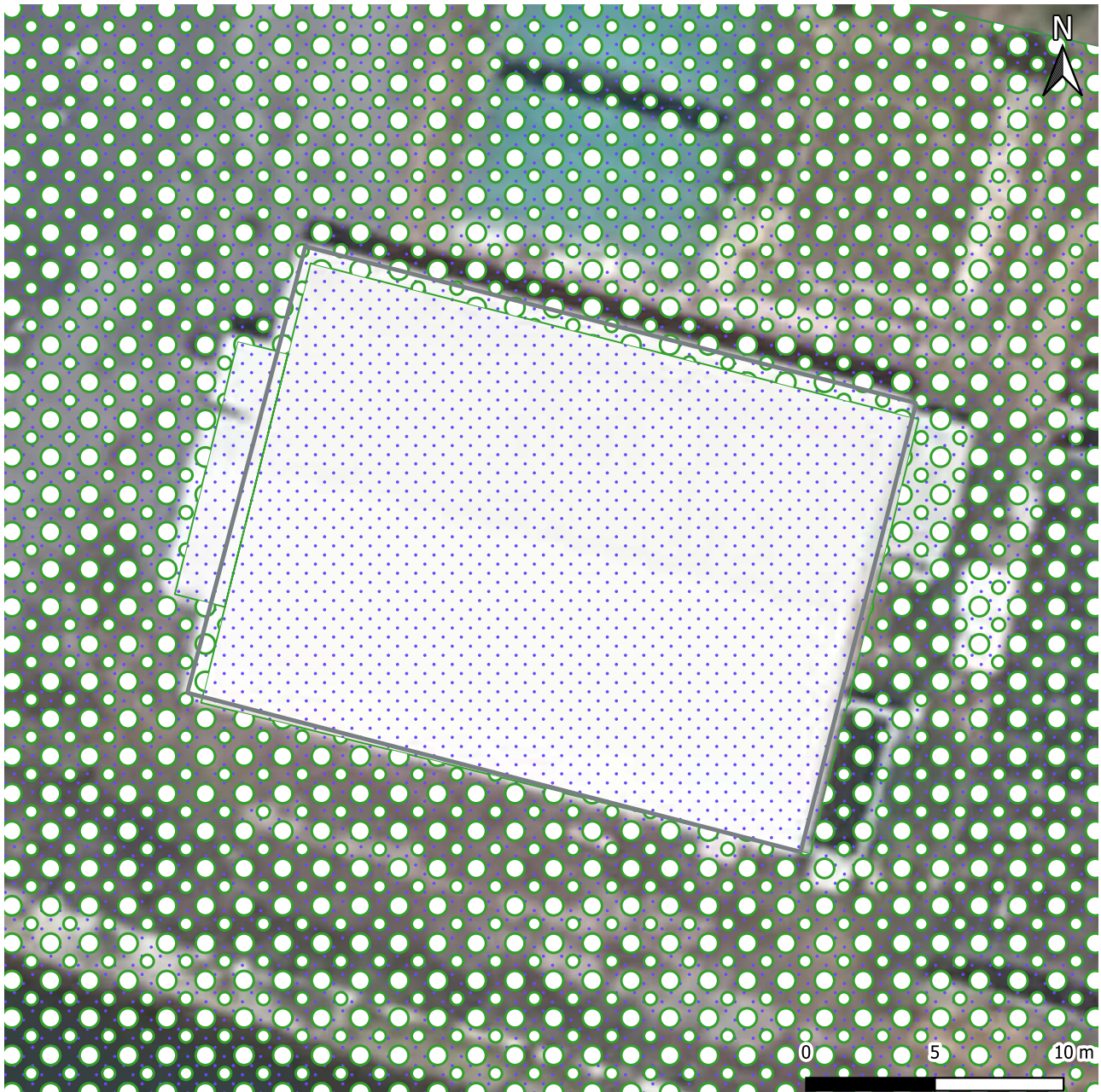

Sources : IGN ORTHO 2020, DGFIP - Cadastre Label 2022, CARTographie du Ministère de l'Environnement 2023, PLU Ville du Croisic 2023, Atlas des patrimoines Loire-Atlantique 2023

Domanialité :
 Non définie

Protection au titre des abords de monuments historiques

Critères patrimoniaux

Prescription surfacique - interet paysager

07 - élément de paysage et de patrimoine à préserver



Commune du Croisic

Domanialité : Propriété de la commune

Superficie : 2478 m²

Potentiel : 282 MWh

Zonage PLU : UE

Parcelle(s) : AP 350, AP 253

Observation :

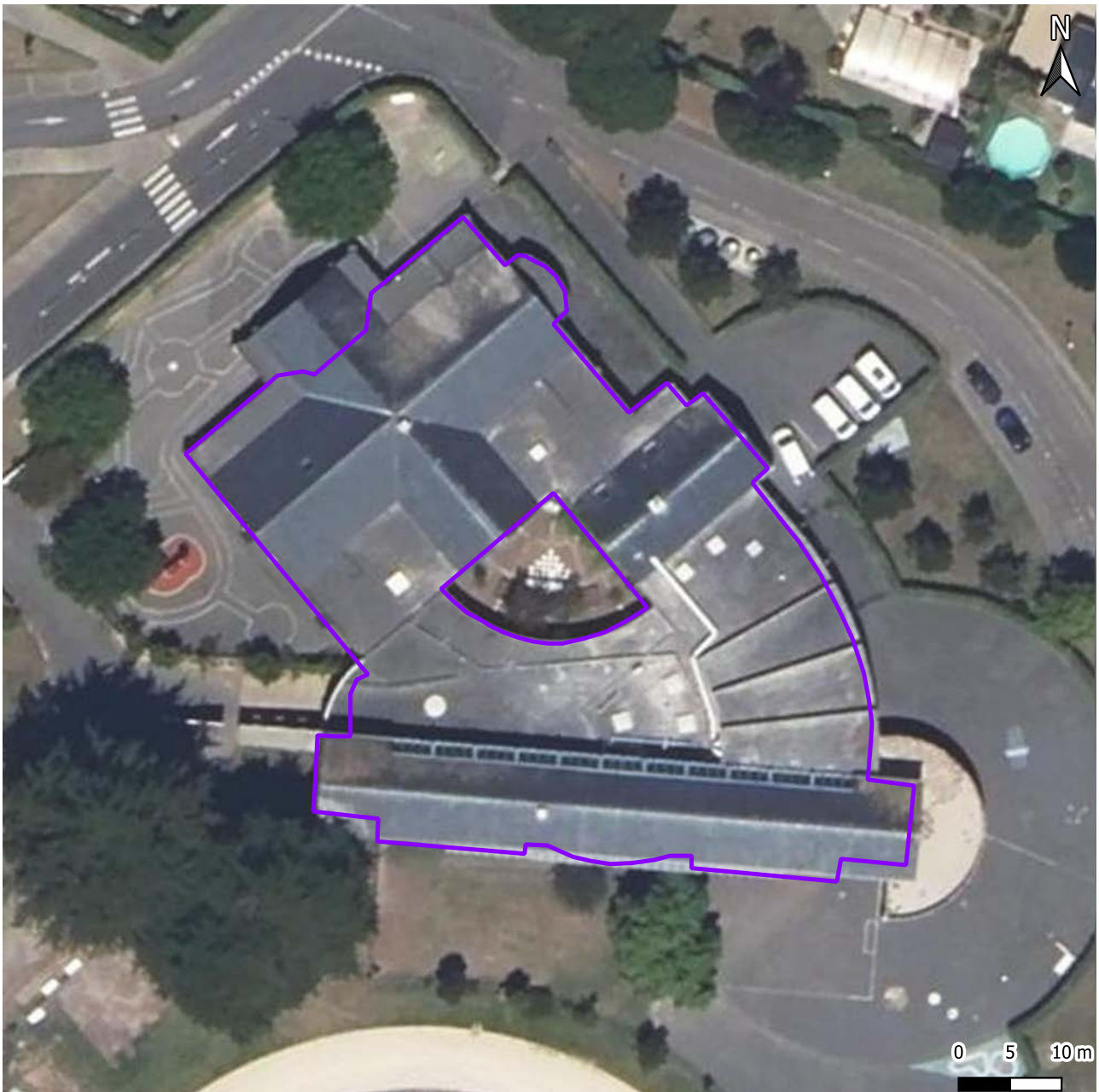

Sources : IGN ORTHO 2020, DGFIP - Cadastre Label 2022, CARTographie du Ministère de l'Environnement 2023, PLU Ville du Croisic 2023, Atlas des patrimoines Loire-Atlantique 2023

Domanialité :

 Propriété de la commune



Commune du Croisic

Domanialité : Propriété privée

Superficie : 538 m²

Potentiel : 53 MWh

Zonage PLU : UCV

Parcelle(s) : AI 466

Observation :



Sources : IGN ORTHO 2020, DGFIP - Cadastre Label 2022, CARTographie du Ministère de l'Environnement 2023, PLU Ville du Croisic 2023, Atlas des patrimoines Loire-Atlantique 2023

Domanialité :

 Propriété privée



Commune du Croisic

Domanialité : Propriété de la commune

Superficie : 1644 m²

Potentiel : 257 MWh

Zonage PLU : UE

Parcelle(s) : AP 251, AP 359, AP 253

Observation :



Sources : IGN ORTHO 2020, DGFIP - Cadastre Label 2022, CARTographie du Ministère de l'ENvironnement 2023, PLU Ville du Croisic 2023, Atlas des patrimoines Loire-Atlantique 2023

Domanialité :

 Propriété de la commune



Commune du Croisic

Domainialité : Propriété publique ou para-publique

Superficie : 697 m²

Potentiel : 52 MWh

Zonage PLU : UBa

Parcelle(s) : AO 467

Observation :



Sources : IGN ORTHO 2020, DGFIP - Cadastre Label 2022, CARTographie du Ministère de l'Environnement 2023, PLU Ville du Croisic 2023, Atlas des patrimoines Loire-Atlantique 2023

Domainialité :

 Propriété publique ou para-publique



Commune du Croisic

Domanialité : Propriété privée

Superficie : 537 m²

Potentiel : 50 MWh

Zonage PLU : UCV

Parcelle(s) : AI 466

Observation :

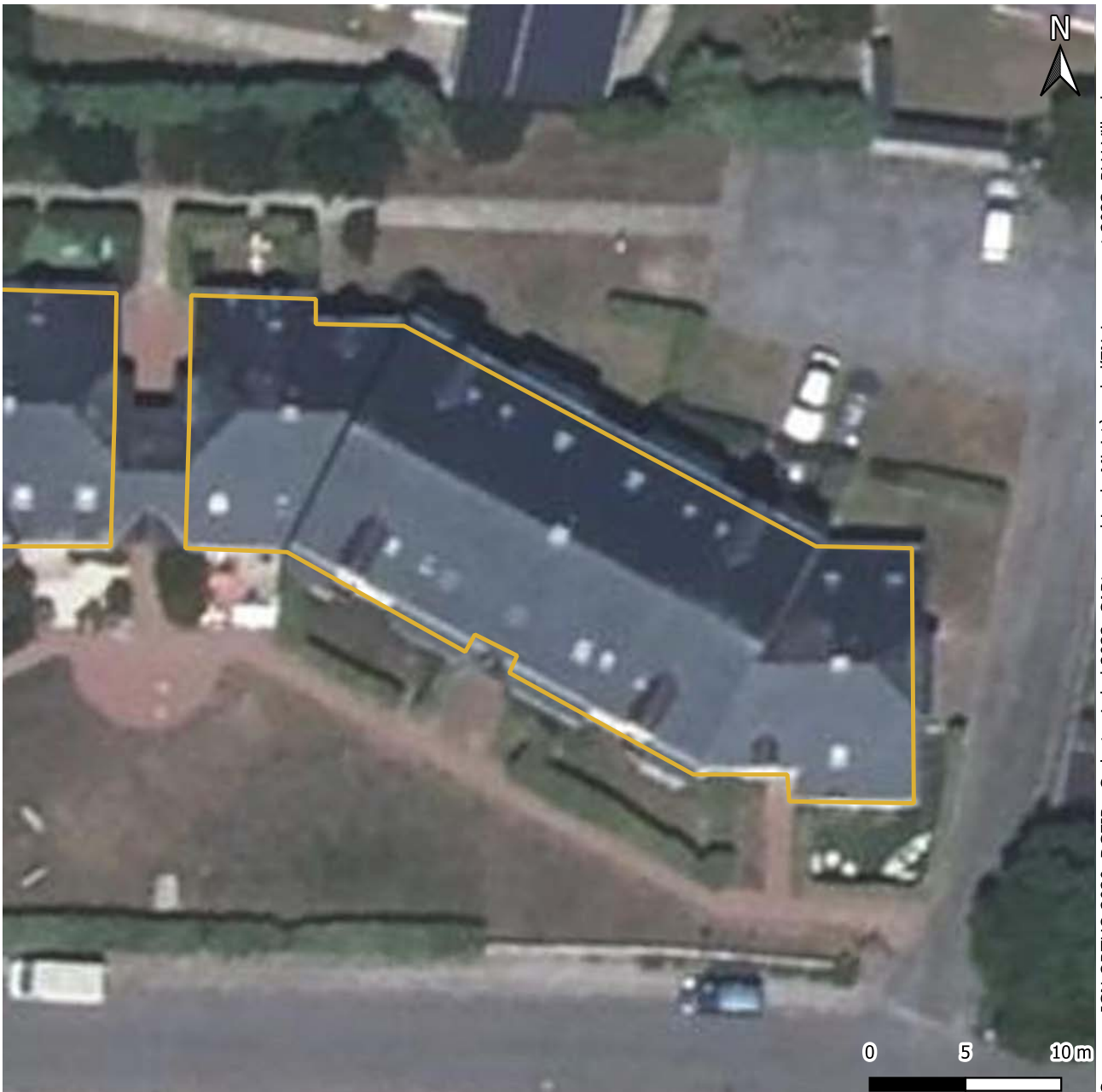

Sources : IGN ORTHO 2020, DGFIP - Cadastre Label 2022, CARTographie du Ministère de l'ENvironnement 2023, PLU Ville du Croisic 2023, Atlas des patrimoines Loire-Atlantique 2023

Domanialité :

 Propriété privée



Commune du Croisic

Domanialité : Propriété privée
 Superficie : 600 m²
 Potentiel : 43 MWh
 Zonage PLU : UBa
 Parcelle(s) : AN 47, AN 45, AN 41
 Observation :

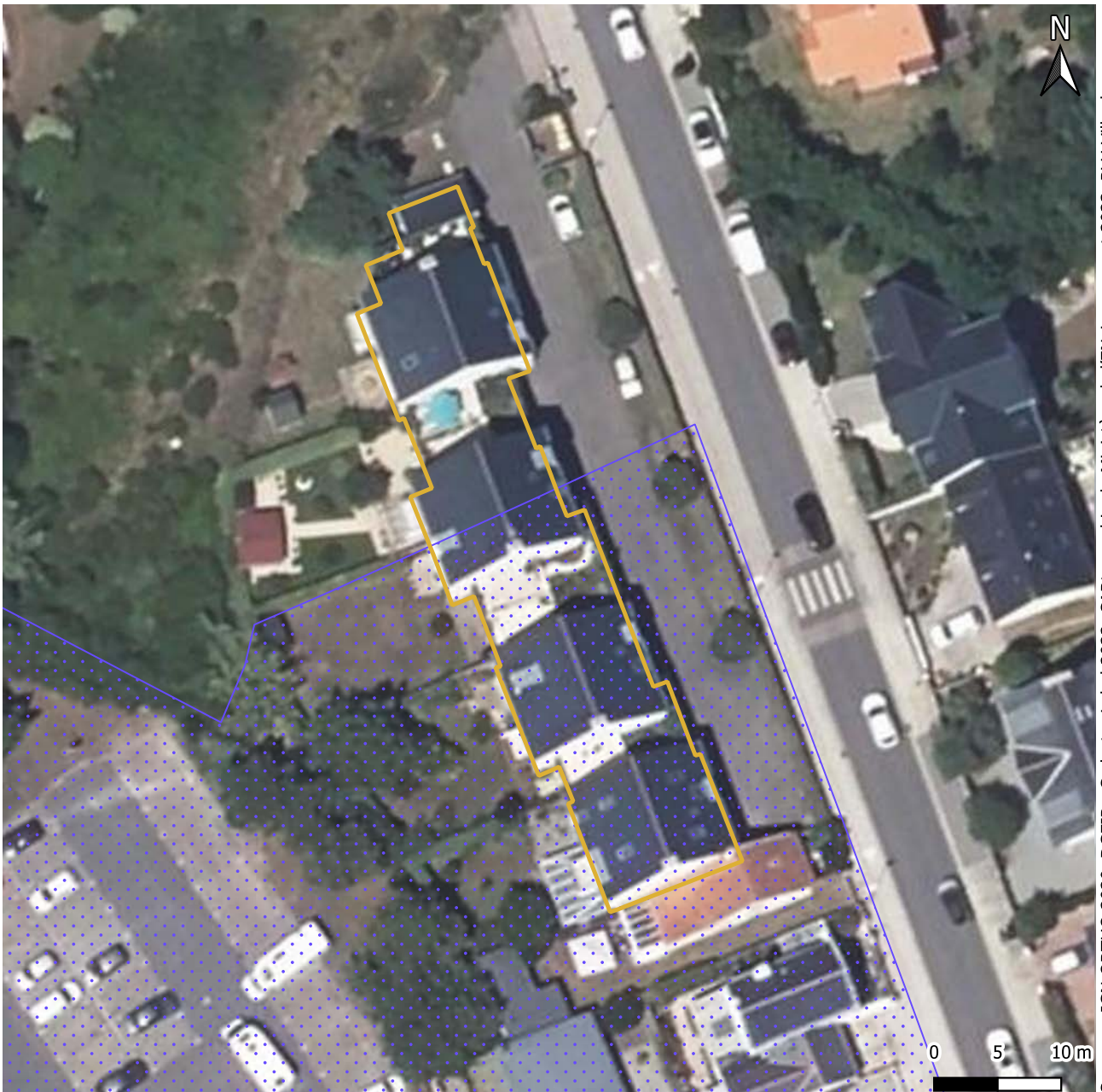

Sources : IGN ORTHO 2020, DGFIP - Cadastre Label 2022, CARTographie du Ministère de l'Environnement 2023, PLU Ville du Croisic 2023, Atlas des patrimoines Loire-Atlantique 2023

Domanialité :

Propriété privée

Critères patrimoniaux

Protection au titre des abords de monuments historiques



Commune du Croisic

Domanialité : Propriété privée

Superficie : 1188 m²

Potentiel : 166 MWh

Zonage PLU : URa

Parcelle(s) : AE 200

Observation :



Sources : IGN ORTHO 2020, DGFIP - Cadastre Label 2022, CARTographie du Ministère de l'Environnement 2023, PLU Ville du Croisic 2023, Atlas des patrimoines Loire-Atlantique 2023

Domanialité :

 Propriété privée



Commune du Croisic

Domanialité : Propriété privée

Superficie : 772 m²

Potentiel : 77 MWh

Zonage PLU : UCV

Parcelle(s) : AI 498

Observation :

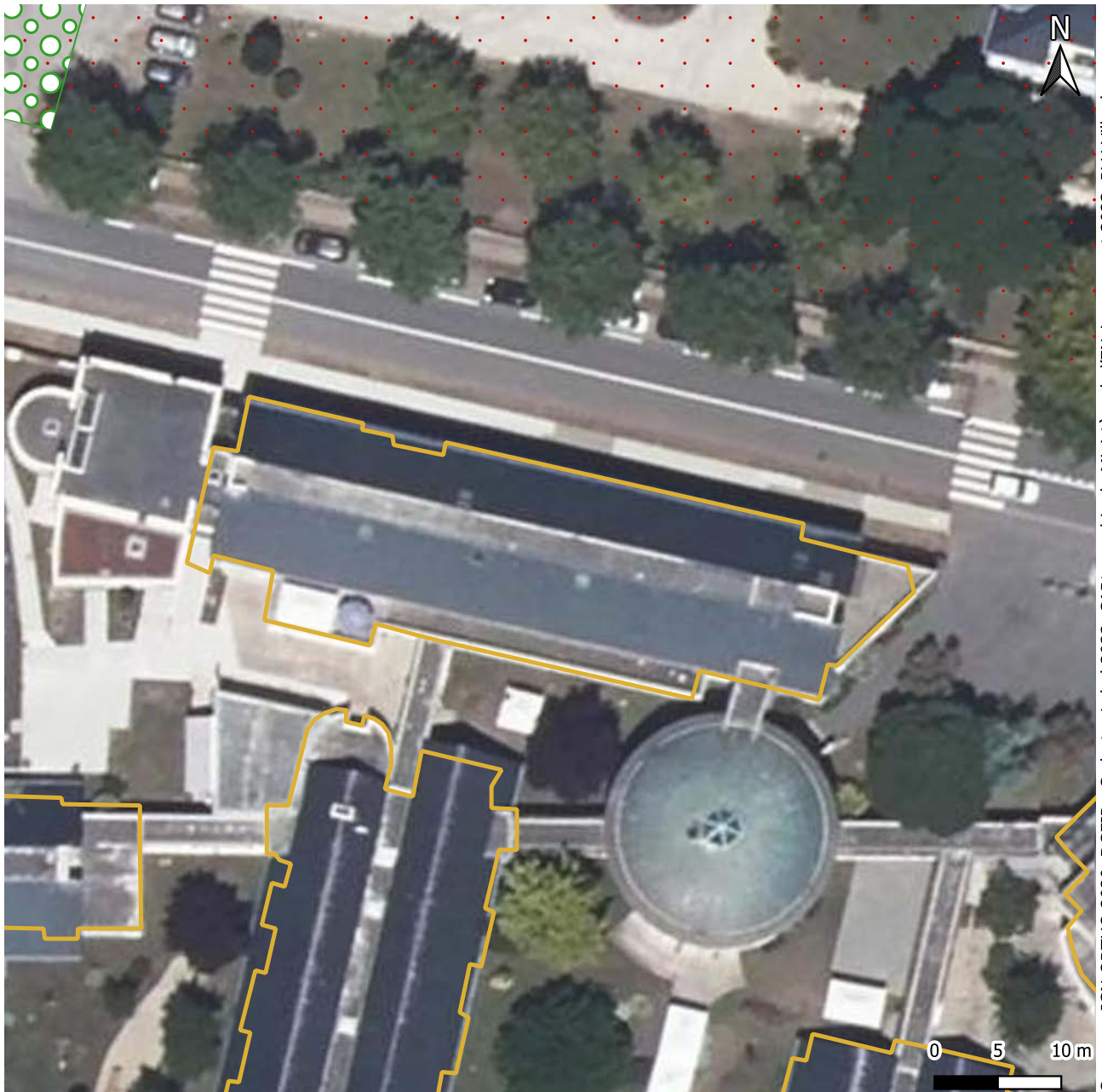

Sources : IGN ORTHO 2020, DGFIP - Cadastre Label 2022, CARTographie du Ministère de l'Environnement 2023, PLU Ville du Croisic 2023, Atlas des patrimoines Loire-Atlantique 2023

Domanialité :

 Propriété privée



Commune du Croisic

Domanialité : Propriété privée

Superficie : 650 m²

Potentiel : 43 MWh

Zonage PLU : UBa

Parcelle(s) : AN 165, AN 161, AN 302, AN 300

Observation :

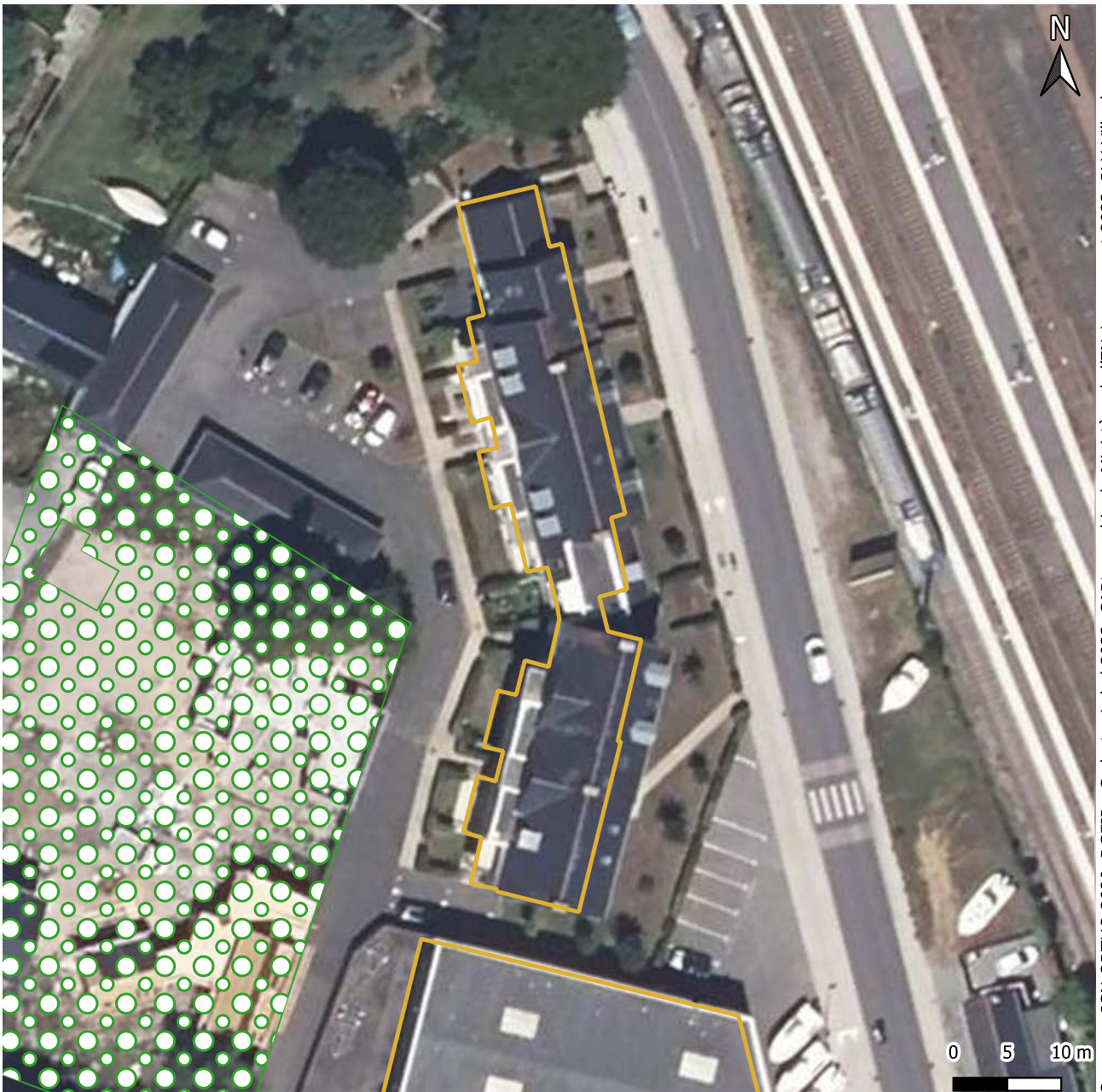

Sources : IGN ORTHO 2020, DGFIP - Cadastre Label 2022, CARTographie du Ministère de l'ENvironnement 2023, PLU Ville du Croisic 2023, Atlas des patrimoines Loire-Atlantique 2023

Domanialité :

 Propriété privée



Commune du Croisic

Domanialité : Propriété privée

Superficie : 739 m²

Potentiel : 69 MWh

Zonage PLU : UBa

Parcelle(s) : AO 354

Observation :

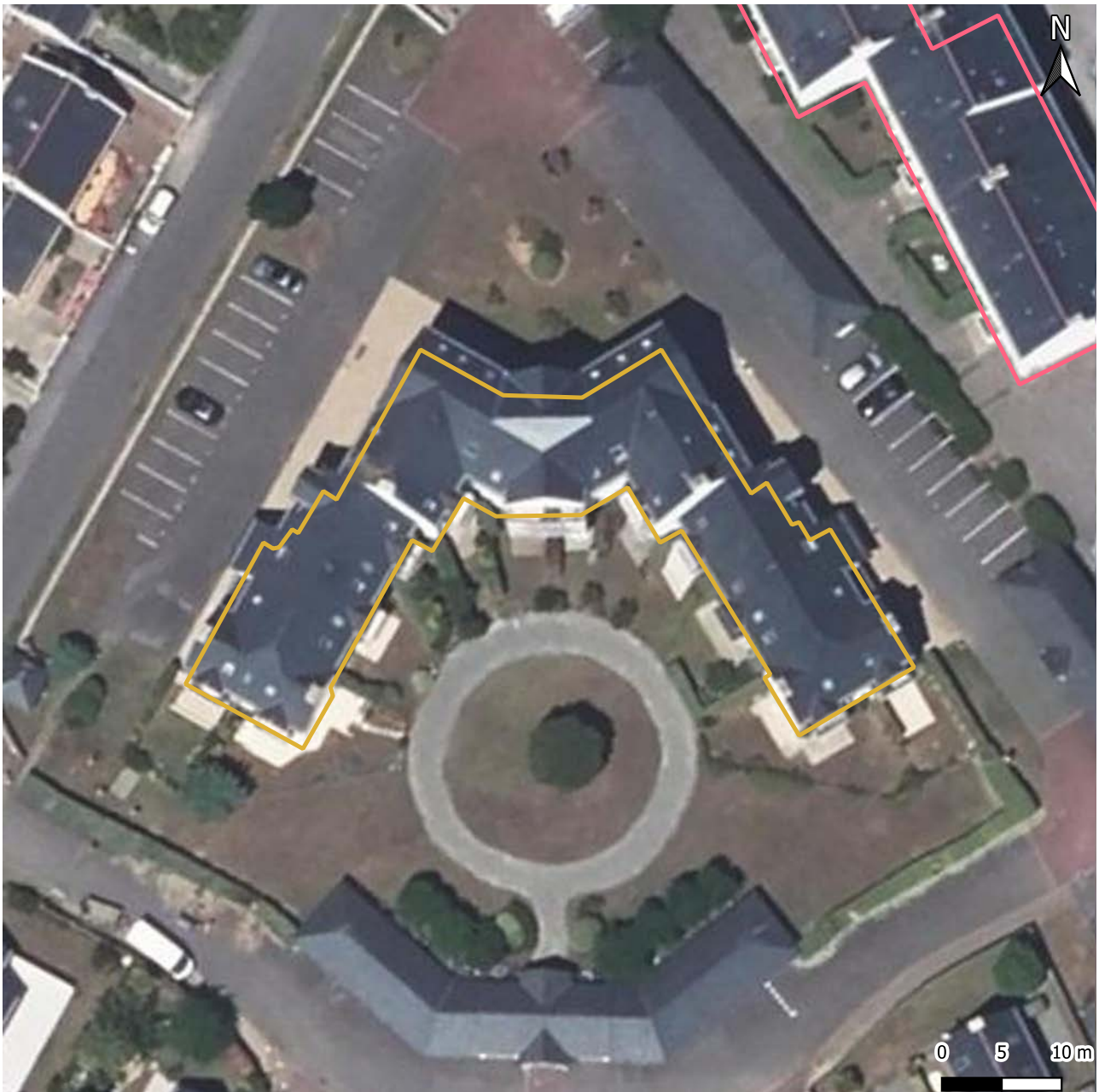

Sources : IGN ORTHO 2020, DGFIP - Cadastre Label 2022, CARTographie du Ministère de l'Environnement 2023, PLU Ville du Croisic 2023, Atlas des patrimoines Loire-Atlantique 2023

Domanialité :

 Propriété privée



Commune du Croisic

Domanialité : Propriété privée

Superficie : 502 m²

Potentiel : 46 MWh

Zonage PLU : UBa

Parcelle(s) : AM 636

Observation :



Sources : IGN ORTHO 2020, DGFIP - Cadastre Label 2022, CARTographie du Ministère de l'Environnement 2023, PLU Ville du Croisic 2023, Atlas des patrimoines Loire-Atlantique 2023

Domanialité :

 Propriété privée



Commune du Croisic

Domanialité : Propriété privée

Superficie : 1784 m²

Potentiel : 147 MWh

Zonage PLU : URa

Parcelle(s) : AI 525, AI 411

Observation :



Sources : IGN ORTHO 2020, DGFIP - Cadastre Label 2022, CARTographie du Ministère de l'Environnement 2023, PLU Ville du Croisic 2023, Atlas des patrimoines Loire-Atlantique 2023

Domanialité :

 Propriété privée



Commune du Croisic

Domanialité : Propriété privée
Superficie : 817 m²
Potentiel : 79 MWh
Zonage PLU : UAE
Parcelle(s) : AM 622
Observation :



Sources : IGN ORTHO 2020, DGFIP - Cadastre Label 2022, CARTographie du Ministère de l'ENvironnement 2023, PLU Ville du Croisic 2023, Atlas des patrimoines Loire-Atlantique 2023

Domanialité : Propriété privée
Critères patrimoniaux
Zonages environnementaux réglementaires
 RAMSAR



ATLAS - ZAENR PV sur toiture

Commune du Croisic

Domanialité : Propriété privée

Superficie : 1556 m²

Potentiel : 125 MWh

Zonage PLU : UCV

Parcelle(s) : AI 377

Observation :



Sources : IGN ORTHO 2020, DGFIP - Cadastre Label 2022, CARTographie du Ministère de l'ENvironnement 2023, PLU Ville du Croisic 2023, Atlas des patrimoines Loire-Atlantique 2023

Domanialité :

 Propriété privée



Commune du Croisic

Domanialité : Propriété privée

Superficie : 893 m²

Potentiel : 138 MWh

Zonage PLU : UAE

Parcelle(s) : AN 282, AN 337, AN 338

Observation :



Sources : IGN ORTHO 2020, DGFIP - Cadastre Label 2022, CARTographie du Ministère de l'ENvironnement 2023, PLU Ville du Croisic 2023, Atlas des patrimoines Loire-Atlantique 2023

Domanialité :

 Propriété privée

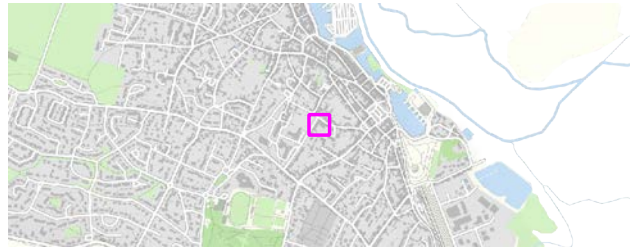

Commune du Croisic

Domanialité : Propriété privée
 Superficie : 942 m²
 Potentiel : 82 MWh
 Zonage PLU : UCV
 Parcelle(s) : AL 132
 Observation :

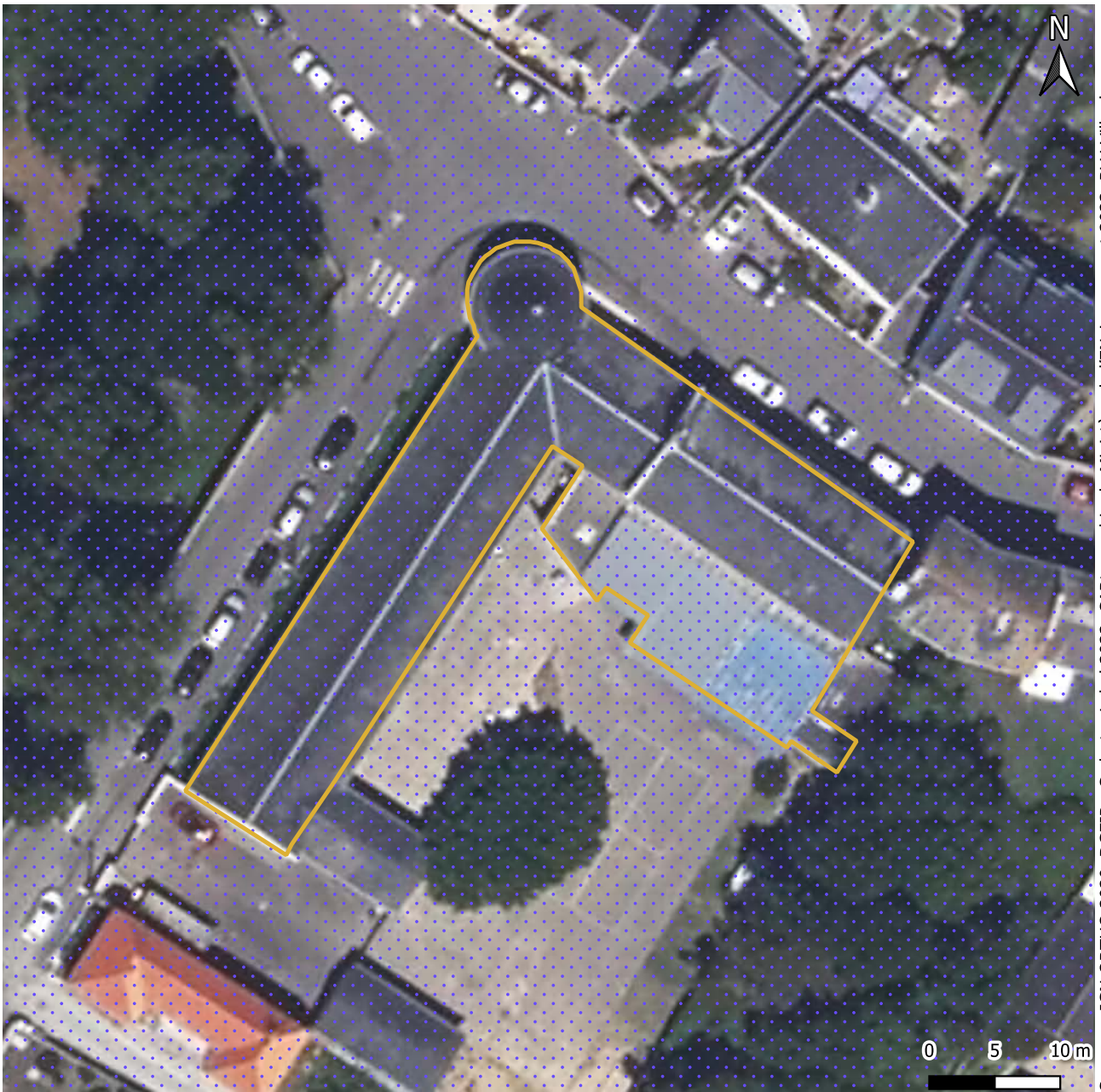

Sources : IGN ORTHO 2020, DGFIP - Cadastre Label 2022, CARTographie du Ministère de l'Environnement 2023, PLU Ville du Croisic 2023, Atlas des patrimoines Loire-Atlantique 2023

Domanialité :



Propriété privée

Critères patrimoniaux



Protection au titre des abords de monuments historiques



Commune du Croisic

Domanialité : Propriété privée
 Superficie : 687 m²
 Potentiel : 73 MWh
 Zonage PLU : Nh*
 Parcelle(s) : AV 74
 Observation :

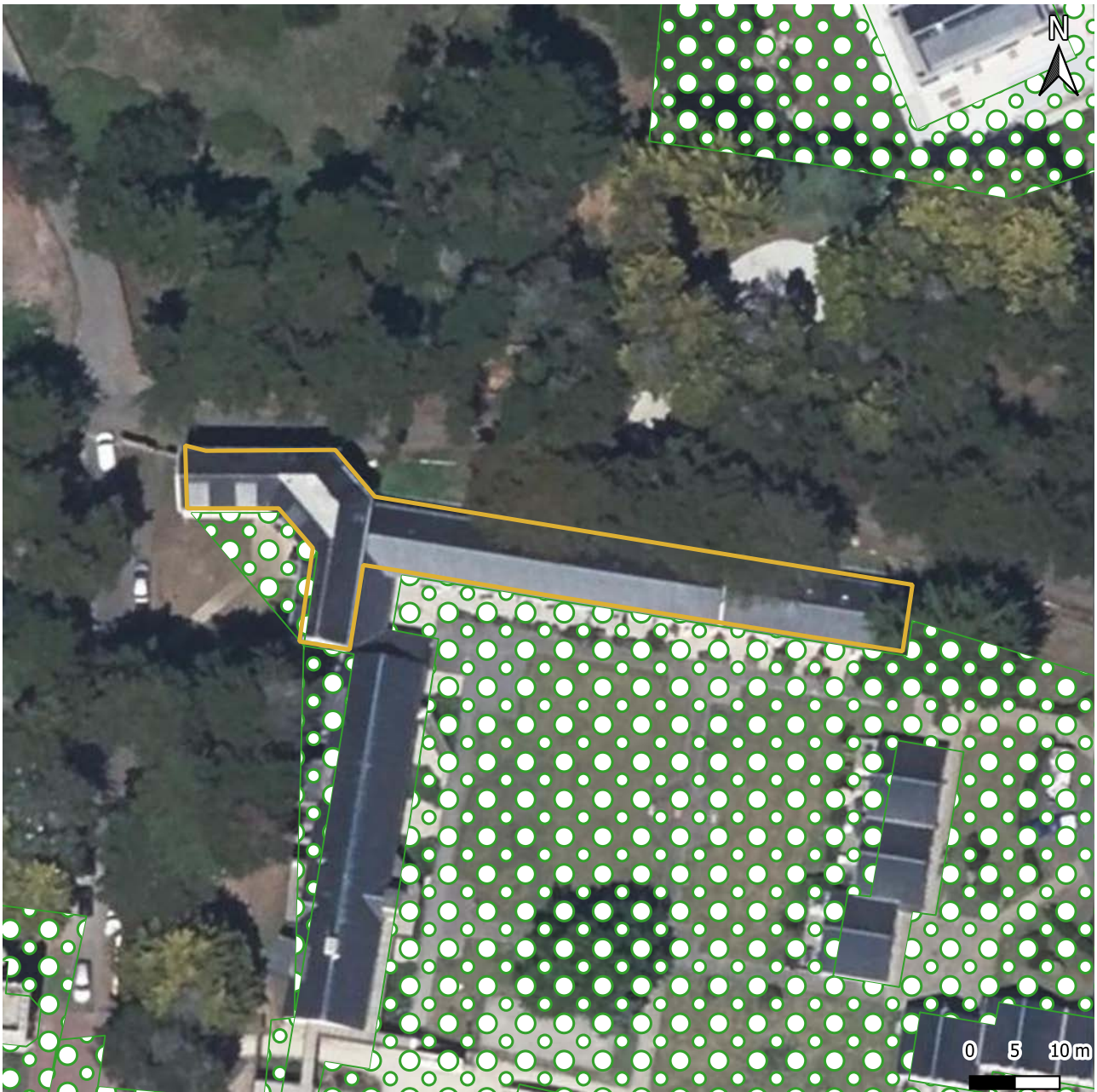

Sources : IGN ORTHO 2020, DGFIP - Cadastre Label 2022, CARTographie du Ministère de l'Environnement 2023, PLU Ville du Croisic 2023, Atlas des patrimoines Loire-Atlantique 2023

Domanialité :



Propriété privée

Critères patrimoniaux



07 - élément de paysage et de patrimoine à préserver

Prescription surfacique - interet paysager



Commune du Croisic

Domanialité : Propriété privée

Superficie : 2277 m²

Potentiel : 236 MWh

Zonage PLU : Nh*

Parcelle(s) : AV 74

Observation :



Sources : IGN ORTHO 2020, DGFIP - Cadastre Label 2022, CARTOGRAPHIE du Ministère de l'Environnement 2023, PLU Ville du Croisic 2023, Atlas des patrimoines Loire-Atlantique 2023

Domanialité :



Propriété privée

Critères patrimoniaux



07 - élément de paysage et de patrimoine à préserver

Prescription surfacique - interet paysager



ATLAS - ZAENR PV sur toiture

Commune du Croisic

Domianialité : Propriété privée
Superficie : 579 m²
Potentiel : 97 MWh
Zonage PLU : UBa
Parcelle(s) : AN 301, AN 299
Observation :



Sources : IGN ORTHO 2020, DGFIP - Cadastre Label 2022, CARTographie du Ministère de l'ENvironnement 2023, PLU Ville du Croisic 2023, Atlas des patrimoines Loire-Atlantique 2023

Domianialité :

 Propriété privée



Commune du Croisic

Domanialité : Propriété privée
Superficie : 509 m²
Potentiel : 72 MWh
Zonage PLU : URb
Parcelle(s) : AC 248, AC 281, AC 152
Observation :



Sources : IGN ORTHO 2020, DGFIP - Cadastre Label 2022, CARTOGRAPHIE du Ministère de l'Environnement 2023, PLU Ville du Croisic 2023, Atlas des patrimoines Loire-Atlantique 2023

Domanialité :



Propriété privée

Critères patrimoniaux



07 - élément de paysage et de patrimoine à préserver

Prescription surfacique - interet paysager



Commune du Croisic

Domanialité : Propriété privée

Superficie : 753 m²

Potentiel : 79 MWh

Zonage PLU : UCV

Parcelle(s) : AI 498

Observation :



Sources : IGN ORTHO 2020, DGFIP - Cadastre Label 2022, CARTographie du Ministère de l'Environnement 2023, PLU Ville du Croisic 2023, Atlas des patrimoines Loire-Atlantique 2023

Domanialité :

 Propriété privée

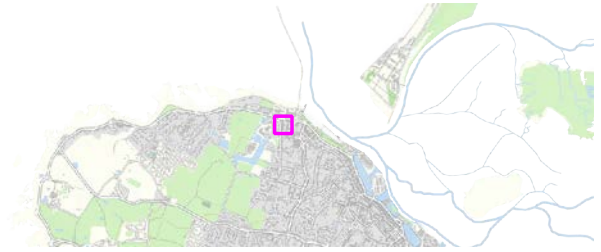

ATLAS - ZAENR PV sur toiture

Commune du Croisic

Domanialité : Propriété privée

Superficie : 1663 m²

Potentiel : 229 MWh

Zonage PLU : UCV

Parcelle(s) : AI 498

Observation :

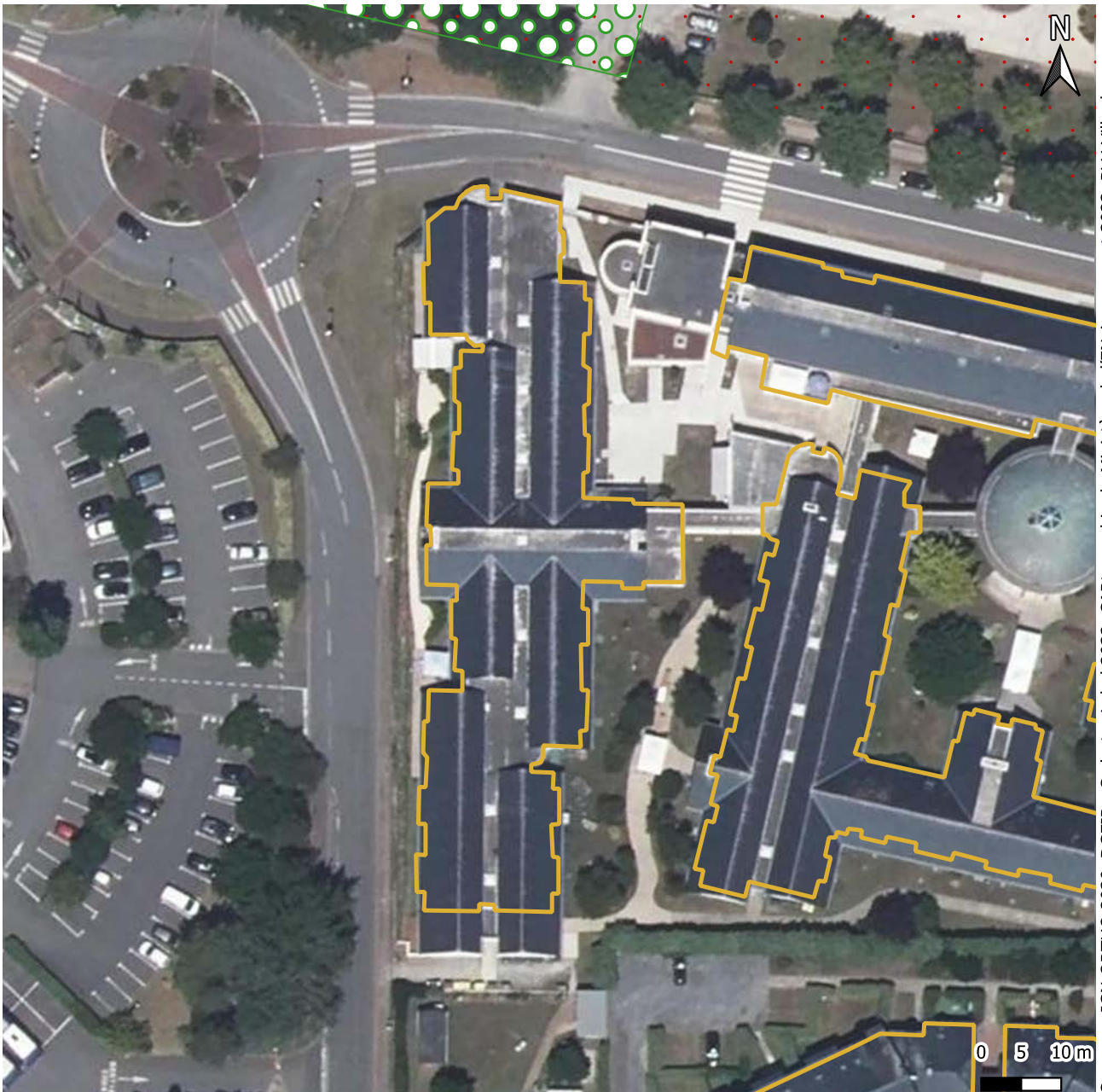

Sources : IGN ORTHO 2020, DGFIP - Cadastre Label 2022, CARTographie du Ministère de l'Environnement 2023, PLU Ville du Croisic 2023, Atlas des patrimoines Loire-Atlantique 2023

Domanialité :

 Propriété privée



Commune du Croisic

Domanialité : Propriété privée

Superficie : 956 m²

Potentiel : 139 MWh

Zonage PLU : URa

Parcelle(s) : AE 200

Observation :

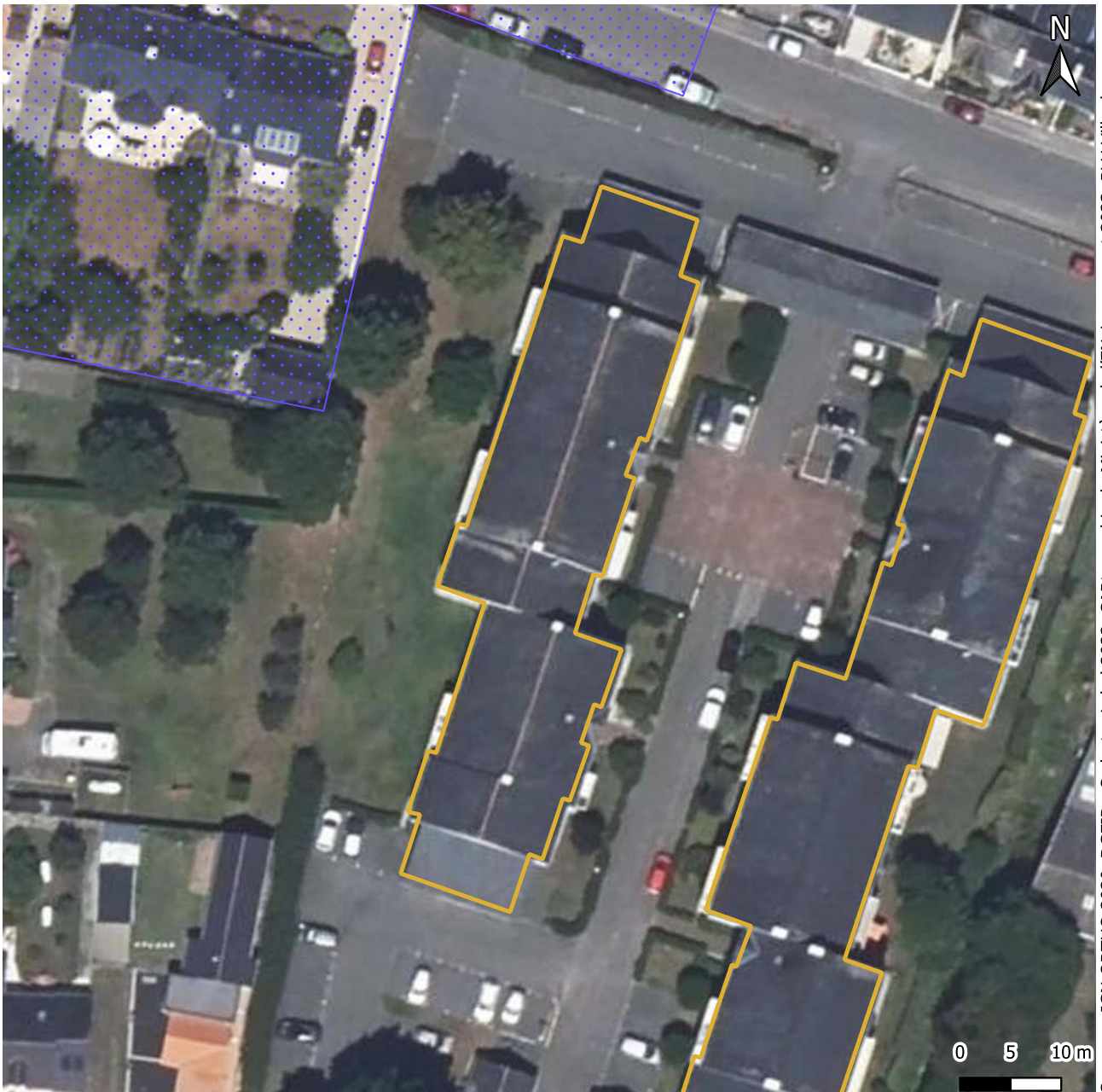

Sources : IGN ORTHO 2020, DGFIP - Cadastre Label 2022, CARTographie du Ministère de l'Environnement 2023, PLU Ville du Croisic 2023, Atlas des patrimoines Loire-Atlantique 2023

Domanialité :

 Propriété privée

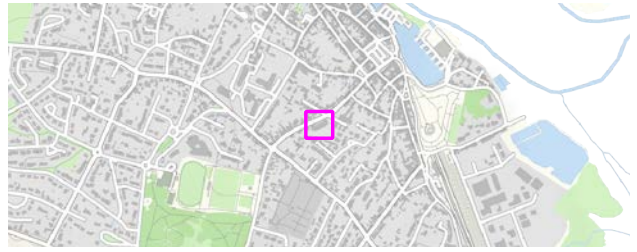

Commune du Croisic

Domanialité : Propriété privée
Superficie : 712 m²
Potentiel : 65 MWh
Zonage PLU : UBa
Parcelle(s) : AM 523
Observation :

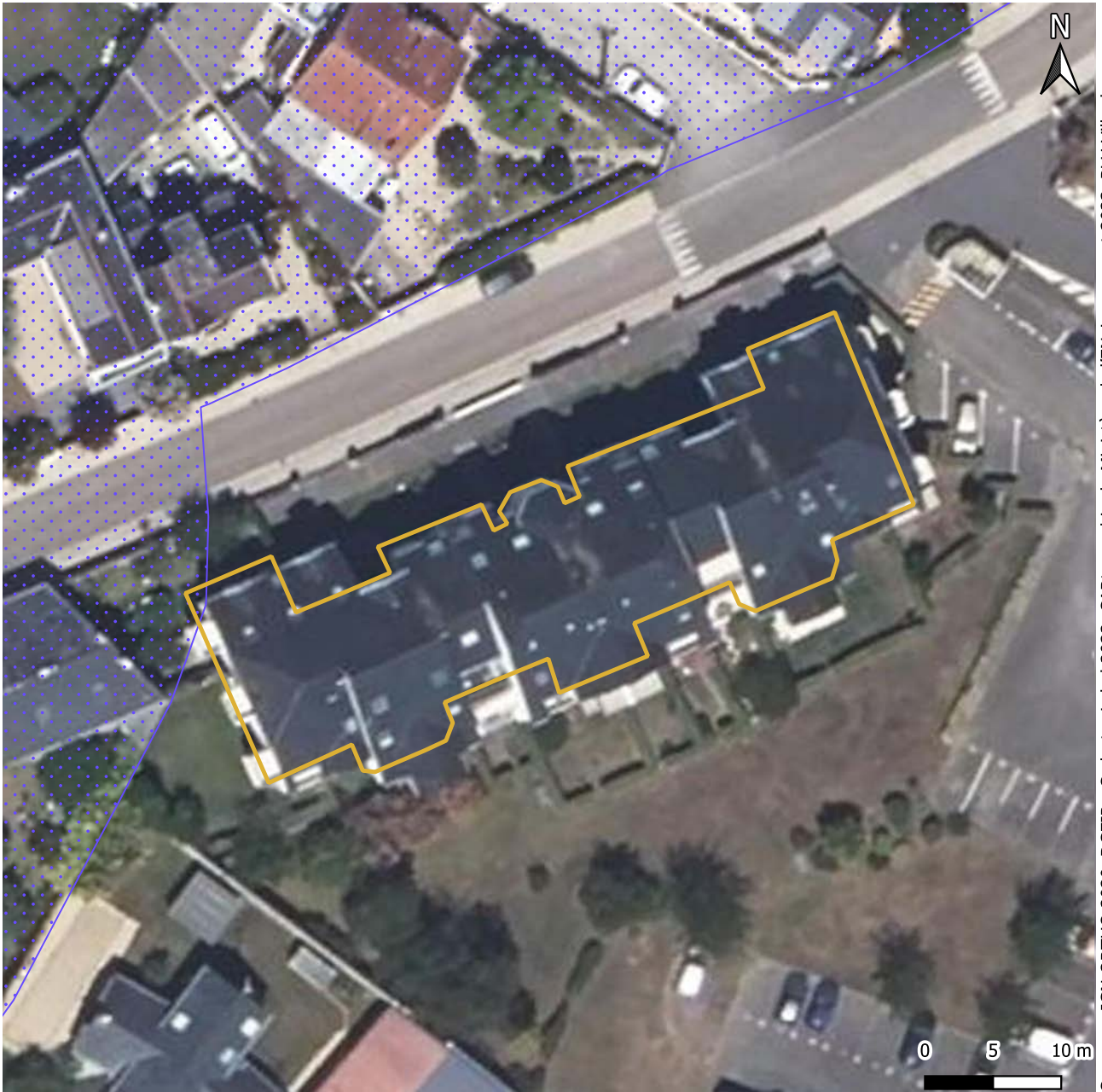

Sources : IGN ORTHO 2020, DGFIP - Cadastre Label 2022, CARTographie du Ministère de l'Environnement 2023, PLU Ville du Croisic 2023, Atlas des patrimoines Loire-Atlantique 2023

Domanialité :



Propriété privée

Critères patrimoniaux



Protection au titre des abords de monuments historiques



Commune du Croisic

Domanialité : Propriété privée
Superficie : 706 m²
Potentiel : 112 MWh
Zonage PLU : UAE
Parcelle(s) : AM 552
Observation :



Sources : IGN ORTHO 2020, DGFIP - Cadastre Label 2022, CARTographie du Ministère de l'Environnement 2023, PLU Ville du Croisic 2023, Atlas des patrimoines Loire-Atlantique 2023

Domanialité :
Propriété privée

Critères patrimoniaux
Zonages environnementaux réglementaires
RAMSAR



Commune du Croisic

Domanialité : Propriété privée

Superficie : 1151 m²

Potentiel : 217 MWh

Zonage PLU : URa

Parcelle(s) : AS 251, AS 361

Observation :

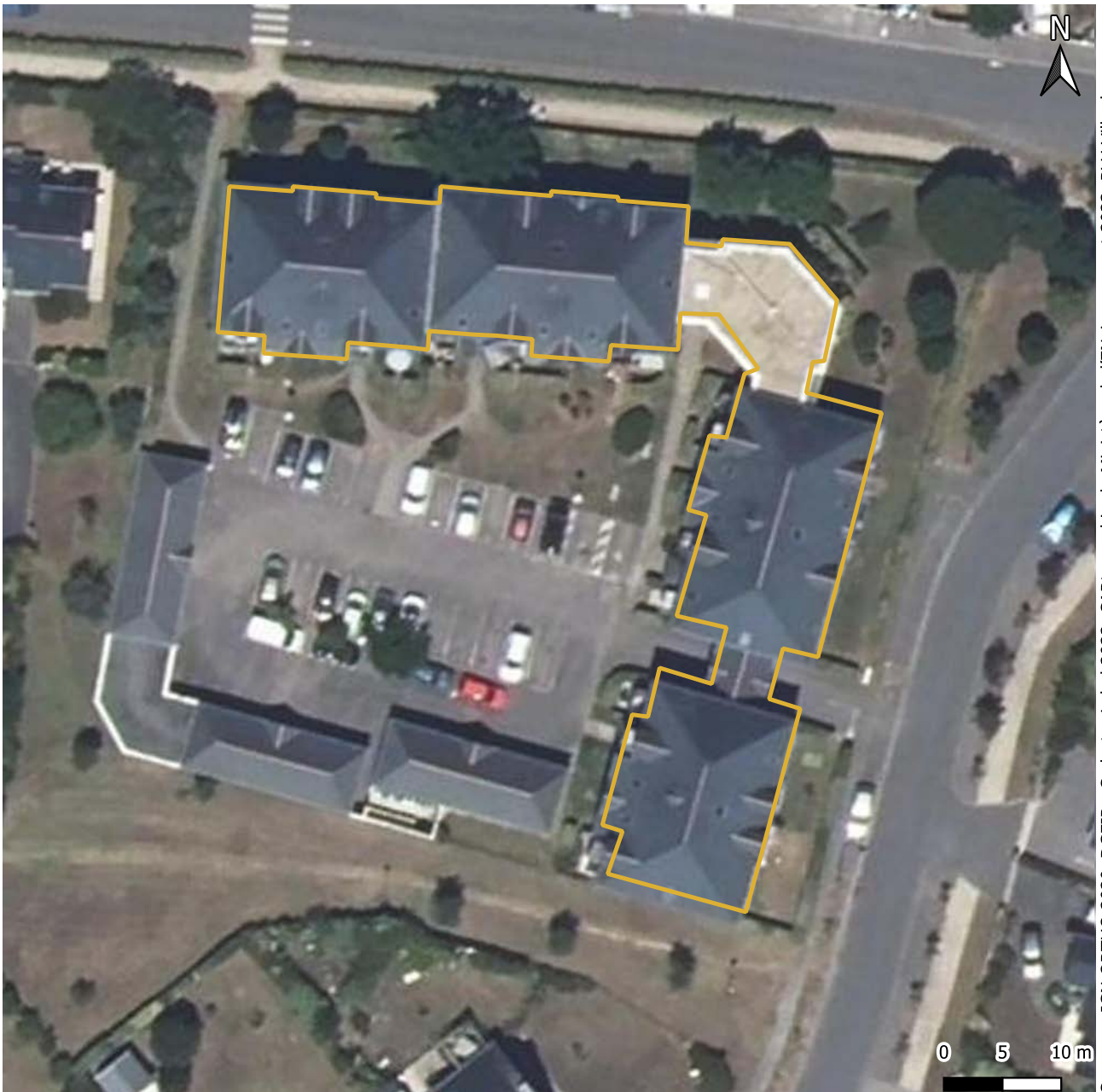

Sources : IGN ORTHO 2020, DGFIP - Cadastre Label 2022, CARTographie du Ministère de l'ENvironnement 2023, PLU Ville du Croisic 2023, Atlas des patrimoines Loire-Atlantique 2023

Domanialité :

 Propriété privée



Commune du Croisic

Domanialité : Propriété privée

Superficie : 551 m²

Potentiel : 87 MWh

Zonage PLU : UAE

Parcelle(s) : AN 338

Observation :



Sources : IGN ORTHO 2020, DGFIP - Cadastre Label 2022, CARTographie du Ministère de l'Environnement 2023, PLU Ville du Croisic 2023, Atlas des patrimoines Loire-Atlantique 2023

Domanialité :

 Propriété privée



Commune du Croisic

Domanialité : Propriété privée
 Superficie : 500 m²
 Potentiel : 49 MWh
 Zonage PLU : UBa
 Parcelle(s) : AI 109, AI 111, AI 310, AI 485
 Observation :

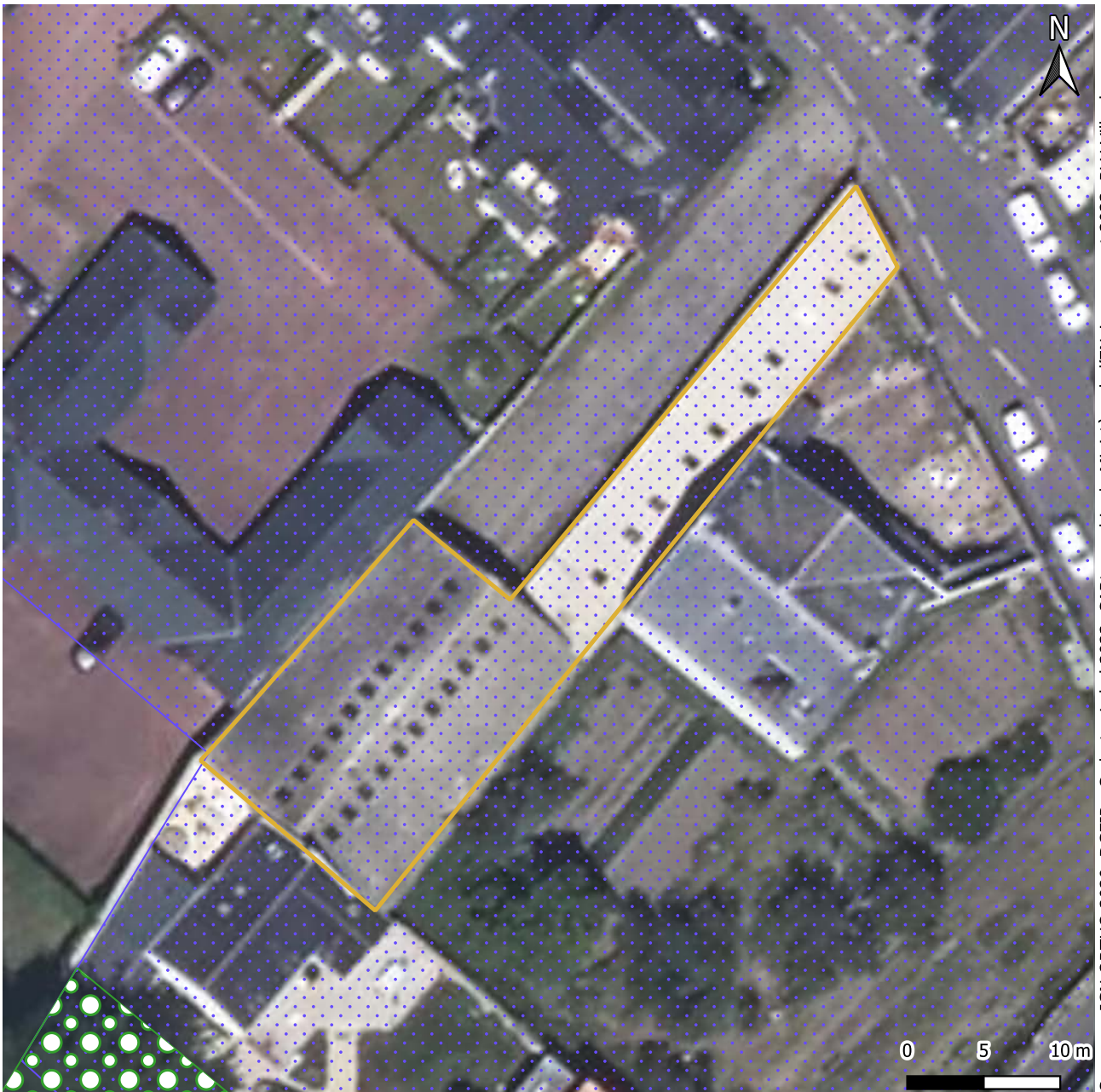

Sources : IGN ORTHO 2020, DGFIP - Cadastre Label 2022, CARTographie du Ministère de l'Environnement 2023, PLU Ville du Croisic 2023, Atlas des patrimoines Loire-Atlantique 2023

Domanialité :

Propriété privée

Critères patrimoniaux

Protection au titre des abords de monuments historiques



Commune du Croisic

Domanialité : Propriété publique ou para-publique

Superficie : 723 m²

Potentiel : 60 MWh

Zonage PLU : UBa

Parcelle(s) : AO 467

Observation :

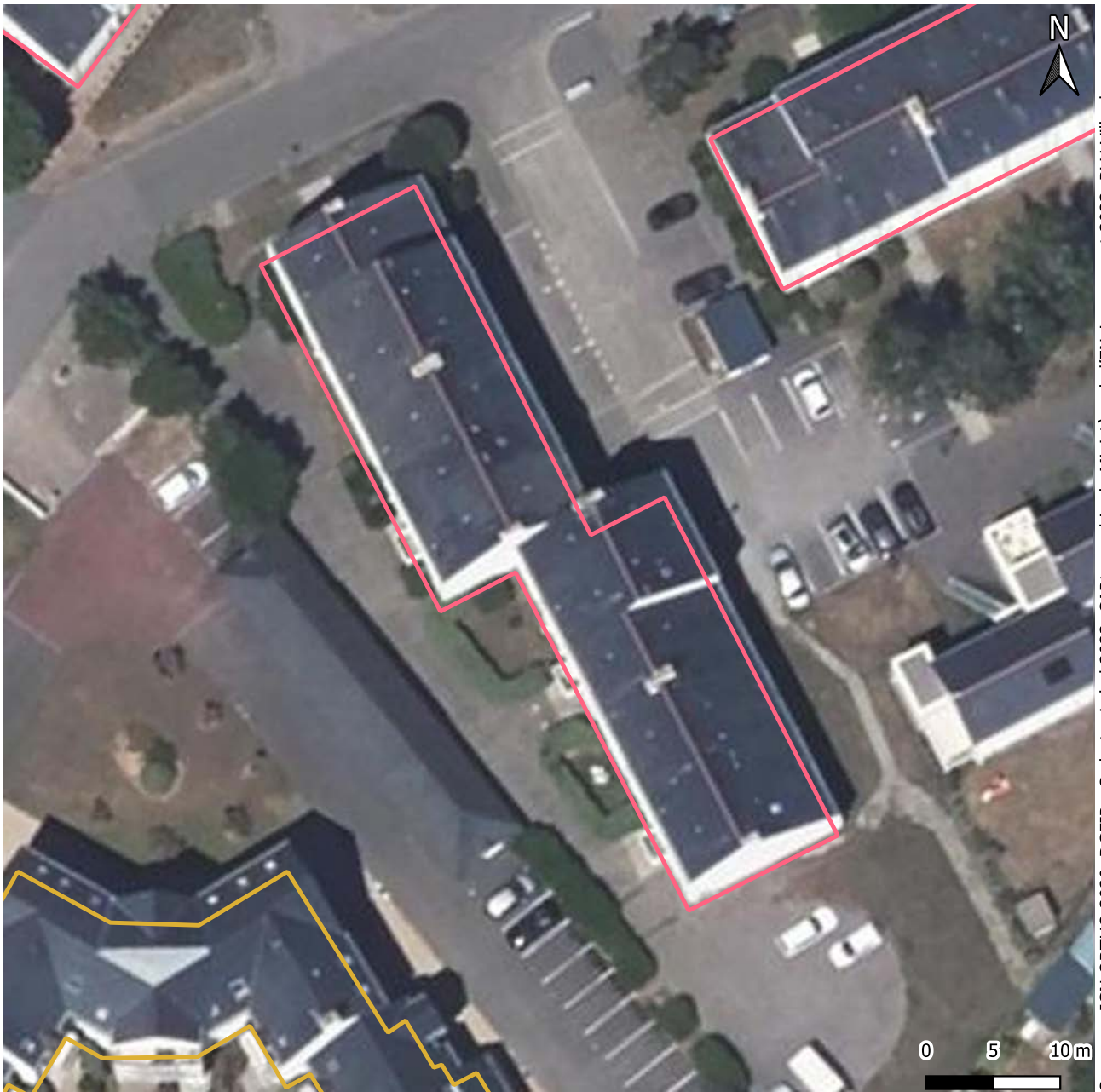

Sources : IGN ORTHO 2020, DGFIP - Cadastre Label 2022, CARTographie du Ministère de l'ENvironnement 2023, PLU Ville du Croisic 2023, Atlas des patrimoines Loire-Atlantique 2023

Domanialité :

 Propriété publique ou para-publique



Commune du Croisic

Domanialité : Propriété privée

Superficie : 557 m²

Potentiel : 49 MWh

Zonage PLU : URb

Parcelle(s) : AB 31

Observation :



Sources : IGN ORTHO 2020, DGFIP - Cadastre Label 2022, CARTographie du Ministère de l'Environnement 2023, PLU Ville du Croisic 2023, Atlas des patrimoines Loire-Atlantique 2023

Domanialité :

 Propriété privée



Commune du Croisic

Domanialité : Propriété publique ou para-publique

Superficie : 901 m²

Potentiel : 140 MWh

Zonage PLU : UE

Parcelle(s) : AL 599

Observation :

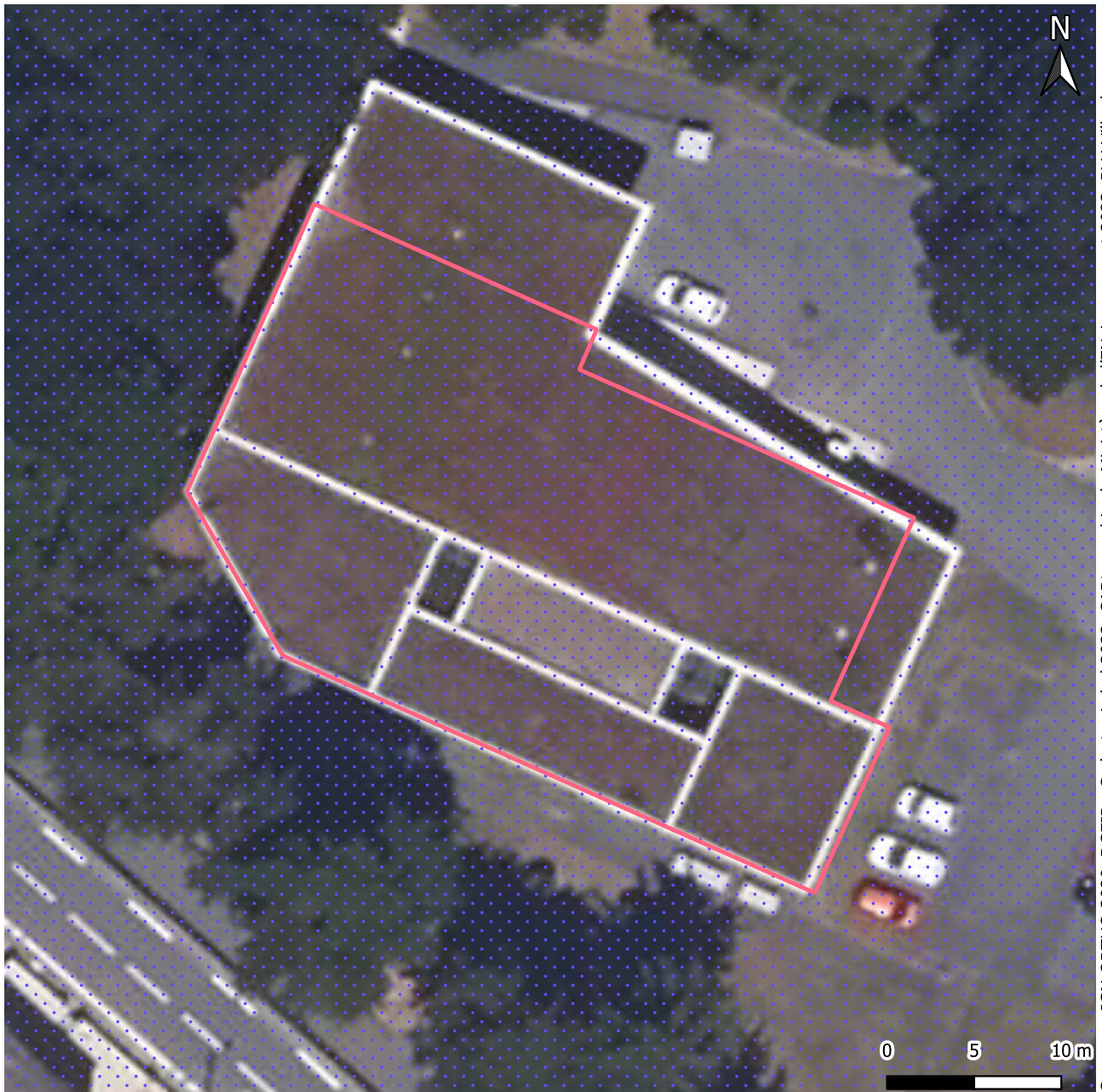

Sources : IGN ORTHO 2020, DGFIP - Cadastre Label 2022, CARTographie du Ministère de l'ENvironnement 2023, PLU Ville du Croisic 2023, Atlas des patrimoines Loire-Atlantique 2023

Domanialité :



Propriété publique ou para-publique



Protection au titre des abords de monuments historiques

Critères patrimoniaux



Commune du Croisic

Domanialité : Propriété privée
Superficie : 1241 m²
Potentiel : 190 MWh
Zonage PLU : UAE
Parcelle(s) : AM 617
Observation :



Sources : IGN ORTHO 2020, DGFIP - Cadastre Label 2022, CARTographie du Ministère de l'Environnement 2023, PLU Ville du Croisic 2023, Atlas des patrimoines Loire-Atlantique 2023

Domanialité :
Propriété privée

Critères patrimoniaux
Zonages environnementaux réglementaires
RAMSAR





Commune du Croisic

Domanialité : Propriété privée
Superficie : 1013 m²
Potentiel : 159 MWh
Zonage PLU : UAE
Parcelle(s) : AM 607, AM 552, AM 630
Observation :



Sources : IGN ORTHO 2020, DGFIP - Cadastre Label 2022, CARTographie du Ministère de l'Environnement 2023, PLU Ville du Croisic 2023, Atlas des patrimoines Loire-Atlantique 2023

Domanialité :
 Propriété privée

Critères patrimoniaux
Zonages environnementaux réglementaires
 RAMSAR



ATLAS - ZAENR PV sur toiture

Commune du Croisic

Domanialité : Propriété privée
Superficie : 510 m²
Potentiel : 44 MWh
Zonage PLU : UAE
Parcelle(s) : AM 552, AM 638
Observation :

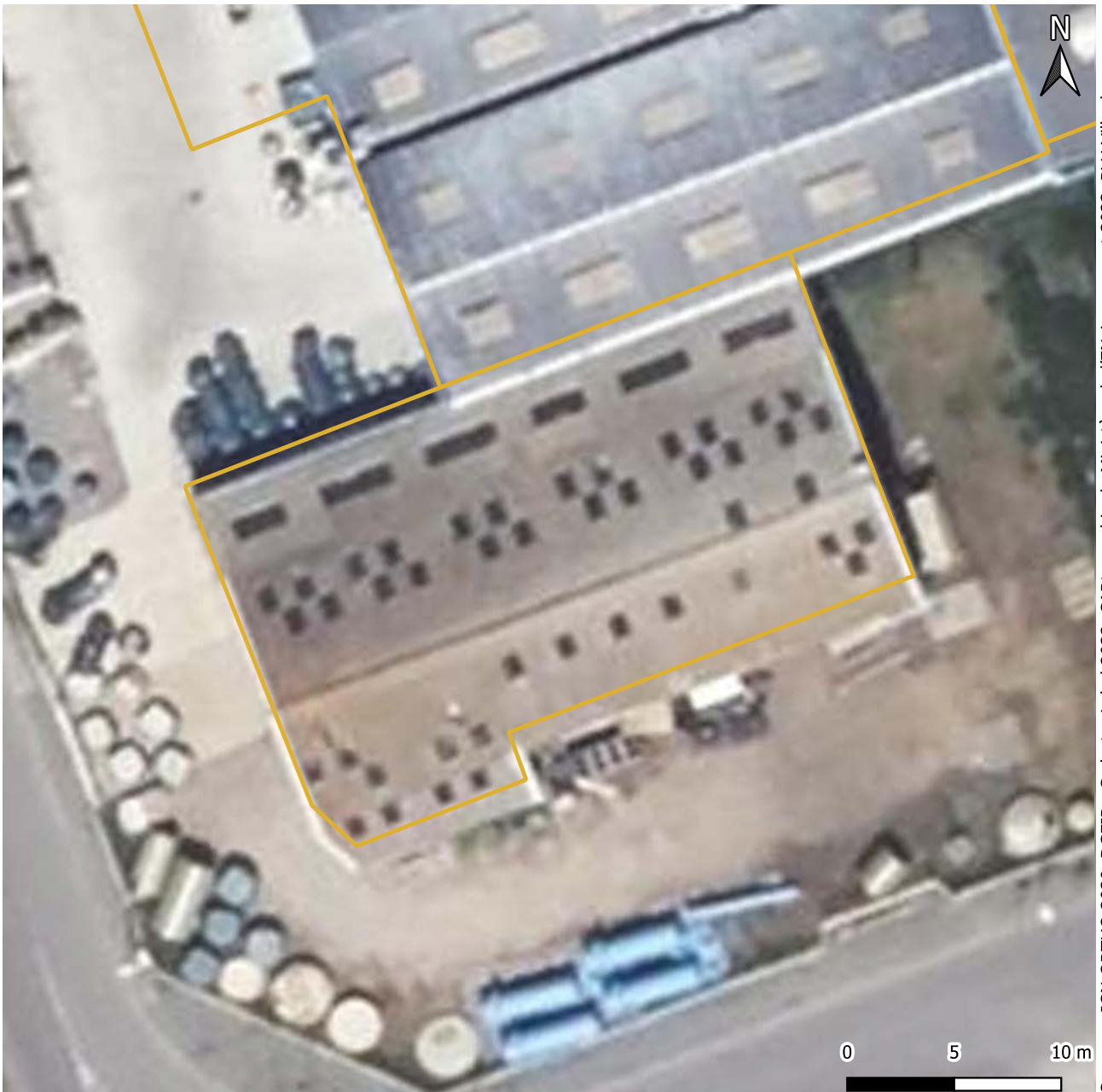

Sources : IGN ORTHO 2020, DGFIP - Cadastre Label 2022, CARTographie du Ministère de l'Environnement 2023, PLU Ville du Croisic 2023, Atlas des patrimoines Loire-Atlantique 2023

Domanialité :

 Propriété privée



Commune du Croisic

Domainialité : Propriété publique ou para-publique

Superficie : 704 m²

Potentiel : 58 MWh

Zonage PLU : UBa

Parcelle(s) : AO 469

Observation :

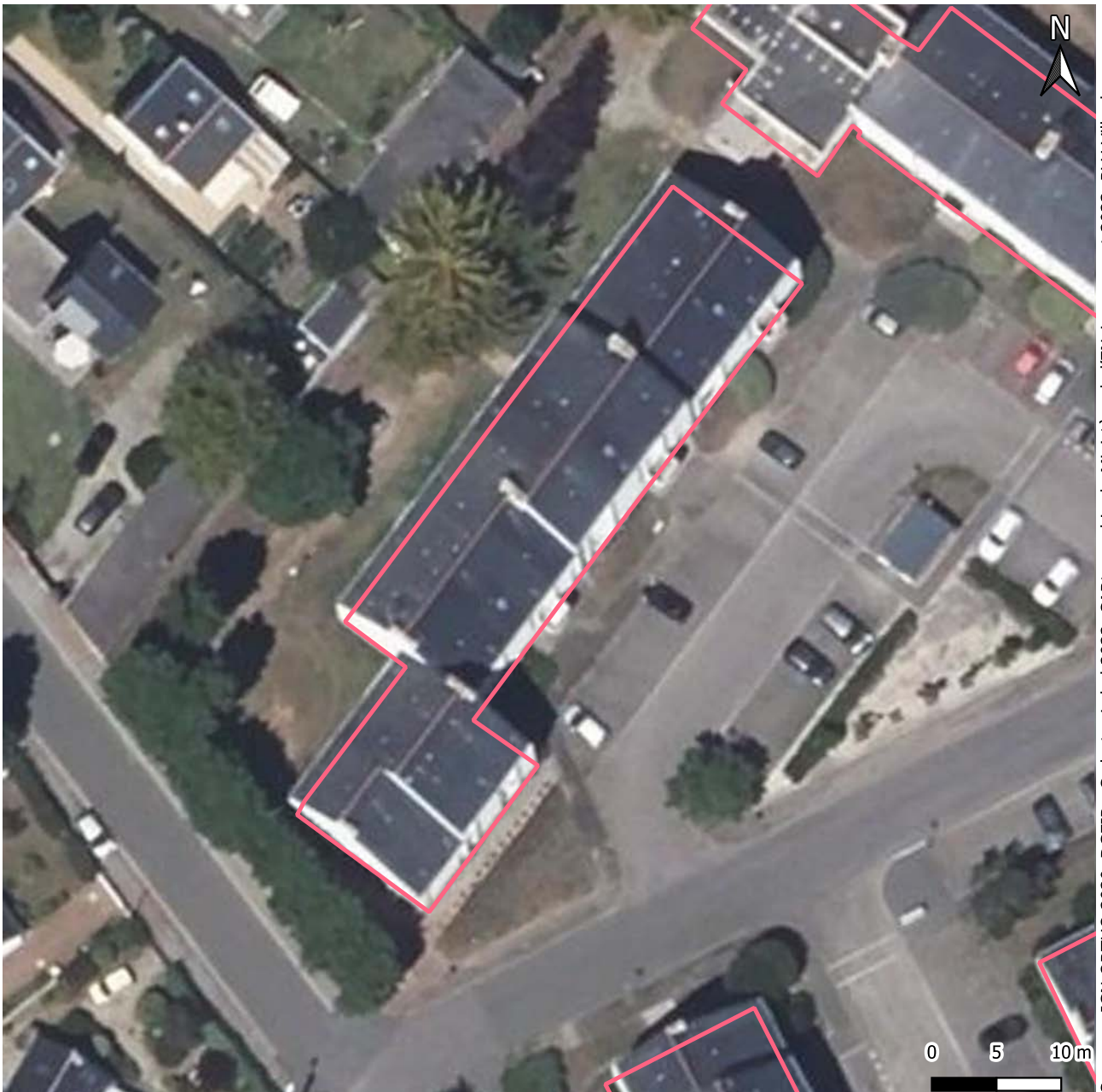

Sources : IGN ORTHO 2020, DGFIP - Cadastre Label 2022, CARTographie du Ministère de l'Environnement 2023, PLU Ville du Croisic 2023, Atlas des patrimoines Loire-Atlantique 2023

Domainialité :

 Propriété publique ou para-publique



Commune du Croisic

Domanialité : Propriété de la commune

Superficie : 935 m²

Potentiel : 142 MWh

Zonage PLU : UAE

Parcelle(s) : AN 313, AN 317, AN 315

Observation :



Sources : IGN ORTHO 2020, DGFIP - Cadastre Label 2022, CARTographie du Ministère de l'Environnement 2023, PLU Ville du Croisic 2023, Atlas des patrimoines Loire-Atlantique 2023

Domanialité :

 Propriété de la commune



Commune du Croisic

Domanialité : Propriété privée
 Superficie : 1899 m²
 Potentiel : 181 MWh
 Zonage PLU : N
 Parcelle(s) : AE 112, AE 142
 Observation :

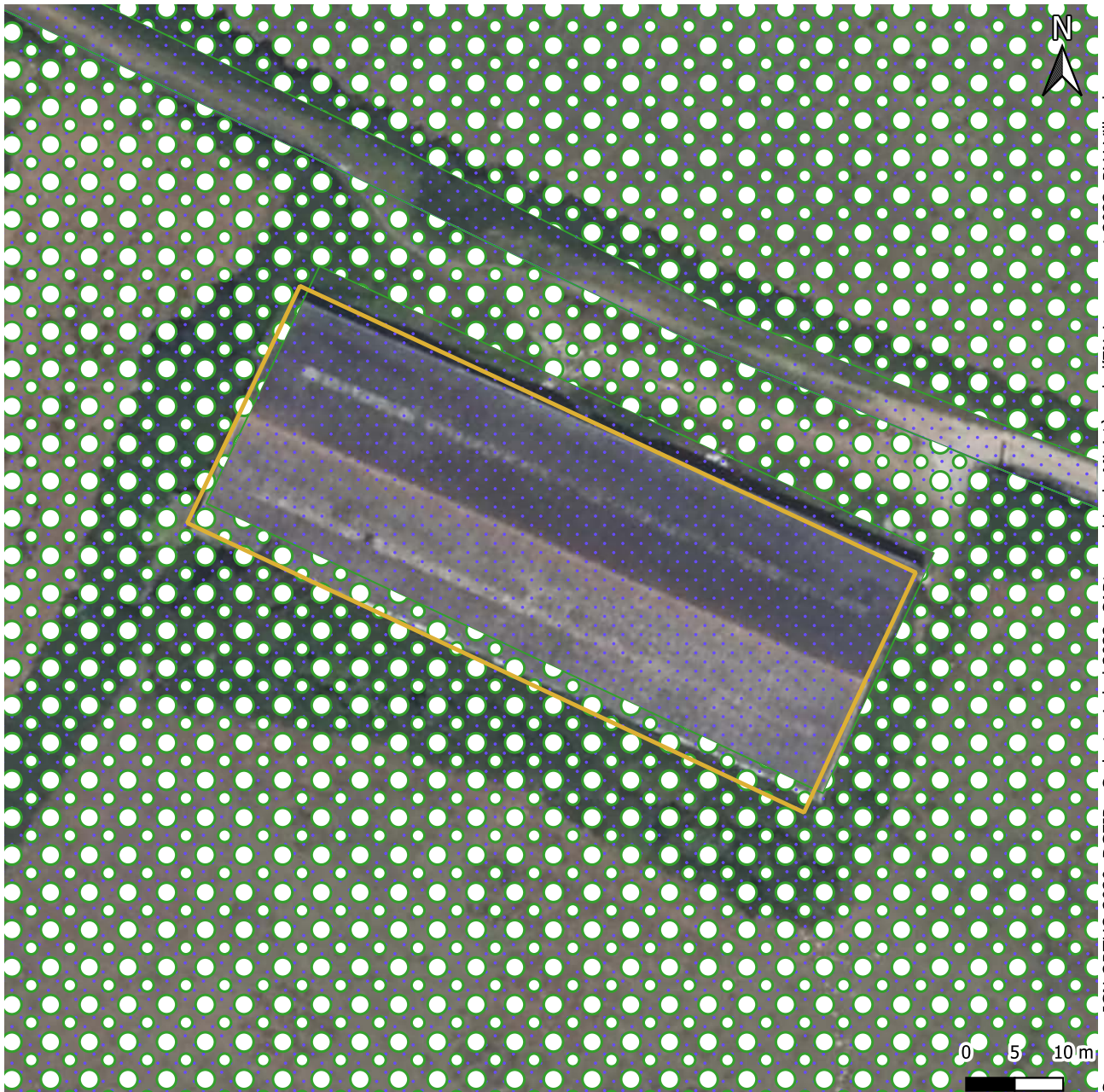

Sources : IGN ORTHO 2020, DGFIP - Cadastre Label 2022, CARTographie du Ministère de l'ENvironnement 2023, PLU Ville du Croisic 2023, Atlas des patrimoines Loire-Atlantique 2023

Domanialité :



Protection au titre des abords de monuments historiques



Propriété privée

Critères patrimoniaux

Prescription surfacique - interet paysager



07 - élément de paysage et de patrimoine à préserver



Commune du Croisic

Domanialité : Propriété privée

Superficie : 791 m²

Potentiel : 60 MWh

Zonage PLU : UBa

Parcelle(s) : AM 636

Observation :

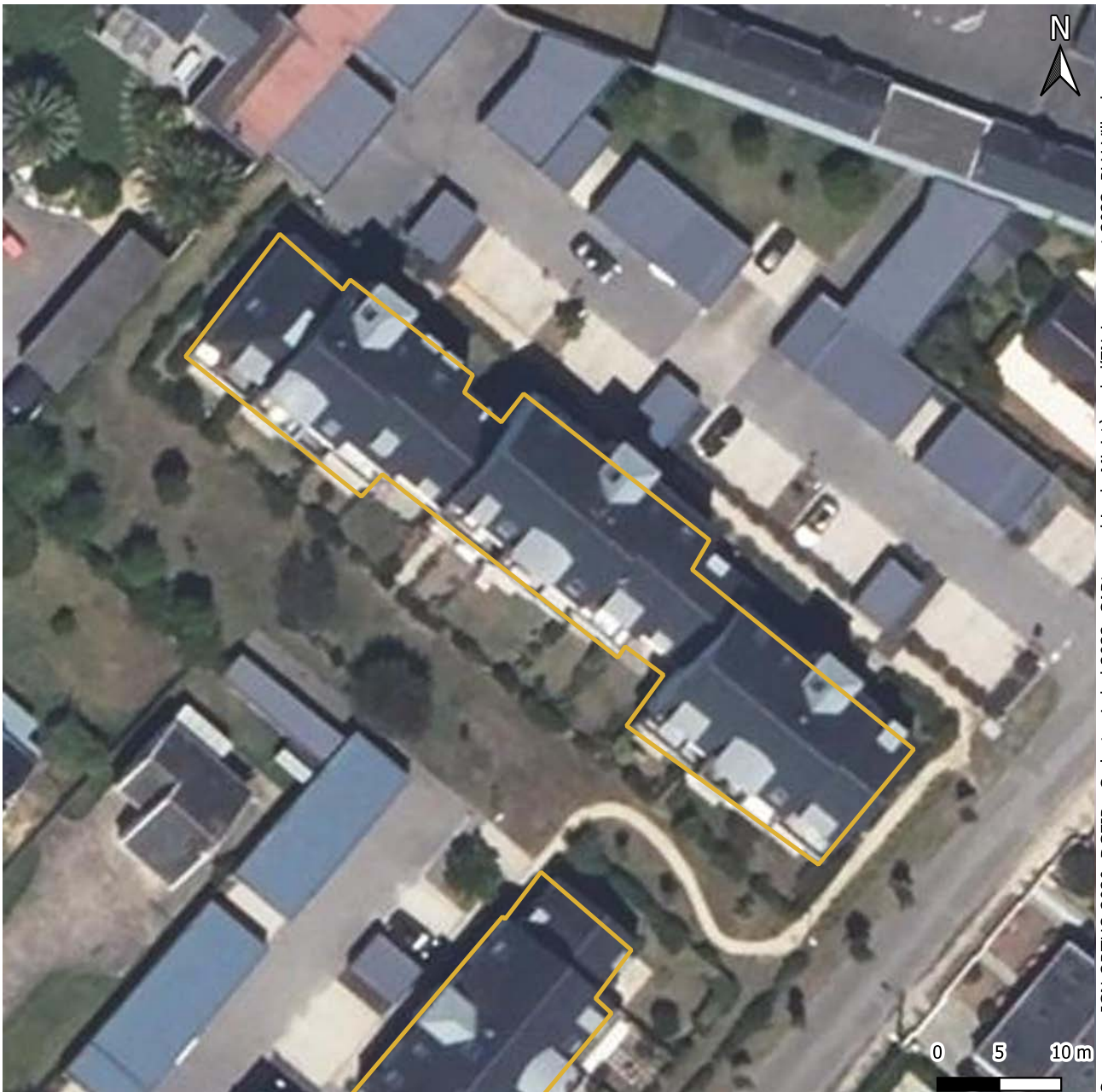

Sources : IGN ORTHO 2020, DGFIP - Cadastre Label 2022, CARTographie du Ministère de l'ENvironnement 2023, PLU Ville du Croisic 2023, Atlas des patrimoines Loire-Atlantique 2023

Domanialité :

 Propriété privée

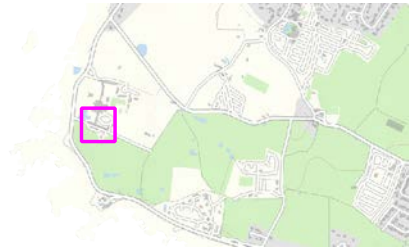

Commune du Croisic

Domanialité : Propriété privée
 Superficie : 805 m²
 Potentiel : 75 MWh
 Zonage PLU : Nh*
 Parcelle(s) : AV 74
 Observation :



Sources : IGN ORTHO 2020, DGFIP - Cadastre Label 2022, CARTographie du Ministère de l'Environnement 2023, PLU Ville du Croisic 2023, Atlas des patrimoines Loire-Atlantique 2023

Domanialité :

Propriété privée

Critères patrimoniaux

Prescription surfacique - interet paysager

07 - élément de paysage et de patrimoine à préserver



Commune du Croisic

Domanialité : Propriété privée

Superficie : 1212 m²

Potentiel : 197 MWh

Zonage PLU : UE

Parcelle(s) : AH 276

Observation :

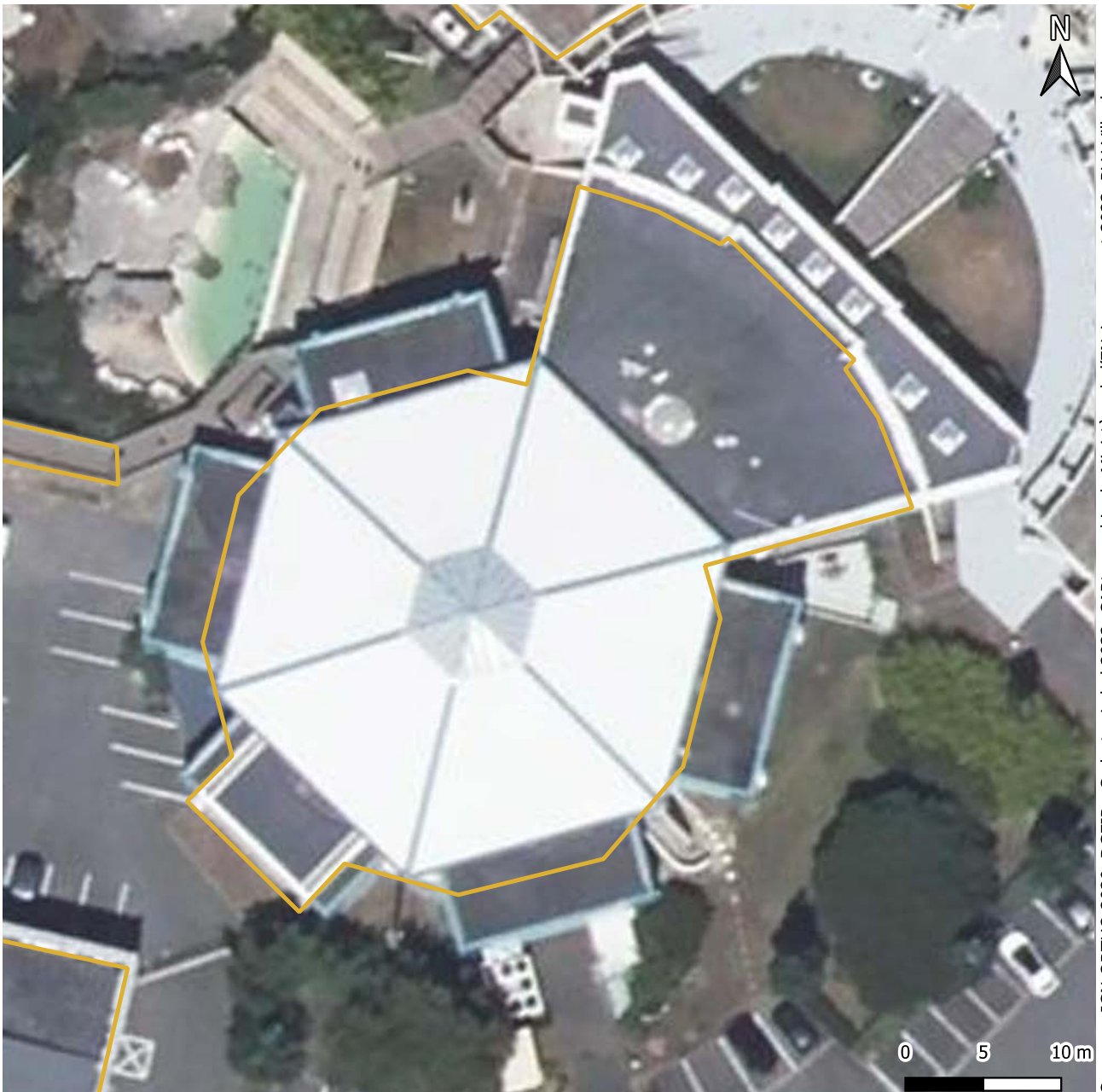

Sources : IGN ORTHO 2020, DGFIP - Cadastre Label 2022, CARTographie du Ministère de l'Environnement 2023, PLU Ville du Croisic 2023, Atlas des patrimoines Loire-Atlantique 2023

Domanialité :

 Propriété privée



Commune du Croisic

Domanialité : Propriété privée

Superficie : 512 m²

Potentiel : 87 MWh

Zonage PLU : UE

Parcelle(s) : AH 197, AH 276

Observation :

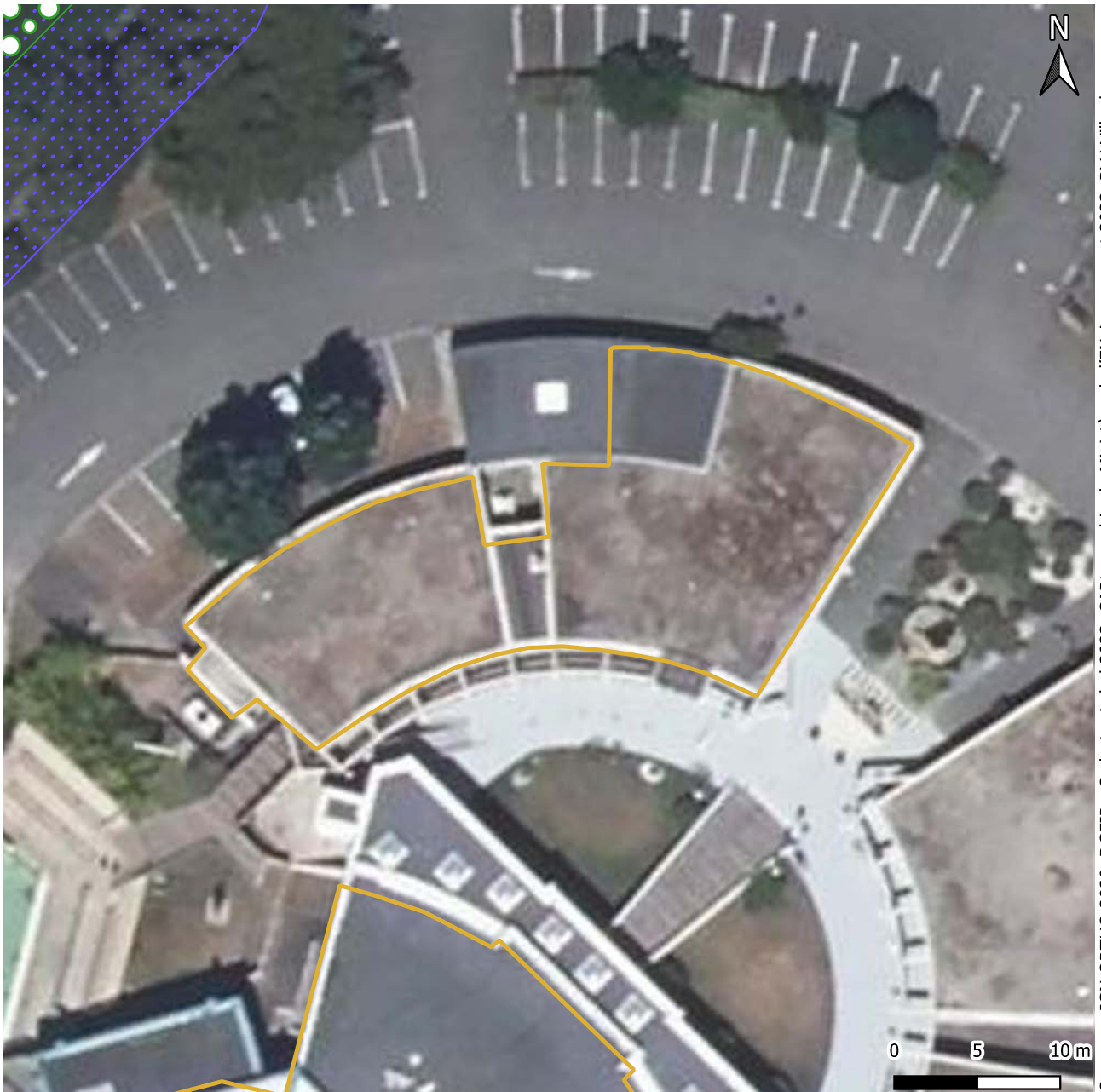

Sources : IGN ORTHO 2020, DGFIP - Cadastre Label 2022, CARTographie du Ministère de l'Environnement 2023, PLU Ville du Croisic 2023, Atlas des patrimoines Loire-Atlantique 2023

Domanialité :

 Propriété privée



Commune du Croisic

Domanialité : Propriété publique ou para-publique

Superficie : 694 m²

Potentiel : 63 MWh

Zonage PLU : UBa

Parcelle(s) : AO 469

Observation :

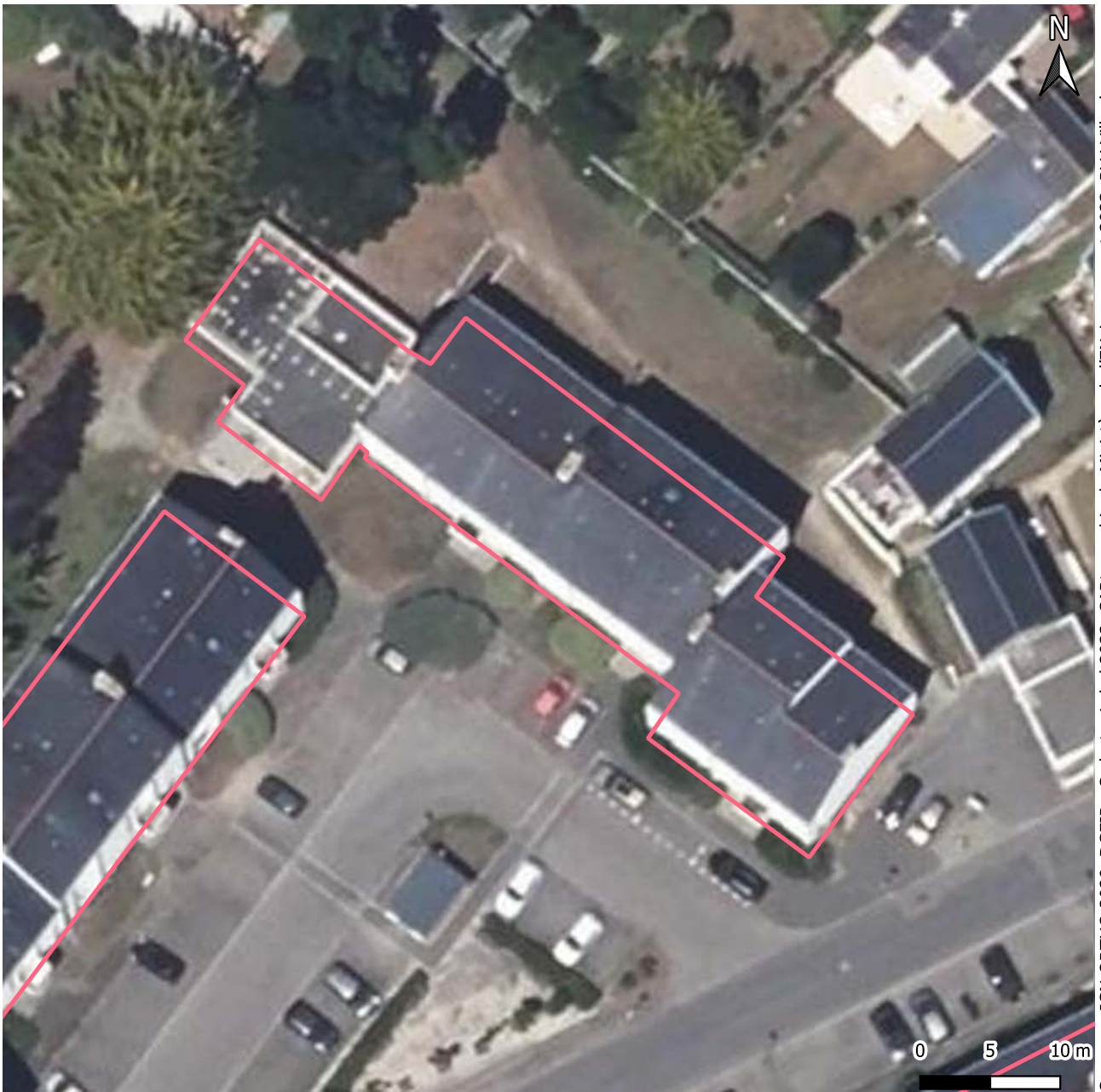

Sources : IGN ORTHO 2020, DGFIP - Cadastre Label 2022, CARTographie du Ministère de l'Environnement 2023, PLU Ville du Croisic 2023, Atlas des patrimoines Loire-Atlantique 2023

Domanialité :

 Propriété publique ou para-publique



Commune du Croisic

Domanialité : Propriété privée

Superficie : 708 m²

Potentiel : 59 MWh

Zonage PLU : URb

Parcelle(s) : AC 274, AC 265, AC 64, AC 280

Observation :

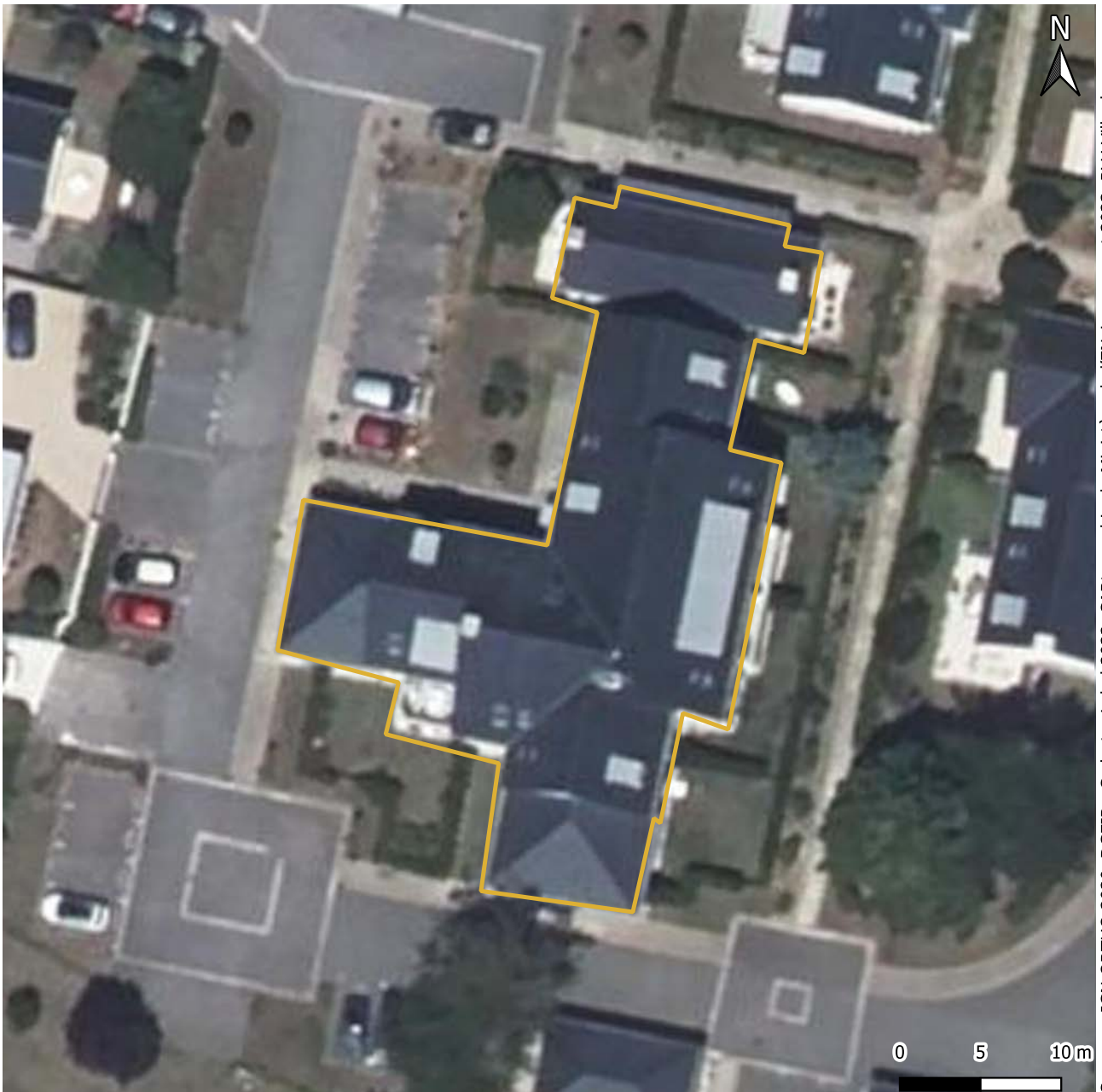

Sources : IGN ORTHO 2020, DGFIP - Cadastre Label 2022, CARTographie du Ministère de l'Environnement 2023, PLU Ville du Croisic 2023, Atlas des patrimoines Loire-Atlantique 2023

Domanialité :

 Propriété privée



Commune du Croisic

Domanialité : Propriété privée

Superficie : 662 m²

Potentiel : 56 MWh

Zonage PLU : URa

Parcelle(s) : AI 411

Observation :



Sources : IGN ORTHO 2020, DGFIP - Cadastre Label 2022, CARTographie du Ministère de l'Environnement 2023, PLU Ville du Croisic 2023, Atlas des patrimoines Loire-Atlantique 2023

Domanialité :

 Propriété privée



ATLAS - ZAENR PV sur toiture

Commune du Croisic

Domanialité : Propriété privée

Superficie : 1478 m²

Potentiel : 235 MWh

Zonage PLU : UE

Parcelle(s) : AH 276

Observation :

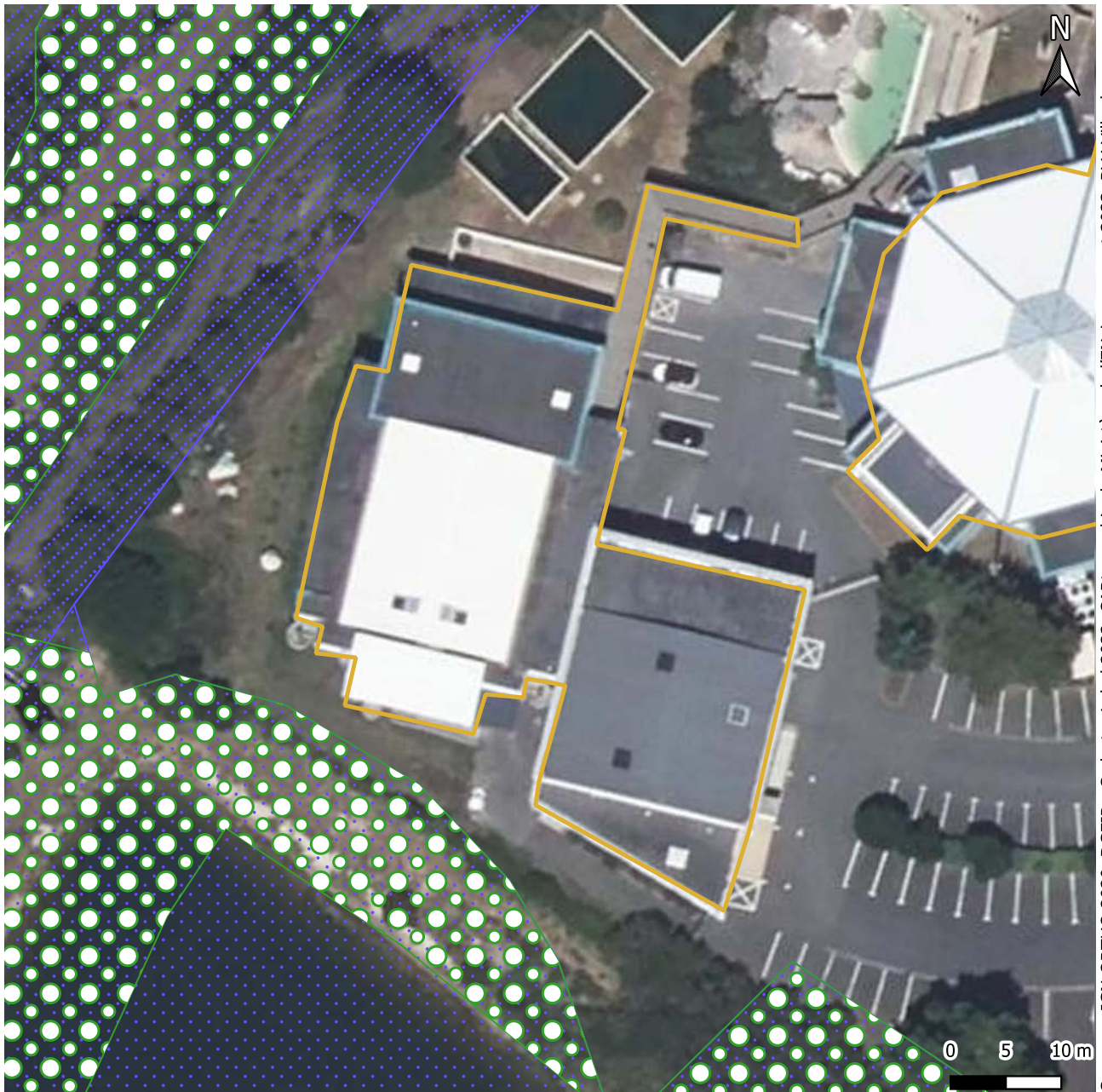

Sources : IGN ORTHO 2020, DGFIP - Cadastre Label 2022, CARTographie du Ministère de l'Environnement 2023, PLU Ville du Croisic 2023, Atlas des patrimoines Loire-Atlantique 2023

Domanialité :

 Propriété privée



Commune du Croisic

Domanialité : Propriété privée

Superficie : 680 m²

Potentiel : 50 MWh

Zonage PLU : URb

Parcelle(s) : AC 65, AC 66

Observation :



Sources : IGN ORTHO 2020, DGFIP - Cadastre Label 2022, CARTographie du Ministère de l'ENvironnement 2023, PLU Ville du Croisic 2023, Atlas des patrimoines Loire-Atlantique 2023

Domanialité :

 Propriété privée

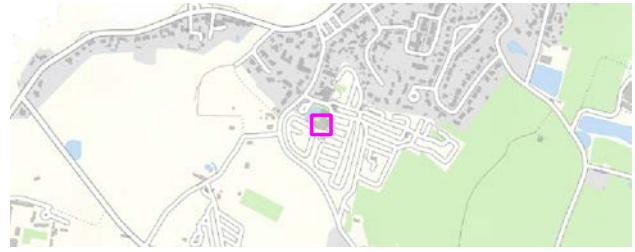

Commune du Croisic

Domanialité : Propriété privée

Superficie : 520 m²

Potentiel : 87 MWh

Zonage PLU : Nd*

Parcelle(s) : AD 69

Observation :

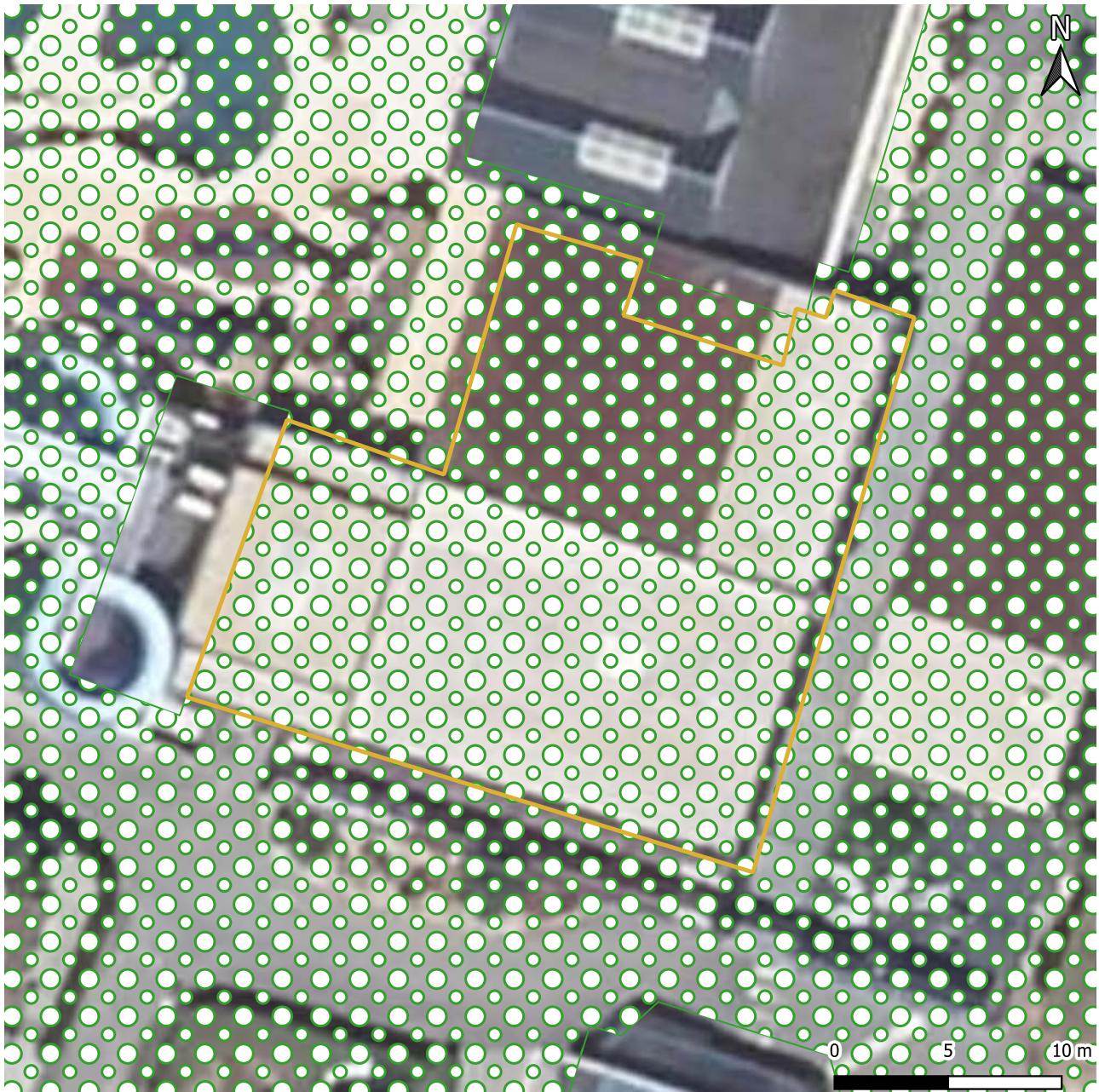

Sources : IGN ORTHO 2020, DGFIP - Cadastre Label 2022, CARTographie du Ministère de l'Environnement 2023, PLU Ville du Croisic 2023, Atlas des patrimoines Loire-Atlantique 2023

Domanialité :



Propriété privée

Critères patrimoniaux



07 - élément de paysage et de patrimoine à préserver

Prescription surfacique - interet paysager



Commune du Croisic

Domanialité : Propriété de la commune
 Superficie : 1626 m²
 Potentiel : 167 MWh
 Zonage PLU : UPb
 Parcelle(s) : AK 595, AK 596
 Observation :



Sources : IGN ORTHO 2020, DGFIP - Cadastre Label 2022, CARTographie du Ministère de l'ENvironnement 2023, PLU Ville du Croisic 2023, Atlas des patrimoines Loire-Atlantique 2023

Domanialité :

 Propriété de la commune

Zonages environnementaux réglementaires

 RAMSAR

Critères patrimoniaux

 Protection au titre des abords de monuments historiques



Commune du Croisic

Domanialité : Propriété privée
 Superficie : 2530 m²
 Potentiel : 379 MWh
 Zonage PLU : Ne*
 Parcelle(s) : AH 257, AH 277
 Observation :

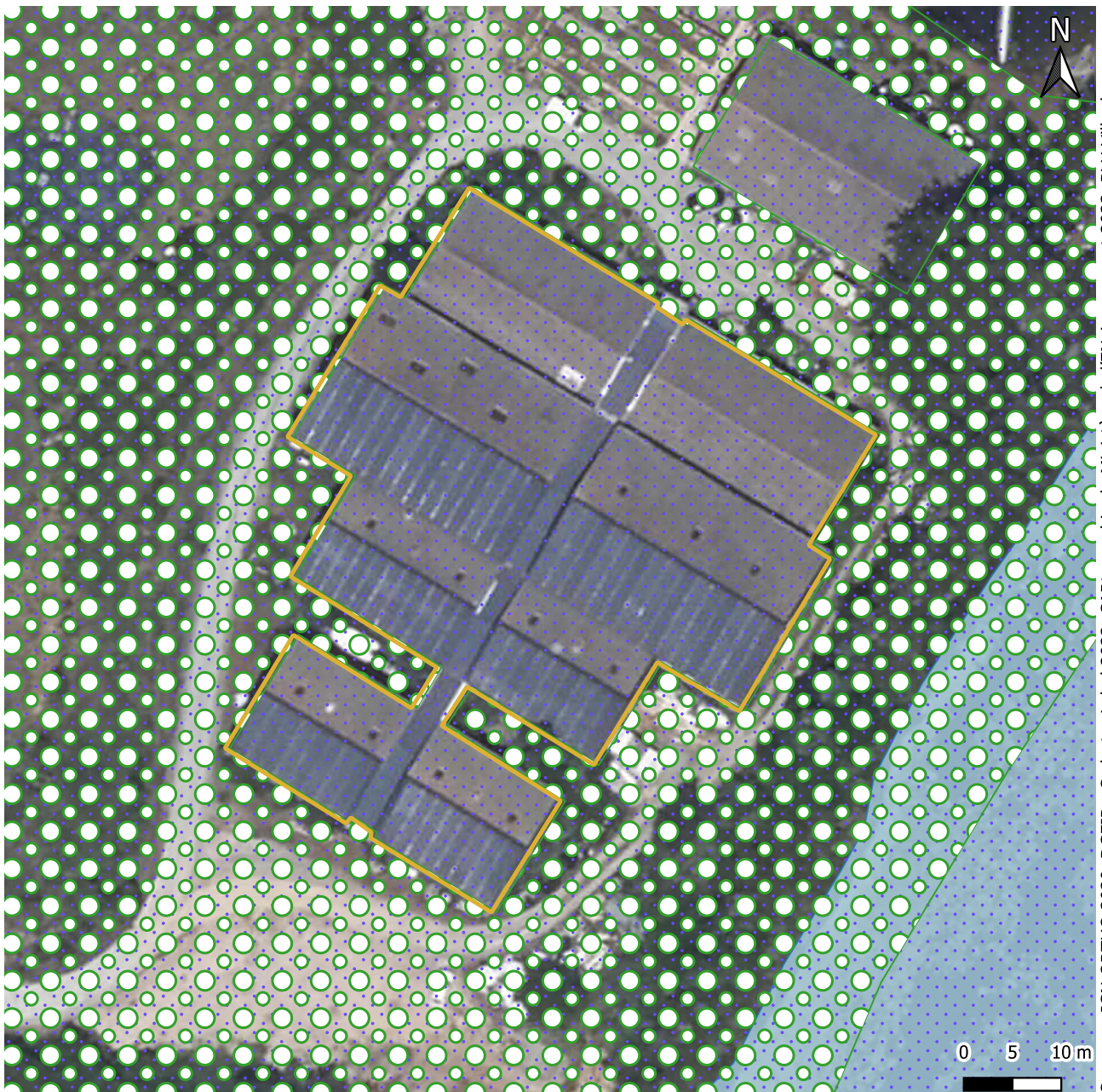

Sources : IGN ORTHO 2020, DGFIP - Cadastre Label 2022, CARTographie du Ministère de l'ENvironnement 2023, PLU Ville du Croisic 2023, Atlas des patrimoines Loire-Atlantique 2023

Domanialité :



Protection au titre des abords de monuments historiques



Propriété privée

Critères patrimoniaux

Prescription surfacique - interet paysager



07 - élément de paysage et de patrimoine à préserver