



# ABC

2024-2026

Atlas de la Biodiversité Communale  
*de Corcoué-sur-Logne*

Réunion publique de lancement

Jeudi 11 avril 2024 à 20h

Salle du Champ de Foire

Avec le soutien financier de



CPIE LOGNE ET GRAND-LIEU

# ATLAS DE LA BIODIVERSITÉ COMMUNALE COMMUNE DE CORCOUÉ-SUR-LOGNE

Réunion publique de lancement



11 AVRIL 2024



# MOT D'INTRODUCTION

---

Par Claude Naud, maire de  
Corcoué-sur-Logne



CPIE LOGNE ET GRAND LIEU





# ORDRE DU JOUR

---

- Présentation du projet « Atlas de la Biodiversité Communale »
- Présentation des actions menées dans le cadre de ce projet
- Comment participer à ce projet ?
- Échanges et discussion



# LA BIODIVERSITÉ ?

---

Ensemble des écosystèmes et  
des êtres vivants ainsi que  
toutes leurs interactions



## PROGRAMME ABC

---

- Une démarche portée par l'Office Français de la Biodiversité depuis 2017 ...
- ... pour **connaître, préserver et valoriser le patrimoine naturel** d'un territoire ...
- ... en réalisant un inventaire le plus exhaustif possible et cartographier des habitats, des espèces et des enjeux de biodiversité.

**Chiffres clés** : 947 projets sur l'ensemble du territoire français (en février 2024)

-> *Avec des appels à projets tous les ans*



# À L'ÉCHELLE NATIONALE

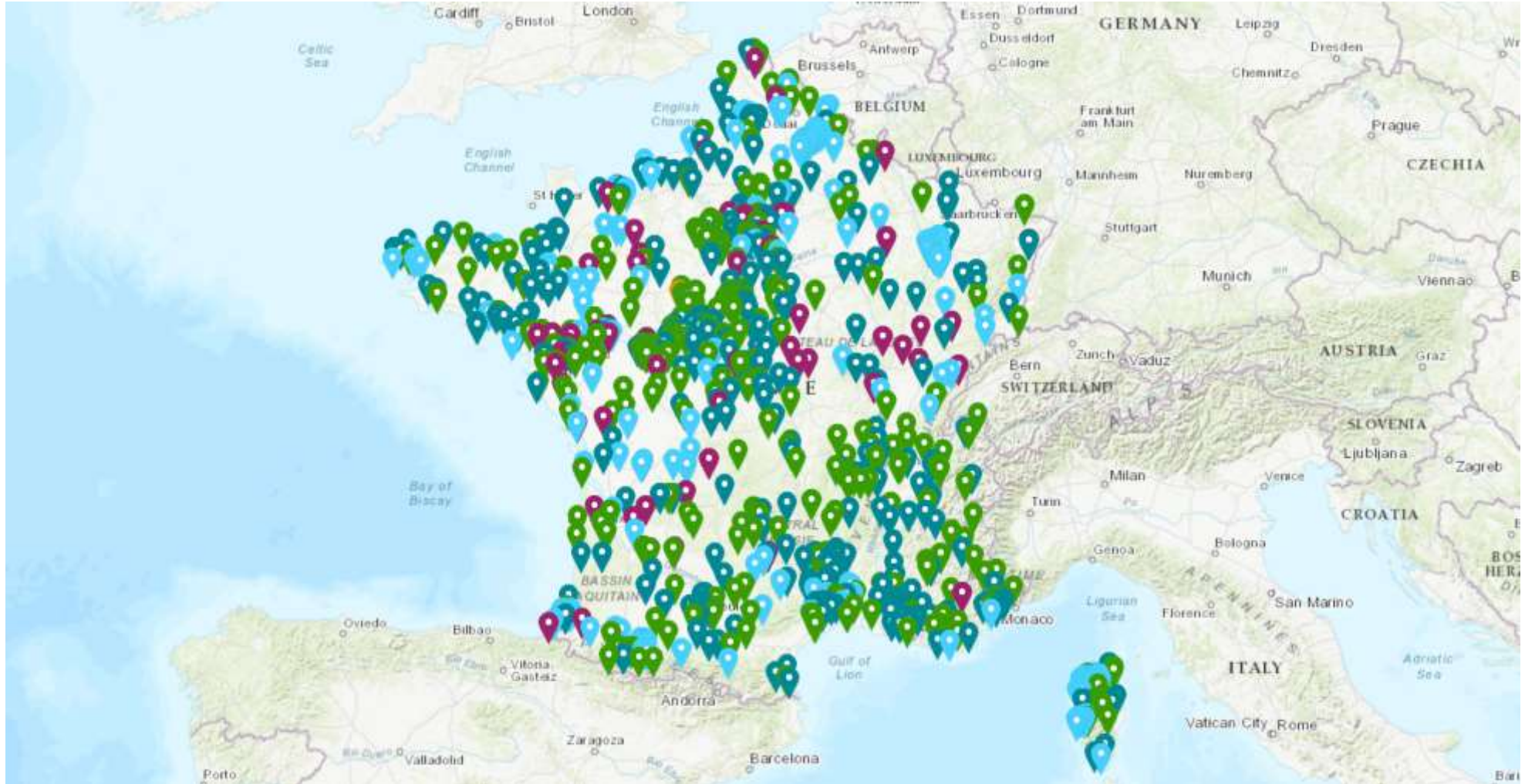

# À L'ÉCHELLE RÉGIONALE

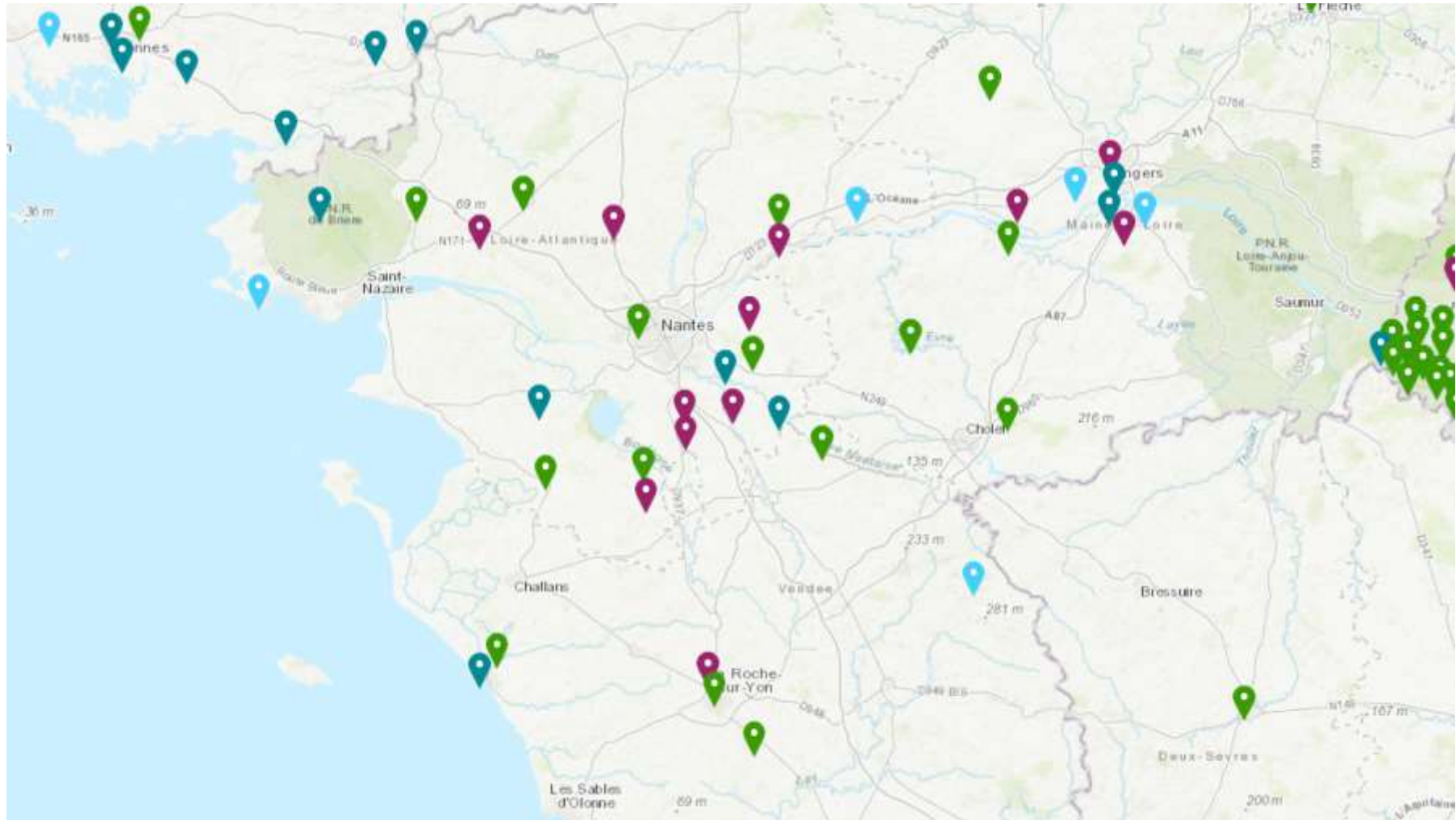



## SUR LA COMMUNE DE CORCOUÉ-SUR-LOGNE

---

- Projet de 3 ans entre Janvier 2024 et Septembre 2026
- Accompagnement technique par le CPIE Logne et Grand-Lieu

**Chiffres clés :** Projet de 61 142,50€, avec une aide financière de 47 314€ de l'OFB

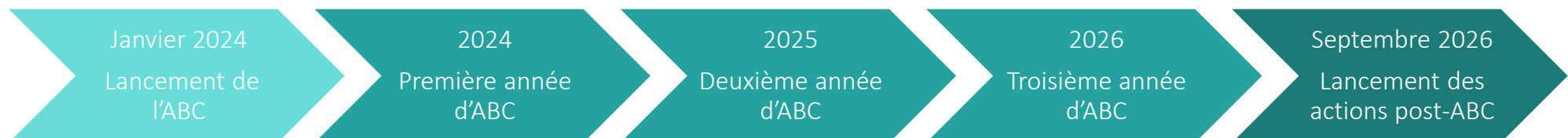

## TROIS OBJECTIFS PRINCIPAUX

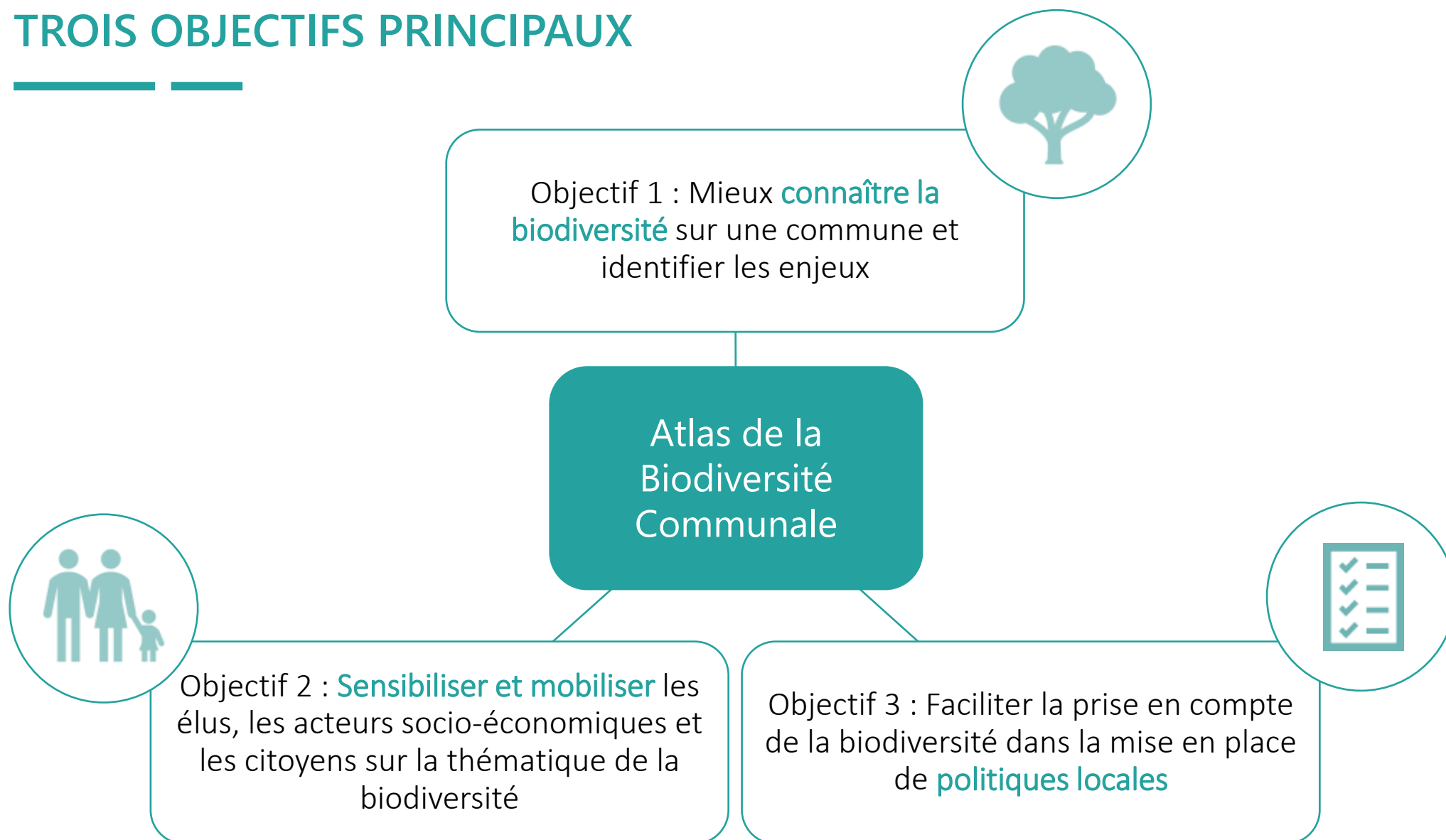



# CONFIGURATION DE LA COMMUNE

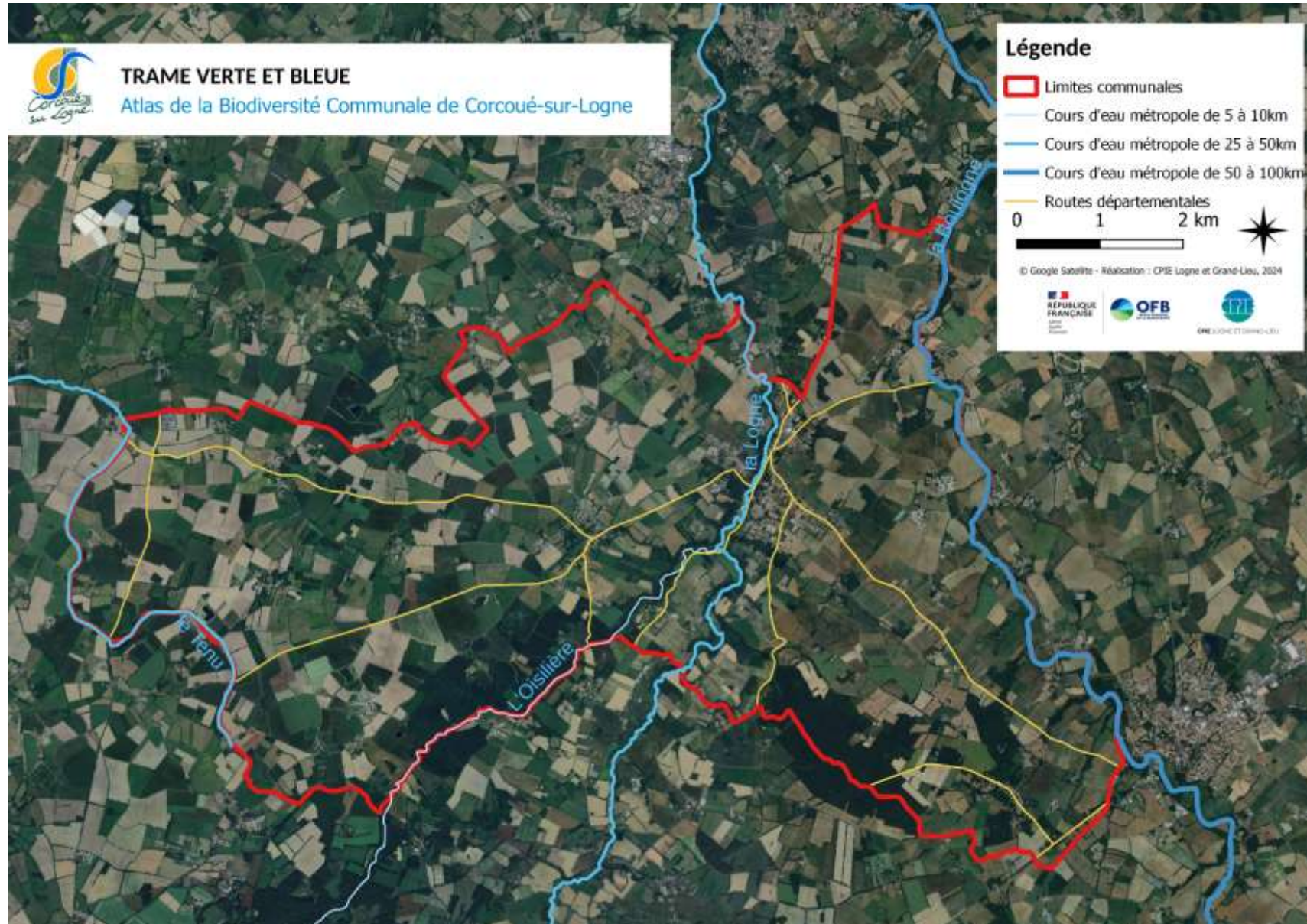





CPIE LOGNE ET GRAND-LIEU



# ÉVOLUTION DU BOCAGE

1950-1965





# ÉVOLUTION DU BOCAGE

---

Aujourd'hui





# ZONAGE NATURE

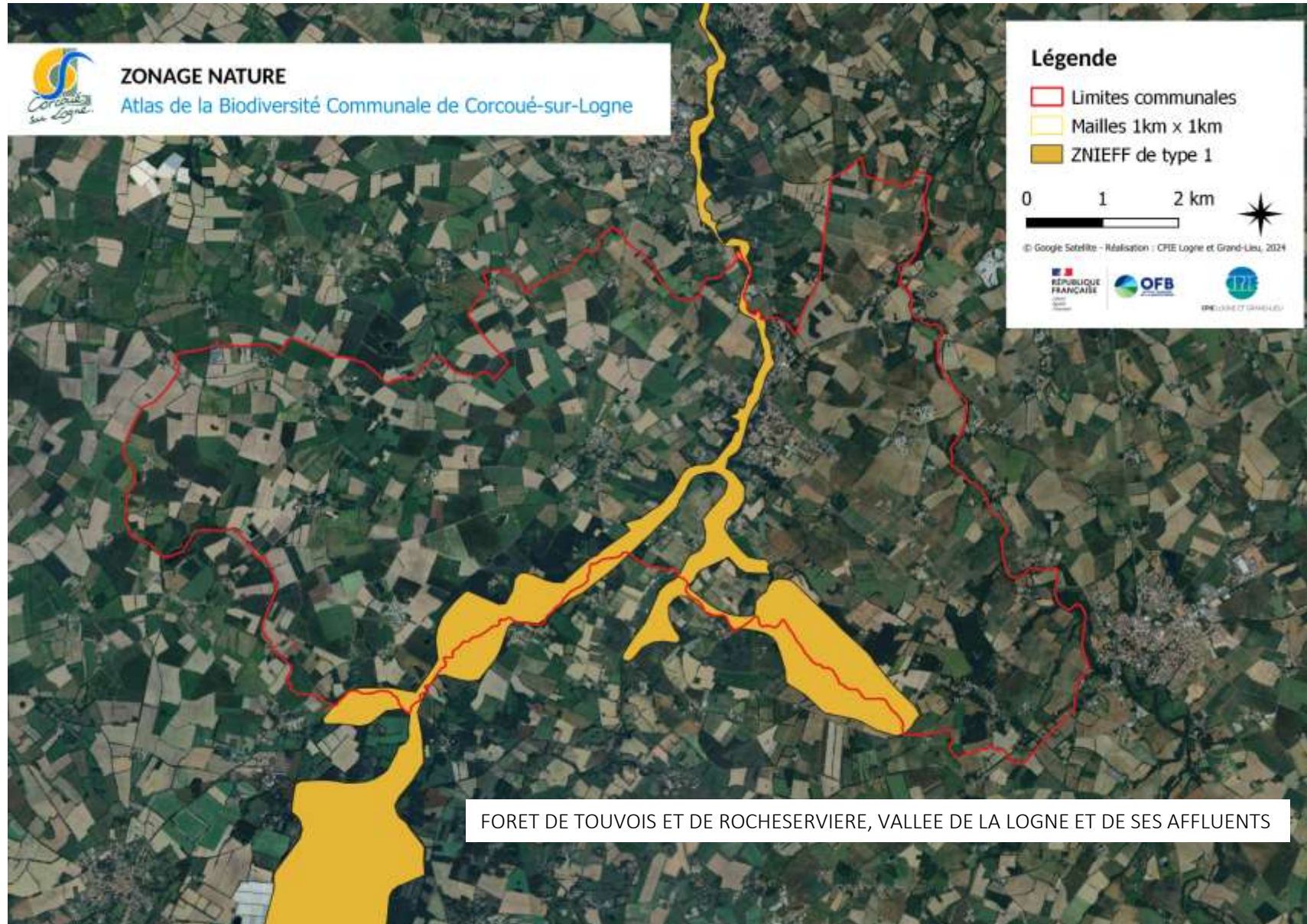



# SYNTHÈSE DES DONNÉES ESPÈCES

---

- Mobilisation des données naturalistes existantes



- Synthèse des données en mailles de 1 km x 1 km (80 mailles)

Chiffres clés : 12185 données mobilisées dont 5249 données oiseaux et 4 309 données flore.

## QUIZZ

---

Combien **d'espèces sont connues** avant l'ABC sur la commune de Corcoué-sur-Logne ?

- Entre 0 et 500 ;
- Entre 500 et 1 000 ;
- Entre 1 000 et 1 500 ;
- Plus de 1 500



# SYNTHÈSE DES DONNÉES

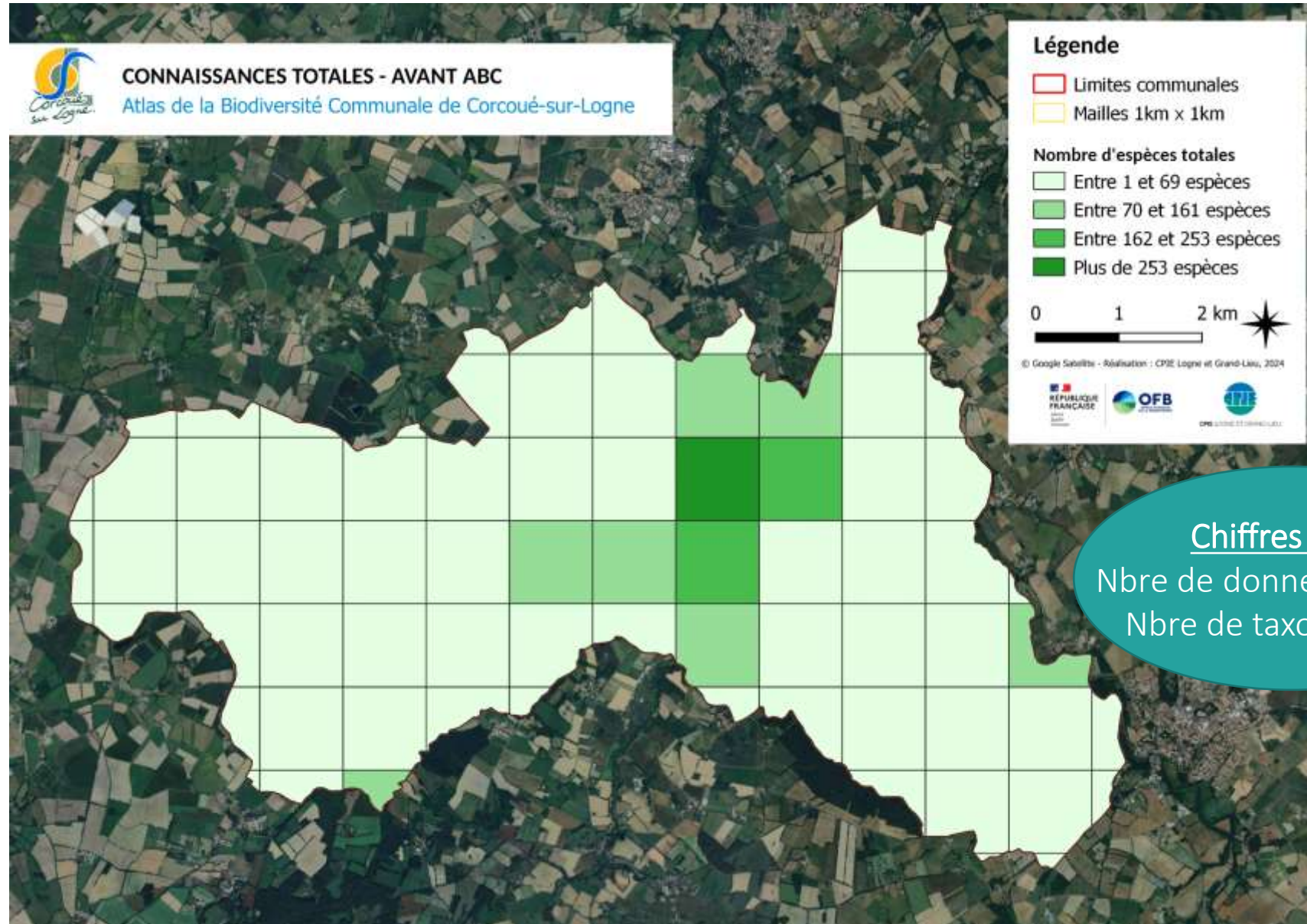

**Chiffres clés :**  
Nbre de données : 12 185  
Nbre de taxons : 1314



# QUIZZ

---

## Invasive ou patrimoniale ?





# QUIZZ

---

## Invasive ou patrimoniale ?





# SYNTHÈSE DES DONNÉES FLORE



CPIE LOGNE ET GRAND-LIEU

Très faible (< 300 observations)  
Faible (301 à 1500 observations)  
Moyen (1501 à 5000 observations)  
Bon (5001 à 50000 observations)  
Très bon (> 50000 observations)

Très faible (< 300 espèces)  
Faible (301 à 600 espèces)  
Moyen (601 à 900 espèces)  
Bon (> 900 espèces)

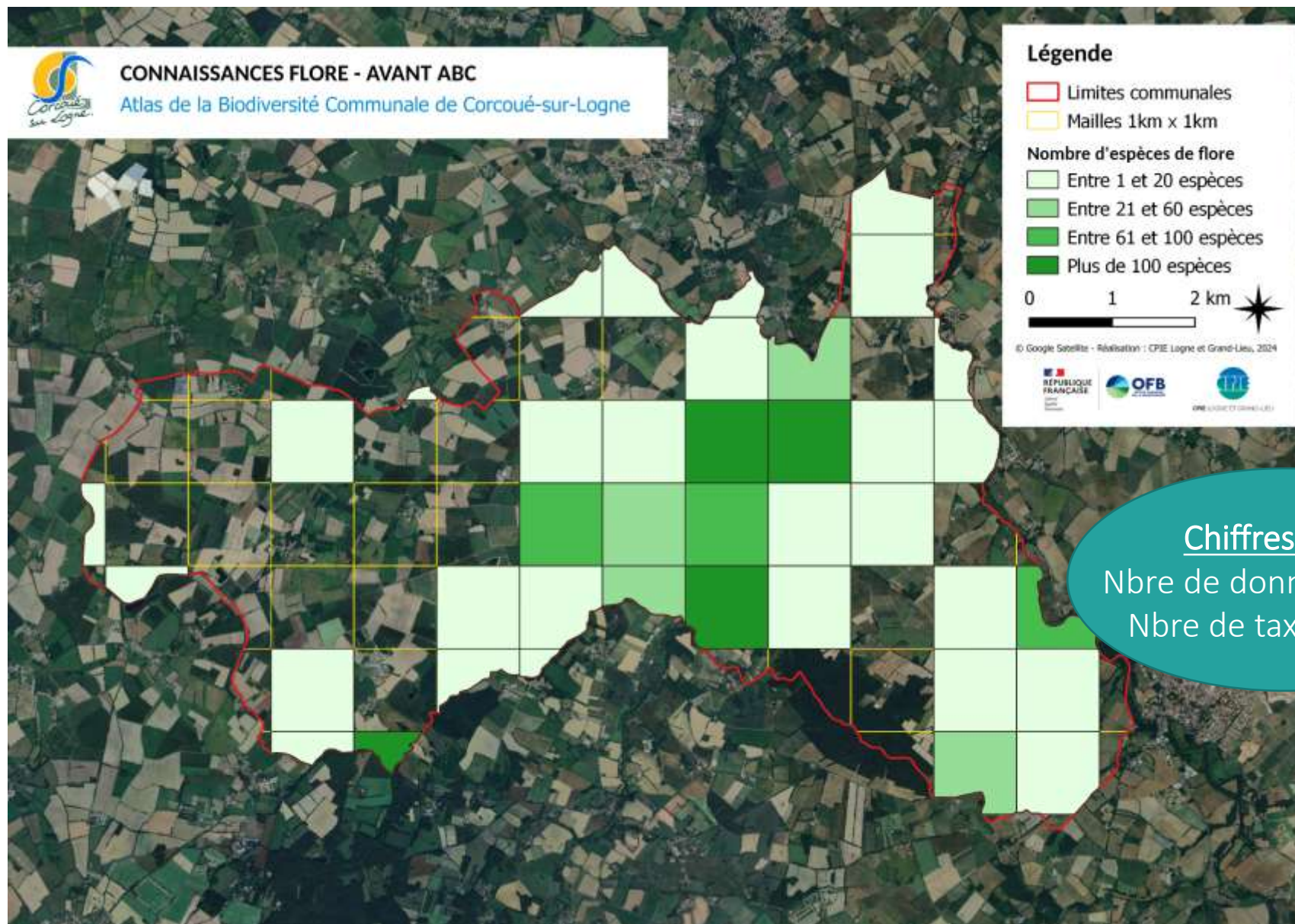

**Chiffres clés :**

Nbre de données : 4309

Nbre de taxons : 663



# SYNTHÈSE DES DONNÉES FLORE



*Orchis mascula*  
(Herbe à couleuvre)  
protégé 2019



*Fritillaria meleagris*  
(Fritillaire pintade)  
protégée 2023



*Doronicum plantagineum*  
(Doronic à feuilles de plantain) protégée 2017



# SYNTHÈSE DES DONNÉES FLORE



© O. Debré

*Anacamptis morio*  
(Orchis bouffon)  
protégée 1997



© A.-H. Paradis

*Diplotaxis muralis*  
(Roquette des murailles) 1997 patrimoniale



# QUIZZ

---

## Couleuvre ou Vipère ?



Couleuvre helvétique



Vipère aspic

# QUIZZ

---

## Grenouille ou Crapaud?



Crapaud épineux



Grenouille agile



# SYNTHÈSE DES DONNÉES HERPÉTOFAUNE

- Très faible (< 10 observations)
- Faible (11 à 100 observations)
- Moyen (101 à 500 observations)
- Bon (501 à 1000 observations)
- Très bon (> 1000 observations)

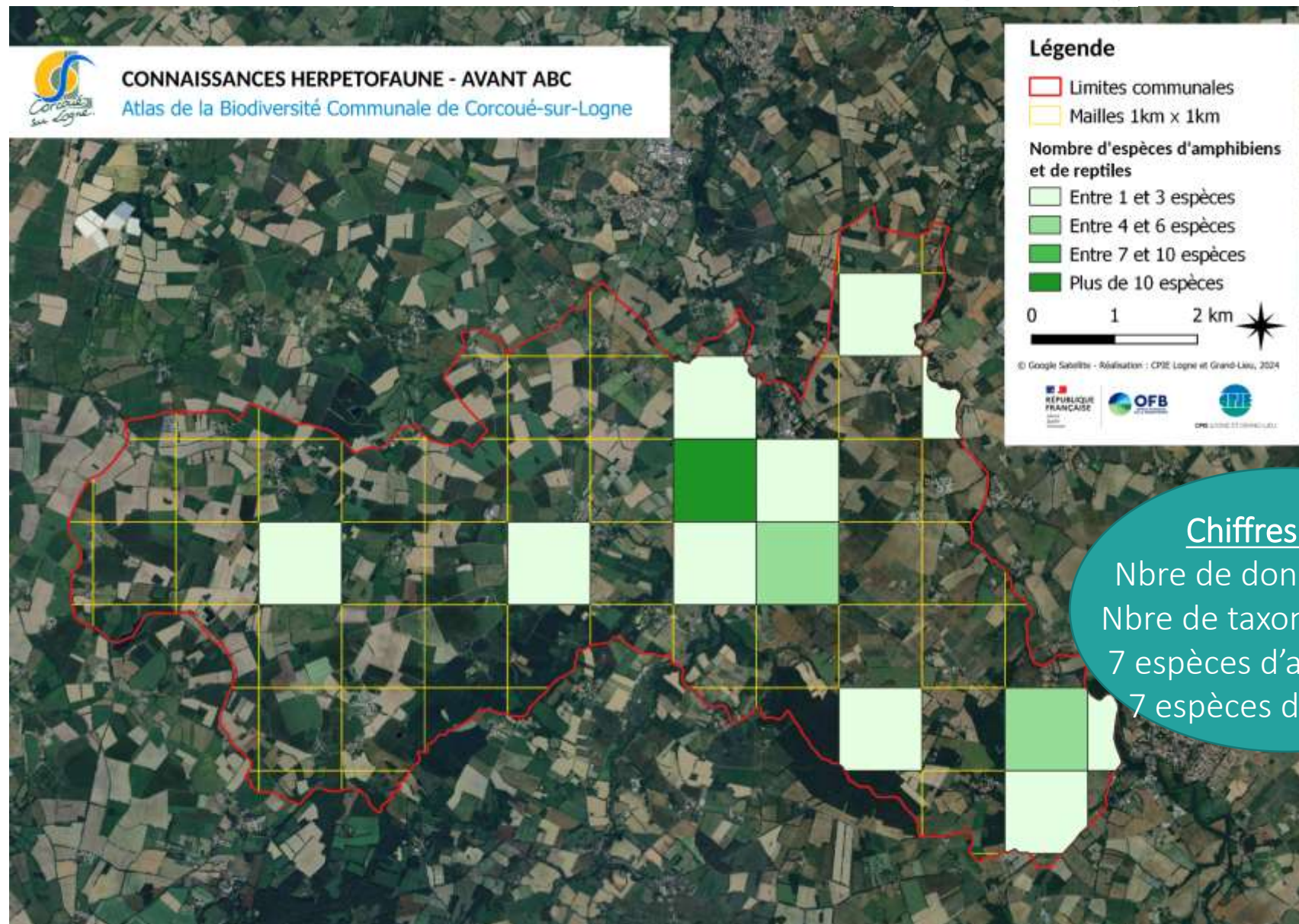

## Chiffres clés :

Nbre de données : 166  
Nbre de taxons : 19 dont  
7 espèces d'amphibiens  
7 espèces de reptiles



# SYNTHÈSE DES DONNÉES HERPETOFAUNE

---



Triton marbré  
protégé patrimonial 2015



Grenouille agile  
Protégée 2020



Rainette verte  
protégée 2020



# SYNTHÈSE DES DONNÉES HERPETOFAUNE

---



© D. Massemin

Vipère aspic, protégée,  
patrimoniale



© F. Serre Collet

Couleuvre vipérine - protégée patrimoniale 2016



# QUIZZ

---

## Chouette ou Hibou ?



Chouette hulotte



Hibou moyen-duc

# SYNTHÈSE DES DONNÉES OISEAUX

Très faible (< 100 observations)  
Faible (100 à 1000 observations)  
Moyen (1000 à 10000 observations)  
Bon (10000 à 50000 observations)  
Très bon (> 50000 observations)

CPIE LOGNE ET GRAND-LIEU

Très faible (< 75 espèces)  
Faible (76 à 150 espèces)  
Moyen (151 à 225 espèces)  
Bon (> 225 espèces)

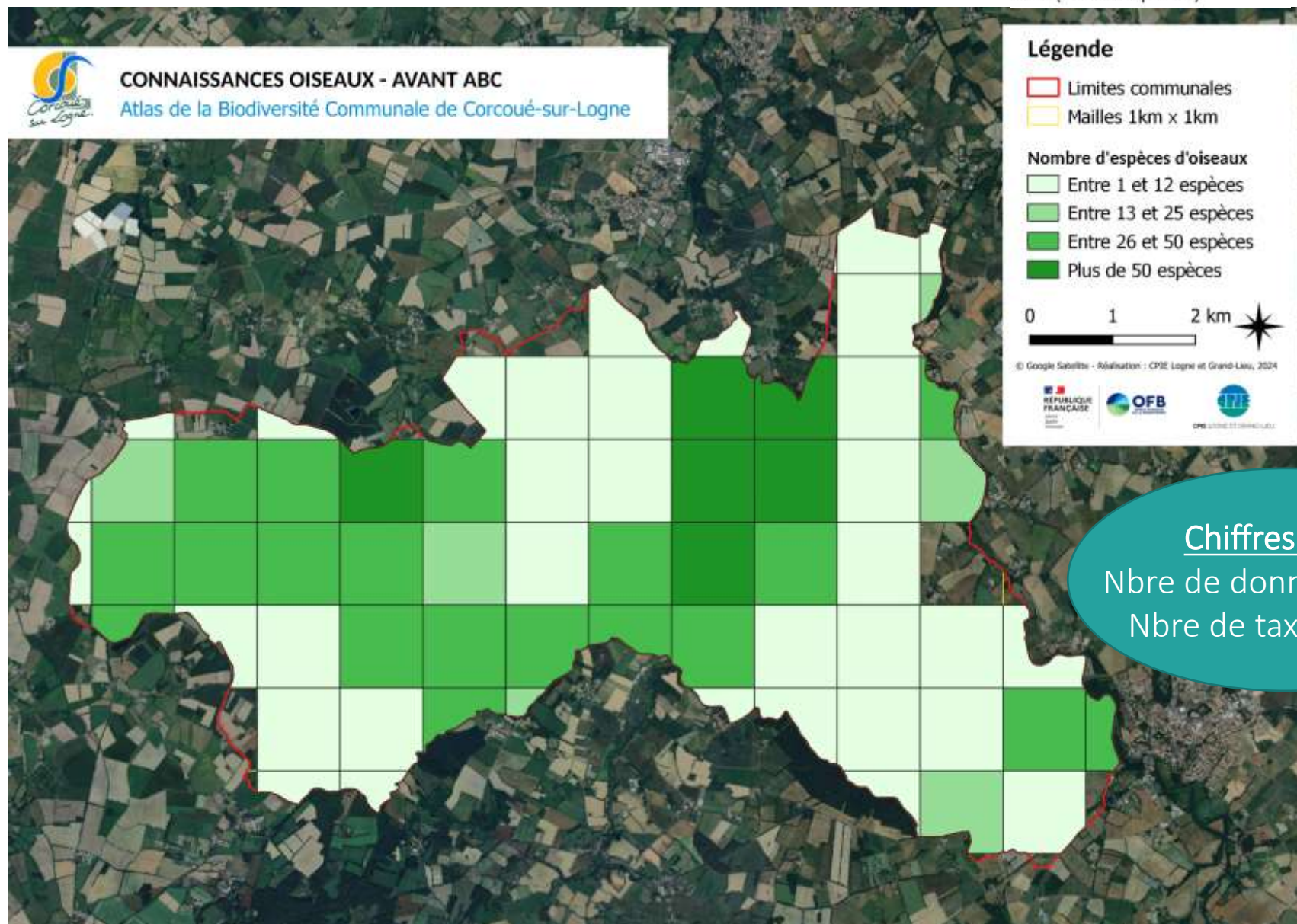

## Chiffres clés :

Nbre de données : 5249

Nbre de taxons : 142



# SYNTHÈSE DES DONNÉES OISEAUX



Chardonneret élégant protégé patrimonial 2023



Cisticole des  
joncs protégé  
patrimonial 2021

Gobemouche noir  
protégé  
patrimonial 2023

Martin  
pêcheur  
protégé  
patrimonial  
2023



# SYNTHÈSE DES DONNÉES OISEAUX

---



Mésange noire protégée patrimoniale 2022



Petit-duc scops protégé patrimonial 2022



Râle d'eau protégé patrimonial 2017



# QUIZZ

---

## Loutre, Blaireau ou Chevreuil ?



Chevreuil d'Europe



Blaireau européen



Loutre d'Europe



# SYNTHÈSE DES DONNÉES MAMMIFÈRES

Très faible (< 50 observations)

Faible (51 à 200 observations)

Moyen (201 à 500 observations)

Bon (501 à 1000 observations)

Très bon (> 1000 observations)

CPIE LOGNE ET GRAND-LIEU

Très faible (< 16 espèces)

Faible (17 à 30 espèces)

Moyen (31 à 45 espèces)

Bon (> 45 espèces)

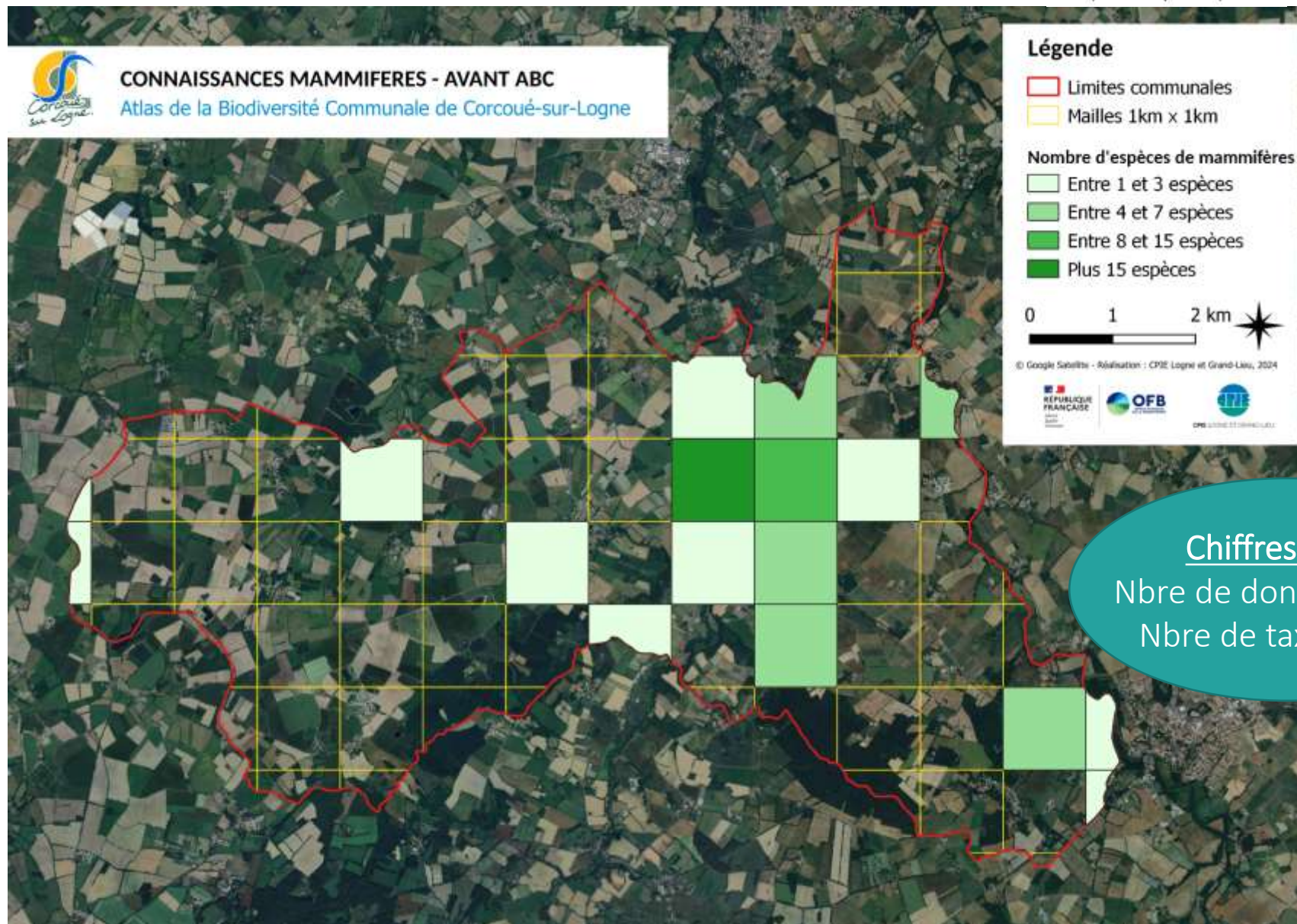

**Chiffres clés :**

Nbre de données : 289

Nbre de taxons : 50



# SYNTHÈSE DES DONNÉES MAMMIFÈRES



Campagnol amphibie protégé patrimoniale 2017



Loutre d'Europe , protégée patrimoniale, 2017

Rat des  
moissons  
patrimonial  
2012



Putois  
d'Europe  
protégé  
patrimonial  
2016

# SYNTHÈSE DES DONNÉES MAMMIFÈRES

---



Sérotine  
commune  
protégée  
patrimoniale  
2013



Noctule commune  
protégée  
patrimoniale 2022



Pipistrelle de  
Nathusius protégée  
patrimoniale 2014



# QUIZZ

---

## Sauterelle ou Criquet ?



Conocéphale bigarré



Criquet ensanglanté

# SYNTHÈSE DES DONNÉES INVERTÉBRÉS

Très faible (< 300 observations)

Faible (301 à 1500 observations)

Moyen (1501 à 5000 observations)

Bon (5001 à 25000 observations)

Très bon (> 25000 observations)

Très faible (< 200 espèces)

Faible (201 à 400 espèces)

Moyen (401 à 600 espèces)

Bon (601 à 1200 espèces)

Très bon (> 1200 espèces)

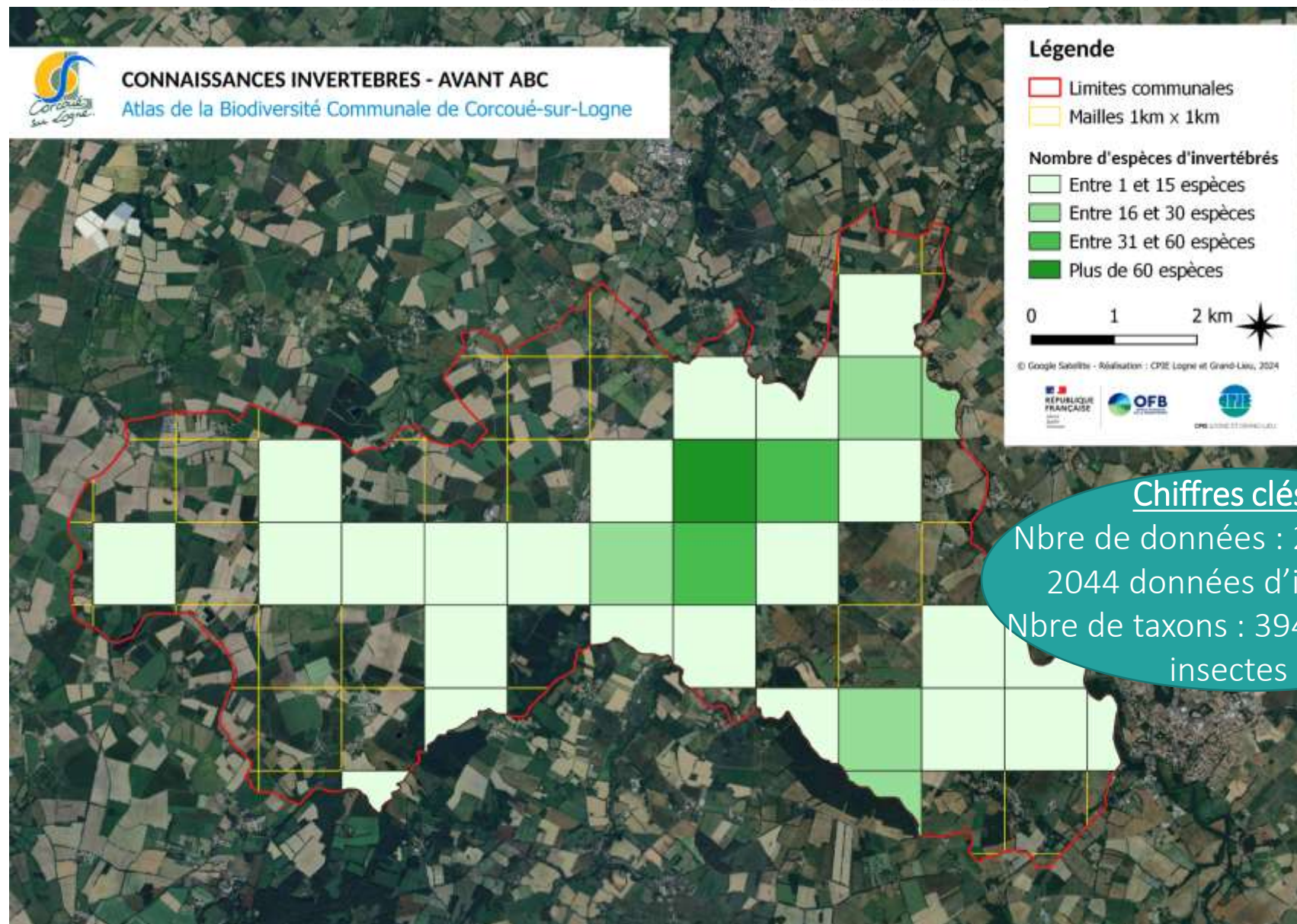

**Chiffres clés :**  
 Nbre de données : 2098 dont  
 2044 données d'insectes  
 Nbre de taxons : 394 dont 372  
 insectes



# SYNTHÈSE DES DONNÉES INVERTÉBRÉS



Agrion de Mercure (*Coenagrion mercuriale*) protégé 1996



Aeschne printanière  
(*Brachytron pratense*)  
patrimoniale 2011



Cordulie métallique  
(*Somatochlora  
metallica*) patrimoniale  
2019

# SYNTHÈSE DES DONNÉES INVERTÉBRÉS



Lucane cerf-volant  
(*Lucanus cervus*) protégé  
2016



Damier de la Succise (*Euphydryas  
aurinia*) protégé 1948

Grand Capricorne  
(*Cerambyx cerdo*)  
protégé 2024





# SYNTHÈSE DES DONNÉES AUTRES GROUPES

- **Poissons :**
  - Environ 49 données, 22 espèces dont l'Anguille d'Europe et le Brochet
  
- **Invertébrés**
  - Crustacés : 4 données / 3 espèces
  - Gastéropodes : 2 données / 2 espèces
  - Arachnides : 5 données / 5 espèces
  - Chilopodes: 43 données / 12 espèces
  
- **Autres groupes**
  - Champignons et lichens : 26 données, 25 espèces
  - Mousses : aucune donnée



# AMÉLIORATION DES CONNAISSANCES

- Réalisation d'inventaires faune-flore par le CPIE LGL

2024-2025

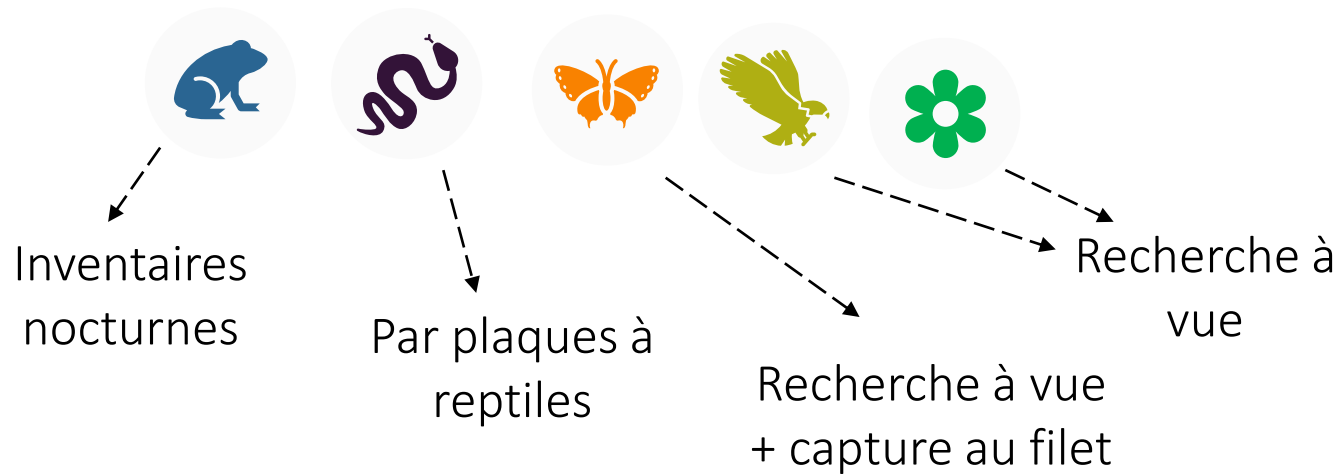

- 2024 : inventaire complémentaire à définir
- 2025 : Réalisation de recherche de gîtes à chauves-souris par la LPO Loire-Atlantique



Par pièges-photos ou études des pelotes de rejection





CPIE LOGNE ET GRAND-LIEU



## ACTIONS DE SENSIBILISATION

- Création d'une adresse mail dédiée :
  - [abc@mairiecorcoue.fr](mailto:abc@mairiecorcoue.fr)
- Développement d'une page sur le site internet
  - Accueil / Ma Commune / Paysages et biodiversité / Biodiversité / ABC  
<https://corcoue-sur-logne.fr/fr/rb/2076700/abc-2>
- Communication régulière autour de fiches espèces
  - Sur le site internet et le bulletin communal (4/an)



Mois	Contenu
Janvier	/
Février	/
Mars	Lancement + réunion publique ABC
Avril	Un amphibien + réunion publique ABC
Mai	Un reptile
Juin	Un papillon
Juillet	Une plante
Août	Une libellule
Septembre	Un oiseau
Octobre	Un mammifère
Novembre	Actualités + Carnet du naturaliste
Décembre	Une plante ligneuse

# ACTIONS DE SENSIBILISATION

- Création d'une adresse mail dédiée :
  - abc@mairiecorcoue.fr
  
- Développement d'une page sur le site internet
  - Accueil / Ma Commune / Paysages et biodiversité / Biodiversité / ABC
  - <https://corcoue-sur-logne.fr/fr/rb/2076700/abc-2>
  
- Communication régulière autour de fiches espèces
  - Sur le site internet et le bulletin communal (4/an)

Exemple :

**SALAMANDRE  
TACHETÉE**

*Salamandra atra*

Durant le mois de février, nous vous invitons à  
recherche les Salamandres tachetées présentes  
sur la commune.

Faites remonter vos observations à :  
**abc@mairiecorcoue.fr**

Crédits photos : Pivoley



## ACTIONS DE SENSIBILISATION

- 2 sorties nature par an pour le grand public
  - Ou Escape Game Pollinisateurs
  
- Animations scolaires auprès des écoles
  - Début à partir de l'année scolaire 2024/2025
  - Développement du carnet du naturaliste
  
- Formation auprès des élus et agents
  - A définir



# ACTIONS DE MOBILISATION

---

- Des inventaires participatifs
  - Le vendredi 25 avril dès 21h : inventaire nocturne des amphibiens sur la commune.





# ACTIONS DE MOBILISATION

- Des inventaires participatifs
  - Le vendredi 25 avril dès 21h : inventaire nocturne des amphibiens sur la commune.
  
- Des relevés en autonomie
  - Carnet naturaliste
  - Formulaire en ligne
  - Base de données en ligne



CA

## Les plantes



*Achillée millefeuille*

Date : .....  
Lieu : .....



*Consoude officinale*

Date : .....  
Lieu : .....



*Chicorée sauvage*

Date : .....  
Lieu : .....



*Ficaire*

Date : .....  
Lieu : .....



*Véronique des champs*

Date : .....  
Lieu : .....



*Compagnon blanc*

Date : .....  
Lieu : .....



*Stellaire intermédiaire*

Date : .....  
Lieu : .....



*Liseron des champs*

Date : .....  
Lieu : .....



*Fausse Jacinthe des bois*

Date : .....  
Lieu : .....

## Les oiseaux



*Martin-pêcheur*

Date : .....  
Lieu : .....



*Canard colvert*

Date : .....  
Lieu : .....



*Pipit farlouse*

Date : .....  
Lieu : .....



*Héron cendré*

Date : .....  
Lieu : .....



*Choucas des tours*

Date : .....  
Lieu : .....



*Pic épeiche*

Date : .....  
Lieu : .....



*Héron garde-boeufs*

Date : .....  
Lieu : .....



*Buse variable*

Date : .....  
Lieu : .....



*Chardonneret élégant*

Date : .....  
Lieu : .....





# FORMULAIRE EN LIGNE

**Atlas de la Biodiversité Communale**

2024-2026  
ABC de Corcoué-sur-Logne  
abc@mairiecorcoue.fr

**In ABC, pourquoi ?**

Le projet d'Atlas de la Biodiversité Communale (ABC) de la commune de Corcoué-sur-Logne a récemment été retenu par l'Office Français de la Biodiversité (OFB), jusqu'en 2026.

Un ABC est une démarche qui vise à acquérir une meilleure connaissance de la biodiversité (faune et flore) présente sur un territoire. Ce projet permettra de cartographier les richesses naturelles de Corcoué-sur-Logne et d'identifier les enjeux liés à la préservation et à la valorisation de sa biodiversité.

Dans ce cadre, des inventaires naturalistes seront réalisés sur les différents habitats naturels de la commune pour observer les oiseaux, les mammifères, les reptiles, les amphibiens, les insectes ou encore les plantes.

Cet ABC servira d'outil d'aide à la décision pour une meilleure prise en compte de la biodiversité au sein de la commune et notamment dans ses politiques d'aménagement. Pour mener à bien ce projet, la commune sera accompagnée du CPIE (Centre permanent d'initiatives pour l'environnement) Logne et Grand-Lieu.

**Maintenant le citoyen, vous pouvez participer !**

Durant les trois années du projet, l'ensemble des habitants et usagers de la commune sont invités à participer à ce projet et des actions seront mises en place pour sensibiliser les habitants comme des animations scolaires ou des sorties nature.

Dès maintenant, chaque habitant peut transmettre, à la mairie ou au CPIE Logne et Grand-Lieu, les informations et les données sur les espèces présentes et observées dans son jardin ou sur les espaces de la commune.

Ces informations (date, lieu, espèce) permettront d'améliorer les connaissances sur la richesse naturelle de la commune.

**Transmettre une observation**

Vous avez observé une espèce dans votre jardin, lors de vos promenades ou déplacements.

Vous pouvez transmettre ces informations précieuses pour que les données soit inventoriées (date, lieu, espèce).

Toutes les informations collectées permettront d'améliorer les connaissances sur la richesse naturelle de la Commune.

Vous pouvez les communiquer via le formulaire ci-dessous :

Formulaire d'observations ABC

Ou bien par mail à cette adresse : abc@mairiecorcoue.fr

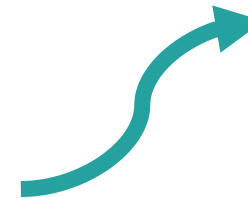

**Inventaire ABC**

## Transmettre une observation

Nom et Prénom de l'observateur \*

Nom de l'espèce identifiée \*

Date de l'observation \*

Localisation (la plus précise possible) \*

Photo (Facultatif)

./PG./PNG./PDF - Sélectionner... Rechercher

Je suis un humain

**Transmettre**

Les informations recueillies à partir de ce formulaire sont nécessaires à la gestion de votre demande par notre Structure qui est responsable du traitement de vos données personnelles collectées.

Vos données personnelles reçues sont conservées par notre Structure pendant toute la durée nécessaire au traitement de votre demande ou bien pour une durée de [...] mois maximum à compter du dernier contact. Dans la limite de leurs attributions respectives, sont destinataires de tout ou partie des données les services et représentants de notre Structure en charge des réponses aux demandes émises via ce formulaire. Aucun transfert de vos données hors de l'Union européenne n'est réalisé.

Vous pouvez à tout moment demander l'accès, la rectification, l'effacement, la portabilité ou la limitation de vos données, ou bien vous opposer à leur traitement, en contactant le Délégué à la Protection des Données de notre structure :

- Par voie électronique à l'adresse : [...]
- Par voie postale à l'attention du Délégué à la Protection des Données et à l'adresse suivante : [...].

Si vous estimez, après nous avoir contactés, que vos droits sur vos données personnelles ne sont pas respectés, vous pouvez adresser une réclamation à la CNIL.





CPIE LOGNE ET GRAND-LIEU



# SAISIE DES DONNÉES

**Kollect** Rechercher une espèce

## URCPIE des Pays de la Loire

Bienvenue sur la Base de données régionale des CPIE des Pays de la Loire.

Son utilisation est assez intuitive, mais un site vous présente comment saisir une donnée ou les consulter : <https://docs.kollect.fr/utilisation/accueil> (en cours de construction). N'hésitez pas à nous contacter pour toute question : Olivier Durand, [o-durand@cpieloireanjou.fr](mailto:o-durand@cpieloireanjou.fr)

Des ajustements sur les fonctionnalités, des améliorations et de petits correctifs sont réalisés au fil de l'eau. Là-aussi n'hésitez pas à nous faire remonter vos éventuels "bugs" que vous pourriez rencontrer.

Toutes les données saisies sont validées manuellement et, lorsque nécessaire, des experts extérieurs aux CPIE peuvent être sollicités pour avis. Il faut alors parfois être patient pour voir ses données validées ou corrigées. Merci.

L'ensemble des données de la base sont "moissonnées" quotidiennement pour être aussi visualisées sur le portail "Biodiv'Pays de la Loire" (<https://biodiv-paysdelaloire.fr/>).

### Kollect en chiffres

11336 ESPÈCES	1111516 DONNÉES	314917 DONNÉES D'ORIGINE PRIVÉE	1217 NOMBRE D'ÉTUDES
------------------	--------------------	------------------------------------	-------------------------

## Infos nécessaires

Nom  
Prénom  
Lieu  
Date

Photo si possible



<https://cpie.kollect.fr/>

# VISUALISER DES DONNÉES

BiodivPays de la Loire

Rechercher une espèce

Rechercher une commune

## Commune de Corcoué-sur-Logne

6 570 observations | 1 015 espèces | 161 observateurs | 7 sources | Première observation: 1916 | Dernière observation: 2024 | 138 Espèces protégées | 51 Espèces patrimoniales | EPCI CC Sud Loire Atlantique | Département: Loire-Atlantique (44)

50 dernières observations sur la commune de Corcoué-sur-Logne

Groupe	Nom Scientifique	Nom Vernaculaire	Protection	Patrimonial	Nombre d'observation(s)	Dernière observation	Observations	Fiche
	<i>Fringilla coelebs</i> Linnaeus, 1758	Pinson des arbres			168	2024		
	<i>Erithacus rubecula</i> (Linnaeus, 1758)	Rougegorge familier			164	2024		
	<i>Pirus major</i> Linnaeus, 1758	Mésange charbonnière			89	2024		
	<i>Cyanistes caeruleus</i> (Linnaeus, 1758)	Mésange bleue			63	2024		
	<i>Turdus merula</i> Linnaeus, 1758	Mérite noir			79	2024		

Télécharger la liste des espèces de la commune : Corcoué-sur-Logne

Avertissement : les données visualisées reflètent l'état d'avancement des connaissances ainsi que la disponibilité des données existantes ; elles ne peuvent en aucun cas être considérées comme exhaustives. De plus, le message des bases de données partenaires est toujours en cours, le nombre de données visualisées est amené à augmenter au fil du temps. Il est à noter que certaines données visualisées sont validées au niveau régional et que d'autres sont encore dans un processus de validation. Ces dernières sont donc visualisées sans être formellement validées. En savoir plus



# ACTIONS DE MOBILISATION

- **Des inventaires participatifs**
  - Le vendredi 25 avril dès 21h : inventaire nocturne des amphibiens sur la commune.
  
- **Des relevés en autonomie**
  - Carnet naturaliste
  - Formulaire en ligne
  - Base de données en ligne
  
- **La mise à disposition de terrains privés pour la réalisation d'inventaires**
  - Avertir le CPIE
  - Disposer des plaques à reptiles



## COMMENT AGIR MAINTENANT ?

---

- Limiter l'imperméabilisation des sols
- Diversifier les arbustes naturels (tas de bois, amas de pierres, mares, haies, ...)
- Planter des végétaux de différentes espèces et de préférence locale
- Ne pas planter d'espèces invasives
- Laisser des zones non tondues, en fauche tardive
- Ne pas tailler ses haies entre le 15 mars et le 15 août





## COMMENT AGIR MAINTENANT ?

---

- Installer des nichoirs à oiseaux ou des gîtes à chauves-souris
- Installer une mangeoire pour les oiseaux
- Réaliser un diagnostic avant de réaliser des travaux sur sa façade, notamment en pierre
- Jardinier au naturel (sans pesticides, pailler ses plantations, ...)



## DES QUESTIONS OU REMARQUES ?

---

Une réaction, une envie, une attente concernant ce projet ?

Des informations sur une ou plusieurs espèces de la commune ?



Une suggestion d'animation qui pourrait être organisée durant l'ABC ?

Une idée pour valoriser la biodiversité de Corcoué-sur-Logne?



*Nous vous invitons à marquer un lieu, un village, une mare, une prairie  
qui vous semble accueillir une biodiversité intéressante  
via un ou plusieurs post-it sur la carte Corcoué-sur-Logne!*







Atlas de la Biodiversité Communale



## MERCI DE VOTRE ATTENTION

CPIE Logne et Grand-Lieu

Elisabeth Lagadec

[elisabeth.lagadec@cpie-logne-et-grandlieu.org](mailto:elisabeth.lagadec@cpie-logne-et-grandlieu.org)

[www.cpie-logne-et-grandlieu.org](http://www.cpie-logne-et-grandlieu.org)

02 40 05 92 31

Commune de Corcoué-sur-Logne

Gaël Menanteau

[abc@mairiecorcoue.fr](mailto:abc@mairiecorcoue.fr)

<https://corcoue-sur-logne.fr>

02 40 05 86 90



**CPIE** LOGNE ET GRAND-LIEU

