

# Tarifs communaux

Genre	Catégorie	Tarifs 2024
ANIMAUX	Capture de chiens errants	85,00 €
BON NOUVEAU NÉ	Bon nouveau - né	70,00 €
BULLETIN	Encart publicitaire 1/4 de page couleur	50,00 €
	Encart publicitaire 1/2 page couleur	100,00 €
	Encart publicitaire 1 page couleur	200,00 €
CAMPING GROUPE	Par personne et par jour	5,00 €
DÉPÔT SAUVAGE	Intervention des agents pour enlèvement	150,00 €
	Infraction constatée - amende	150,00 €
CANTINE	Prestation cantine élèves avec PAI, repas fourni par les parents	1,10 €
	Élèves	3,55 €
	Professeurs des Écoles	7,10 €
ÉCOLE	Draps pour dortoir	14,00 € / le drap
GARDERIE	Amende au-delà 1/4 h de dépassement	30,50 €
	Amende 1/4 h dépassement	10,50 €
	Matin QF inférieur ou égal à 800	1,32 €
	Matin QF supérieur à 800	1,38 €
	De 16h00 à 16h50 (sans goûter) QF inférieur ou égal à 800	0,94 €
	De 16h00 à 16h50 (sans goûter) QF supérieur à 800	1,00 €
	De 16h50 à 18h45 (goûter à 16h55) QF inférieur ou égal à 800	1,60 €
	De 16h50 à 18h45 (goûter à 16h55) QF supérieur à 800	1,66 €
CIMETIÈRE	Concession Cinquantenaire	460,00 €
	Concession Trentenaire	345,00 €
COLUMBARIUM	Concession 1 case 15 ans	410,00 €
	Concession 1 case 30 ans	665,00 €
	Dispersion de cendres par corps	65,00 €
MATÉRIEL	CHAISES PLIANTES : Associations de la commune	gratuit
	CHAISES PLIANTES : Associations hors commune	pas de prêt
	CHAISES PLIANTES : particuliers	0,58 € / l'une
	FRITEUSE : Associations de la commune	gratuit
	FRITEUSE : Habitants et Associations hors commune	pas de prêt
	PARQUET	pas de prêt
	TABLES PLIANTES : Associations de la commune	gratuit
	TABLES PLIANTES : Associations hors commune	pas de prêt
	TABLES PLIANTES : habitants commune WE	4,80 € / l'une
	TABLES PLIANTES : habitants commune jour supplémentaire	1,70 € / l'une
	BANCS : habitants de la commune	1,70 € / l'un
	BANCS : habitants hors commune	pas de prêt
	BANCS : Associations de la commune	gratuit
	BANCS : Associations hors commune	pas de prêt
	SONO nouvelle : Associations de la commune (caution 100€)	105,00 €
	SONO : Particuliers et Associations hors commune	pas de prêt
	PÊCHE	Carte annuelle adulte
Carte annuelle carpite - pêche de nuit		70,00 €
Carte annuelle enfant (12 à 16 ans)		5,00 €
Carte journalière (hors lâcher de truites)		5,00 €
Carte week-end carpite		20,00 €
Carte journalière avec lâcher de truites		10,00 €

# Tarifs communaux

Genre	Catégorie	Tarifs 2024
PHOTOCOPIES	A3 noir et blanc recto	0,50 €
	A3 noir et blanc recto verso	0,70 €
	A4 noir et blanc recto	0,40 €
	A4 noir et blanc recto verso	0,60 €
	Reproduction de dossier (par heure)	36,00 €
	Plan cadastre A3 couleur	2,10 €
	Plan cadastre A4 couleur	1,40 €
	Relevé de propriété A4	0,60 €
TRAVAUX HABITANTS	Nettoyage des salles des fêtes (heure)	35,00 €
	Agent (par heure)	35,00 €
	Pose de buses avec ou sans embout sécurité	Selon coût d'achat des matériaux + coût horaire (agent + machine)
	Tracteur + balayeuse (hors agent)	33,00 € / heure
	Tracteur + élagueuse (hors agent)	43,00 € / heure
	Tracteur + remorque (hors agent)	33,00 € / heure
	Tractopelle (machine hors agent)	43,00 € / heure
VAISSELLE PERDUE	Couvert ou assiette ( minimum facture 5€)	2,50 €
	Pichet	8,00 €
	Ustensile ou équipement	sur facture + 10,00 €
VENTE DE FOIN	Vente de foin sur pied ( vente à l'année, tirage au sort au mois d'avril)	80€ / ha

## Grande salle des fêtes (capacité 320 personnes)

Tarif	Habitants		Association		Pour tous		Location cuisine	
	Commune	Hors commune	Commune	Hors commune	Location vaisselle	Chauffage (du 1er nov. au 31 mars)	1/2 journée	1 journée
REPAS *	265,00 €	370 €	106,00 €	210 €	70 €	86 €	55 €	104,00 €
MARIAGE (du vendredi après-midi au lundi matin)	370 €	480 €	/	/	70 €	134 €	/	/
SPECTACLES (loto, concours de belote, théâtre...)	/	/	59 €	134 €	/	/	/	/
Ménage à la demande	35,00 € / heure							

\* Soir + lendemain midi



# Tarifs communaux

## Petite salle des fêtes (capacité 50 personnes)

Tarif	Habitants		Associations	
	Commune	Hors commune	Commune	Hors commune
VIN D'HONNEUR	70 €	120 €	Gratuit	120 €
REPAS	120 €	184 €	Gratuit	184 €
REPAS DE JEUNES	68 €	/	/	/
RÉUNION	/	/	Gratuit	/



Le ménage effectué par les agents communaux est facturé selon le tarif en vigueur.  
Les associations de la commune bénéficient de la gratuité de la grande salle une fois par an.

## Gîte Communal (capacité 23 couchages)

Prix (sans la taxe de séjour)	2024	2025
Nuitée été	17,70 €	19,00 €
Nuitée hiver	19,20 €	21,00€
Ensemble du gîte week-end (36 nuitées) - été	637,20 €	684,00 €
Ensemble du gîte week-end (36 nuitées) - hiver	691,20 €	756,00 €
Ensemble du gîte grand week-end (42 nuitées) - été	743,40 €	798,00 €
Ensemble du gîte grand week-end (42 nuitées) - hiver	806,40 €	882,00 €
Ensemble du gîte très grand week-end (50 nuitées) - été	885,00 €	980,00 €
Ensemble du gîte très grand week-end (50 nuitées) - hiver	960,00 €	1050,00 €
Tarif chambre RDC (2 couchages) - été	35,40 €	38,00 €
Tarif chambre RDC (2 couchages) - hiver	38,40 €	42,00 €
Tarif chambre 1 <sup>er</sup> et 2 <sup>ème</sup> étage (4 couchages) - été	70,80 €	76,00 €
Tarif chambre 1 <sup>er</sup> et 2 <sup>ème</sup> étage (4 couchages) - hiver	76,80 €	84,00 €
Tarif chambre mezzanine (3 couchages) - été	44,25 €	47,50 €
Tarif chambre mezzanine (3 couchages) - hiver	48,00 €	52,50 €
Paire de Draps	10,00 €	11,00 €
Ménage chambre à 2 lits et mezzanine (2 nuitées) - hiver	38,40 €	42,00 €
Ménage chambre à 3 lits (3 nuitées) - hiver	57,60 €	63,00 €
Ménage séjour et cuisine(4 nuitées) - hiver	76,80 €	84,00 €
Ménage gîte complet (14 nuitées) - été	247,80 €	266,00 €
Animal de compagnie	37,00 €	40,00 €

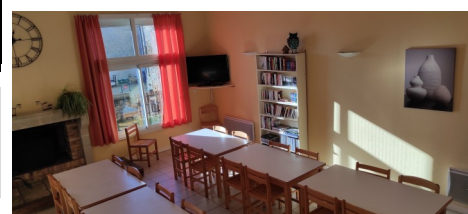

Été : du 1<sup>er</sup> avril au 30 septembre de l'année en cours,  
Hiver : du 1<sup>er</sup> octobre au 31 mars de l'année en cours.