	RAPPORT MENSUEL DE PRODUCTION	avr 24
	7025 - Ecole - CHAMPAGNE SAINT HILAIRE	
Rédacteur	Vérification	Date
Antoine CAUSSE	Thierry ROCHEREAU	15/05/2024

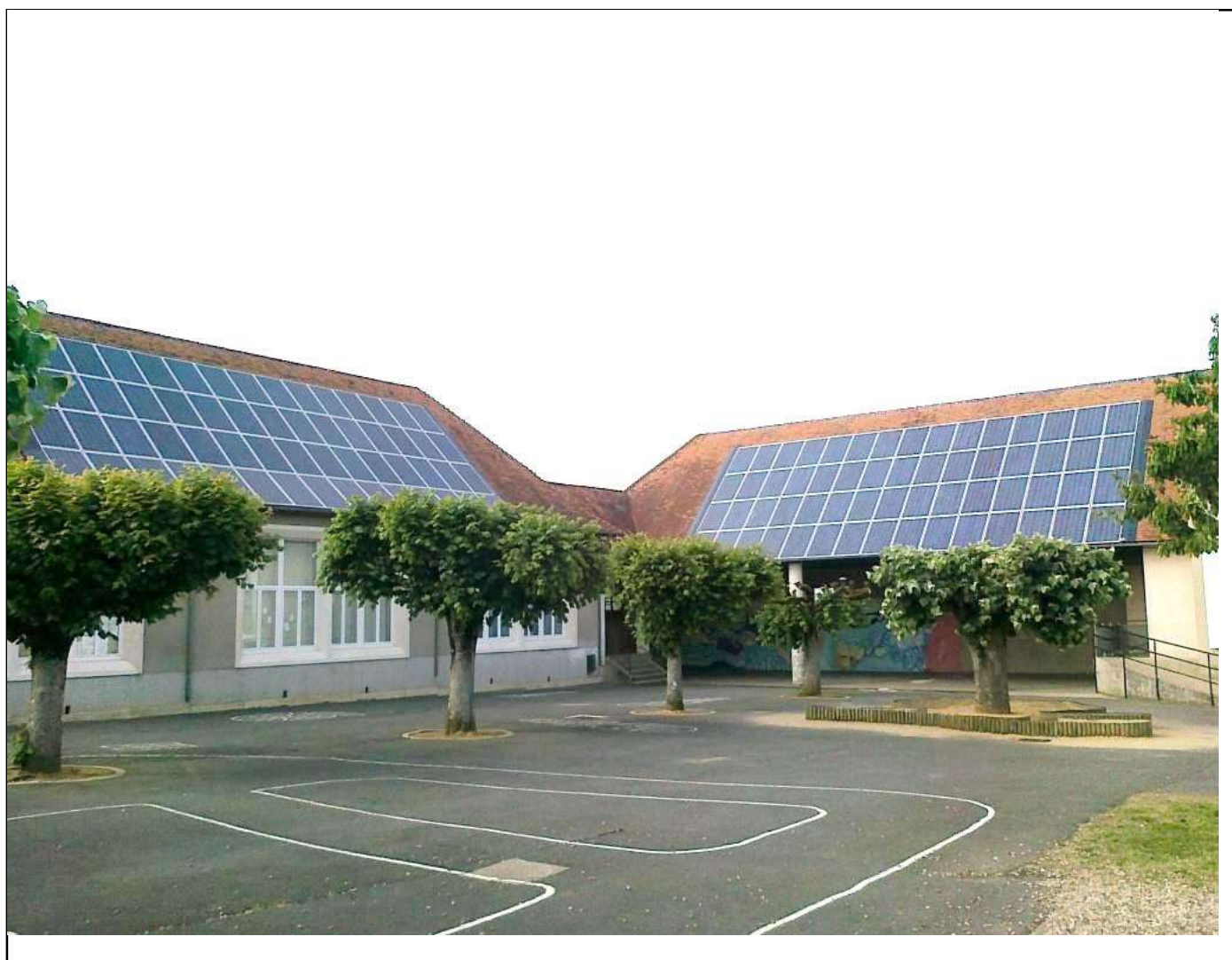

Puissance de 55,2 Kwc pour une surface de modules de 391 m2. Mise en service le 06/04/2011.

1. Synthèse mensuelle

Caractéristiques du parc		Résultats	avr		Cumulé annuel	
			[MWh]	[Euros]	[MWh]	[Euros]
Nombre de systèmes:	1	Budget:	6	3 523	14	8 675
Surface totale [m2]:	392	Production:	6	3 582	15	8 935
Puissance totale [kWc]:	55	Ecart:	2 %	2 %	3 %	3 %
Ensoleill. mensuel/normal:	97 %	Gisement:	5		13	
Ensoleill. cumulé/normal:	97 %	Perf. du parc:	110 %		112 %	

Production : énergie relevée au compteur sur la période

Budget : énergie estimée en prévision budgétaire annuelle:

Gisement (PV) : productible installateur x coefficient d'ensoleillement

Mois	Valeurs mensuelles [MWh]			Valeurs cumulées [MWh]		
	Production	Budget	Gisement	Production	Budget	Gisement
janv.	2,2	1,5	1,6	2,2	1,5	1,6
févr.	2,1	2,6	2,2	4,3	4,2	3,8
mars	4,6	4,4	4,0	8,9	8,5	7,8
avr.	5,9	5,8	5,4	14,8	14,4	13,2
mai		7,4			21,8	
juin		8,7			30,5	
juil.		8,2			38,7	
août		7,1			45,8	
sept.		5,1			50,9	
oct.		3,2			54,1	
nov.		1,8			55,9	
déc.		1,3			57,2	

2. Analyse

Commentaires

*Pour le mois de **Avril 2024** :*

L'écart de production par rapport au budget est positif : **+ 2%**.

Le cumul annuel est positif : **+ 3%**.

La performance du parc est de **110%**. C'est à dire que la production est supérieure de **+ 10%** par rapport au gisement météo.

L'ensoleillement mensuel est de **97%**, c'est à dire que **la puissance radiative est inférieure de - 3%** par rapport aux normales historiques de Météo France, (historique sur 10 années).

Malgré un taux d'ensoleillement défavorable pour le mois de Avril, la production atteint le budget attendu. Elle représente 10,4% du budget annuel, ce qui reste semblable aux autres installations voisines pour cette période.

Evènements

Prochaine maintenance préventive en **2024** .

Prochaine facture en **Octobre 2024**.

Sécurité

RAS

Environnement

RAS

3. Production de l'ensemble du parc

Comparaison production, budget, gisement en MWh (parc total)

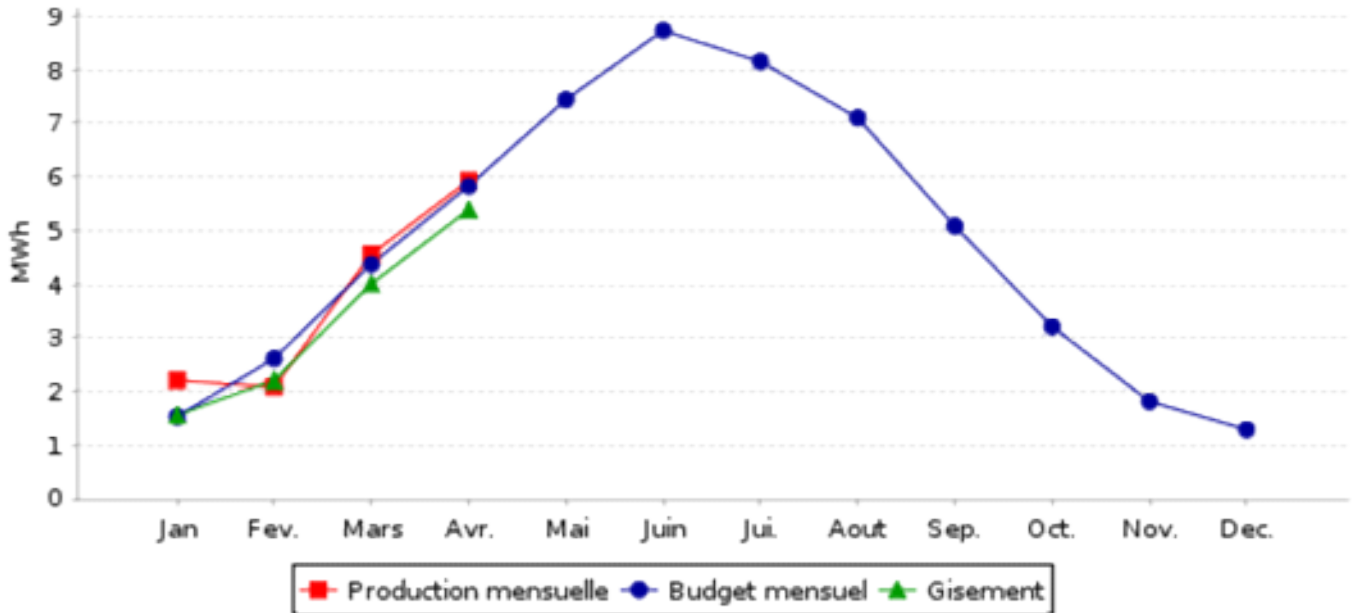

Cumul production, budget, gisement en MWh (parc total)

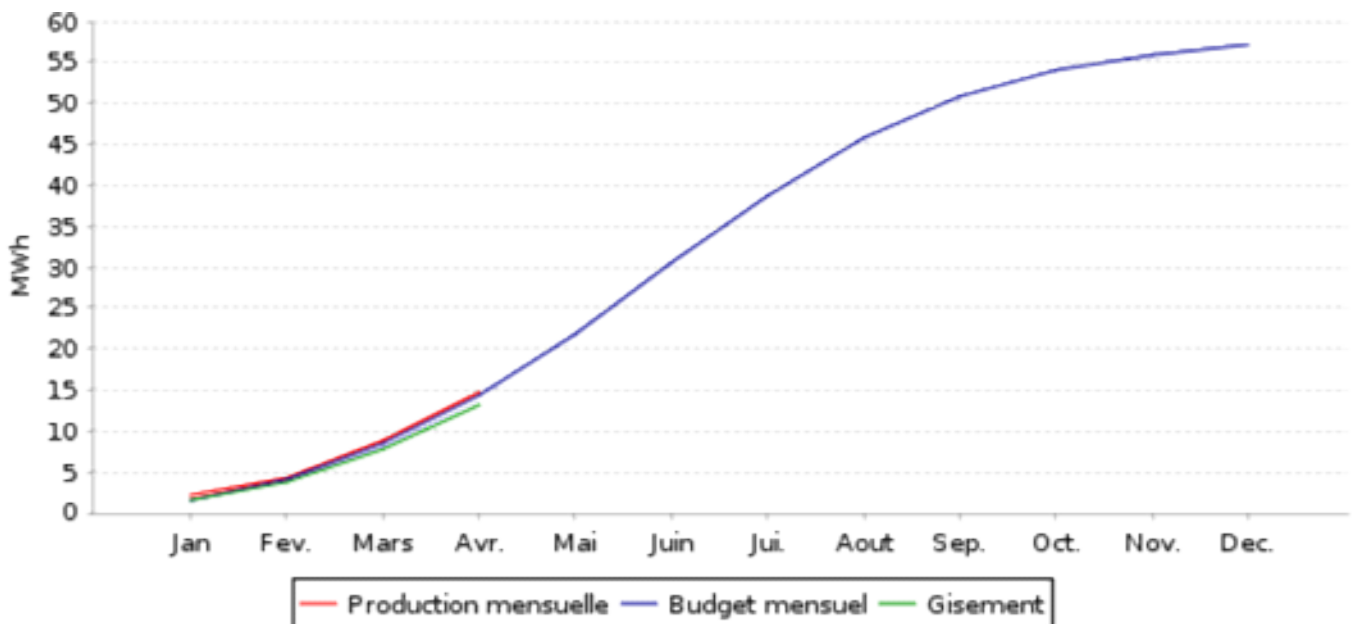

4. Performance des installations

Performance par installation (production/gisement)	Mois	Année
7025 - Ecole - CHAMPAGNE ST HILAIRE	110 %	112 %