

ANNEXE 1.1- Périmètre d'intervention foncière [ajouté par l'avenant n°1] dit « Gabriel Péri » référencé à l'article 4

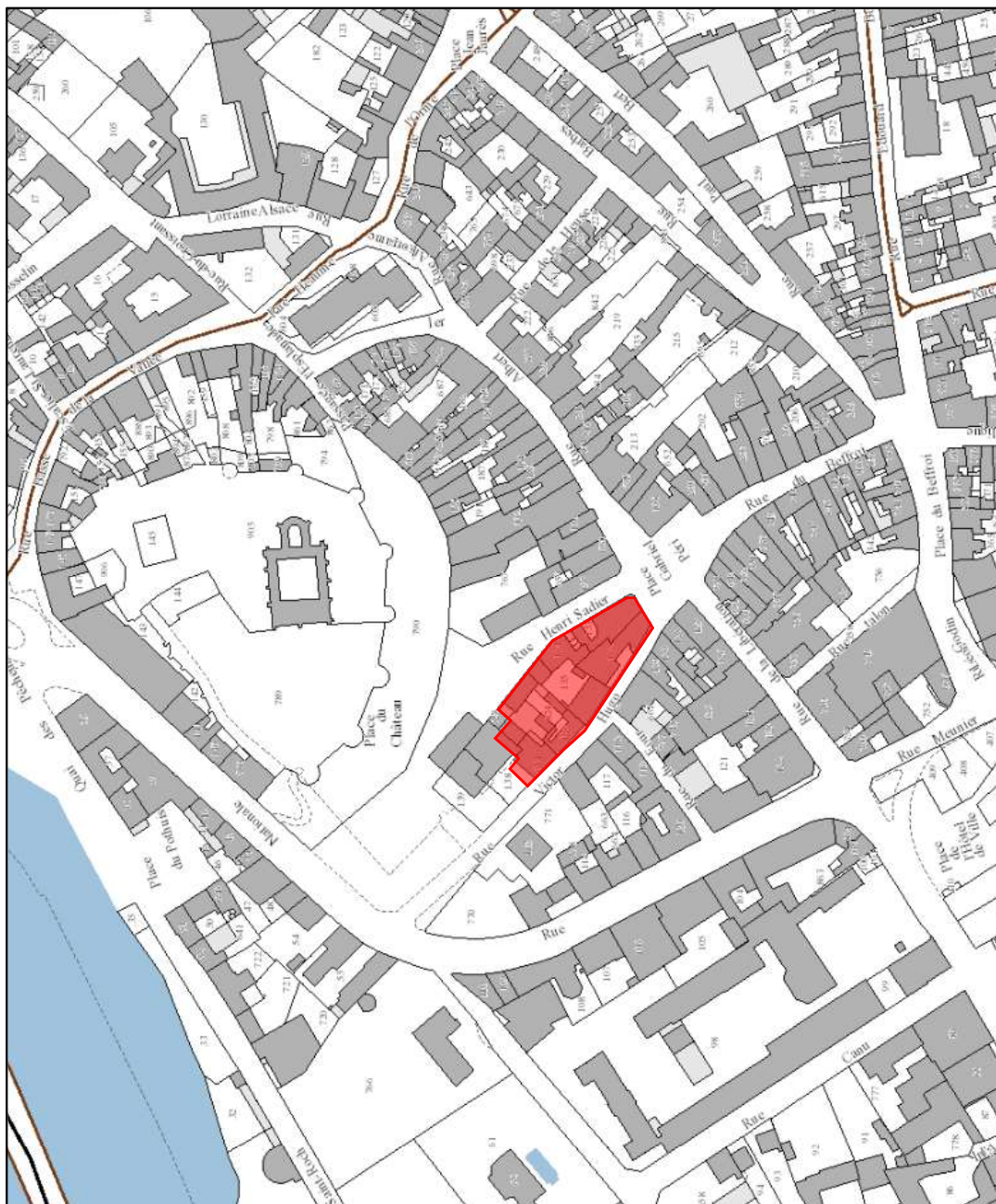

Envoyé en préfecture le 27/06/2024
Reçu en préfecture le 27/06/2024
Publié le
ID : 095-249500489-20240617-DEL_2024_036-DE

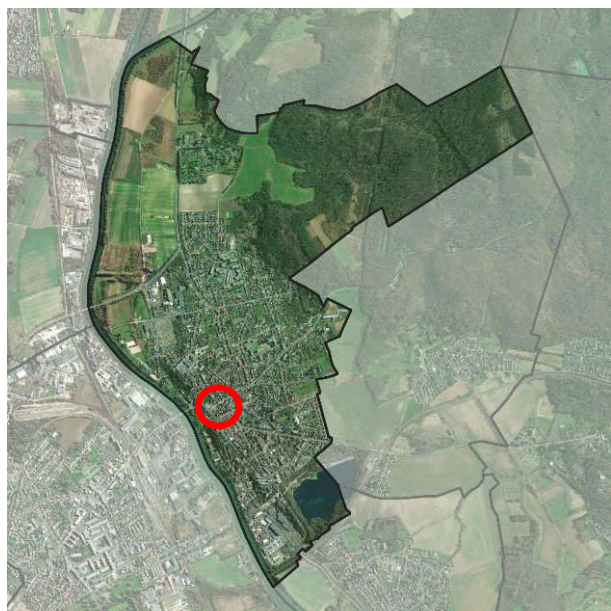

ANNEXE 1.2 - Périmètre de veille foncière [modifié par l'avenant n°1] dit « Centre-ville » référencé à l'article 4

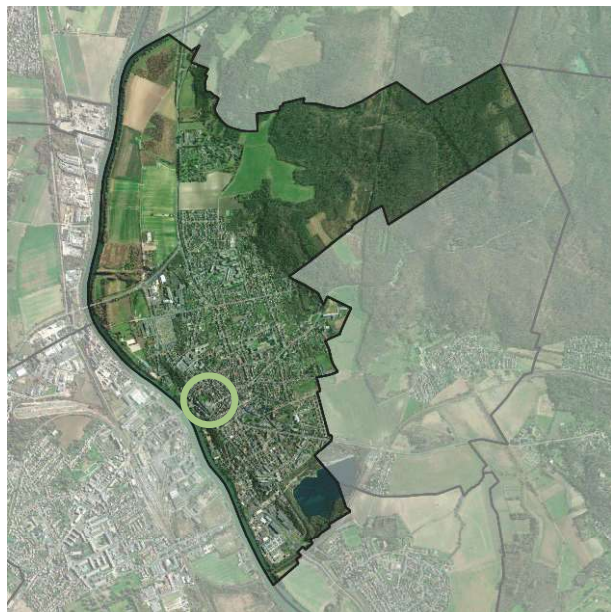

■ Périmètre de veille foncière

Envoyé en préfecture le 27/06/2024
Reçu en préfecture le 27/06/2024
Publié le
ID : 095-249500489-20240617-DEL_2024_036-DE

