

DEPARTEMENT DE LA HAUTE-GARONNE
COMMUNE DE LAFITTE-VIGORDANE



P.L.U

**2^{ème} Modification du Plan Local
d'Urbanisme**

DOSSIER APPROBATION

3. Document graphique

Modification du
P.L.U :

Approuvée le

09/07/2024

Exécutoire le

Visa

Date :

Signature :



Bâtiment 8
16, av. Charles-de-Gaulle
31130 Balma

05 34 27 62 28

paysages-urba.fr

3

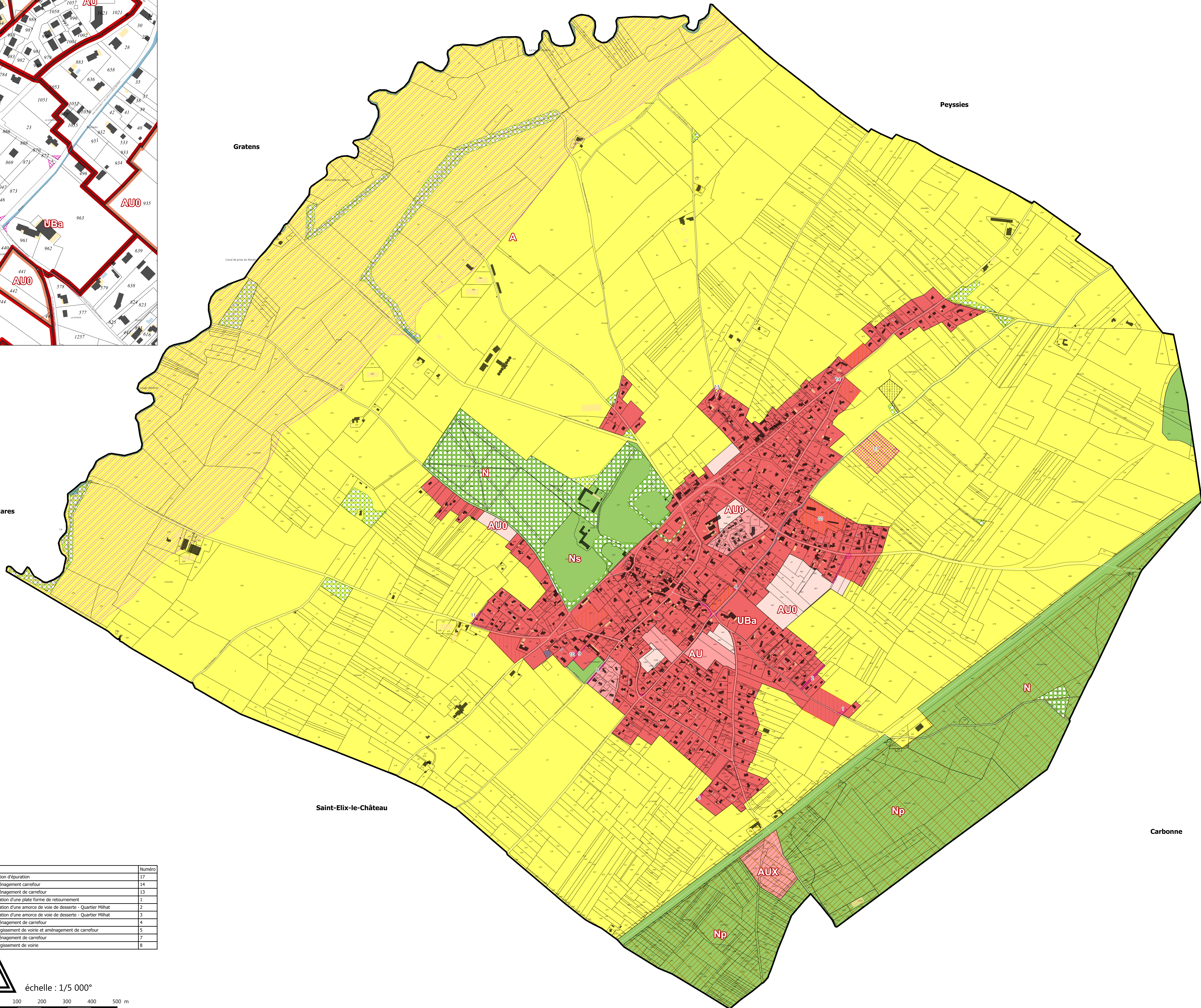
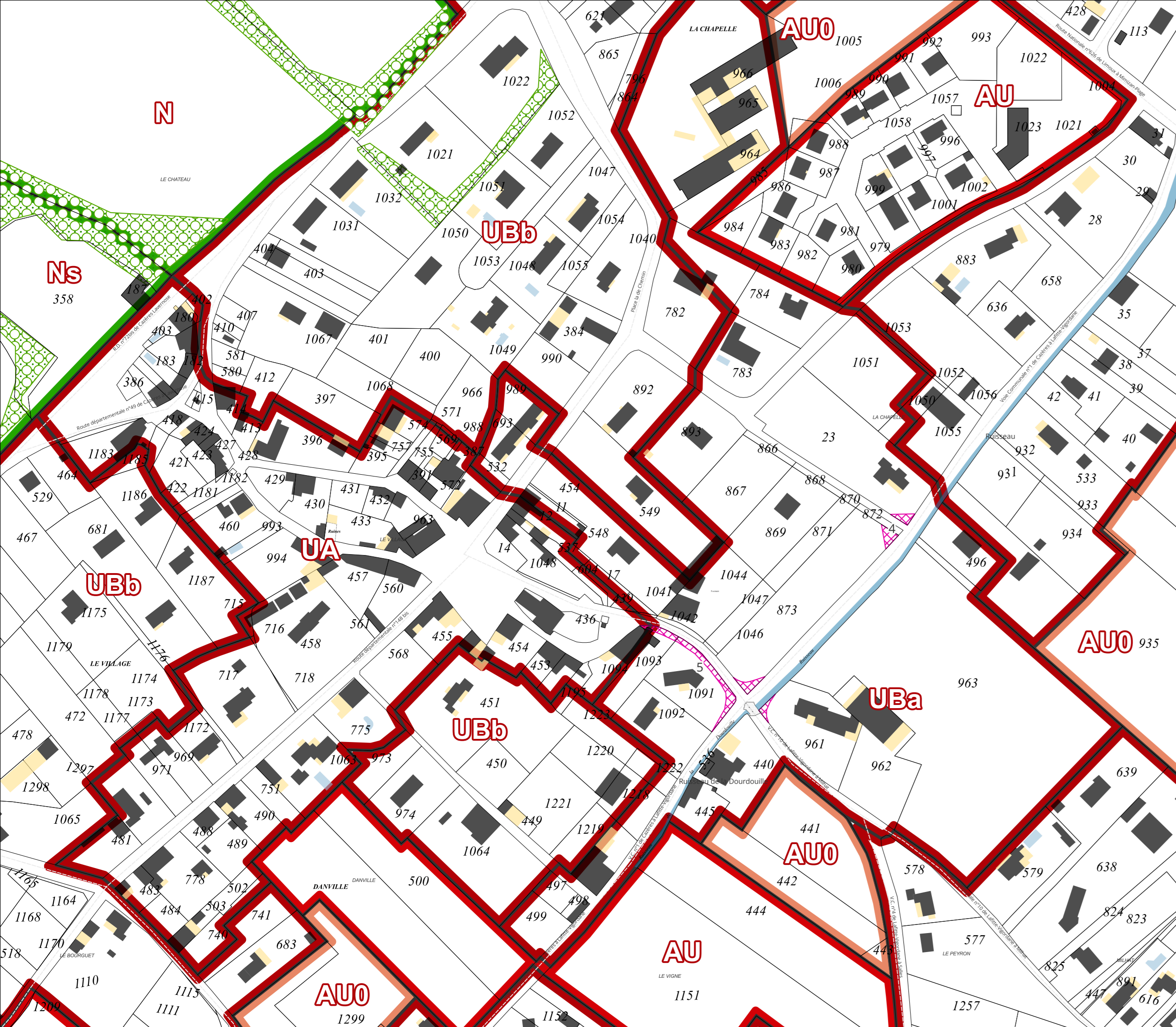

DEPARTEMENT DE HAUTE-GARONNE
 COMMUNE DE LAFITTE-VIGORDANE

P.L.U.

Modification du Plan Local d'Urbanisme

4-Document graphique

Modification du P.L.U. :

Approuvé le 09/07/2024

Exécutoire le

Visa

Date :

Signature :

- Légende**
- Zone de recherche et d'exploitation de carrière
 - PRESCRIPTION SURFACIQUE**
 - Espace boisé classé
 - Secteur avec interdiction de constructibilité
 - Emplacement réservé
 - Bâtiment identifié comme pouvant changer de destination
 - Secteur comportant des orientations d'aménagement et de programmation (OAP)
 - ZONES DU PLU**
 - U - zone urbaine
 - AU - zone à urbaniser
 - AUB - zone à urbaniser bloquée
 - A - zone agricole
 - N - zone naturelle et forestière

Objet	Numéro
ER : station d'épuration	17
ER : aménagement carrefour	14
ER : aménagement de carrefour	13
ER : création d'une plate forme de retournement	1
ER : création d'une amorce de voie de desserte - Quartier Milhat	2
ER : création d'une amorce de voie de desserte - Quartier Milhat	3
ER : aménagement de carrefour	4
ER : élargissement de voirie et aménagement de carrefour	5
ER : aménagement de carrefour	7
ER : élargissement de voirie	8

16 av. Ch. de Gaulle
 Batiment n°8
 31130 BALMA
 Tél : 05 34 27 62 28
 Fax : 05 34 27 62 21
 paysages@orange.fr

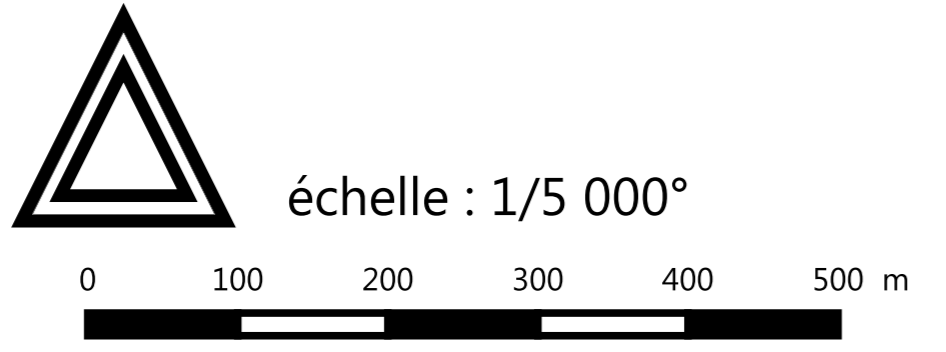

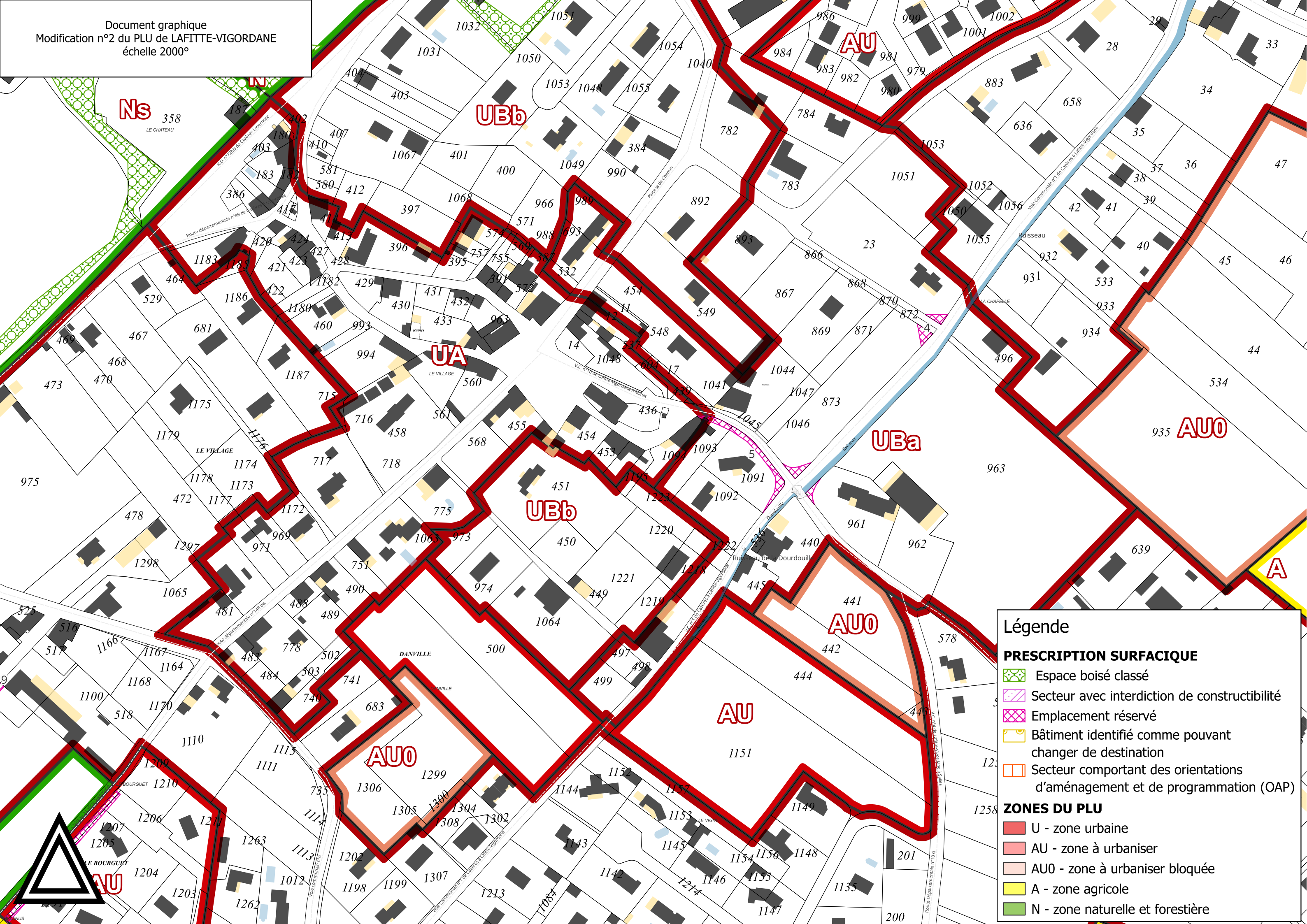

Légende

PRESCRIPTION SURFACIQUE

- Espace boisé classé
- Secteur avec interdiction de constructibilité
- Emplacement réservé
- Bâtiment identifié comme pouvant changer de destination
- Secteur comportant des orientations d'aménagement et de programmation (OAP)

ZONES DU PLU

- U - zone urbaine
- AU - zone à urbaniser
- AU0 - zone à urbaniser bloquée
- A - zone agricole
- N - zone naturelle et forestière