

Origine du projet

- Un projet initié en 2022, porté par des éleveurs désireux d'adapter leur outil de travail au changement climatique.

Présentation de Sunti

- La société Sunti, filiale du groupe SOPER, est dédiée au développement de parcs solaires : Sunti développe, finance, construit et exploite des **centrales photovoltaïques**.
- SOPER est une société française, pionnière et active dans les énergies renouvelables depuis 1989, et plus largement dans la transition énergétique.

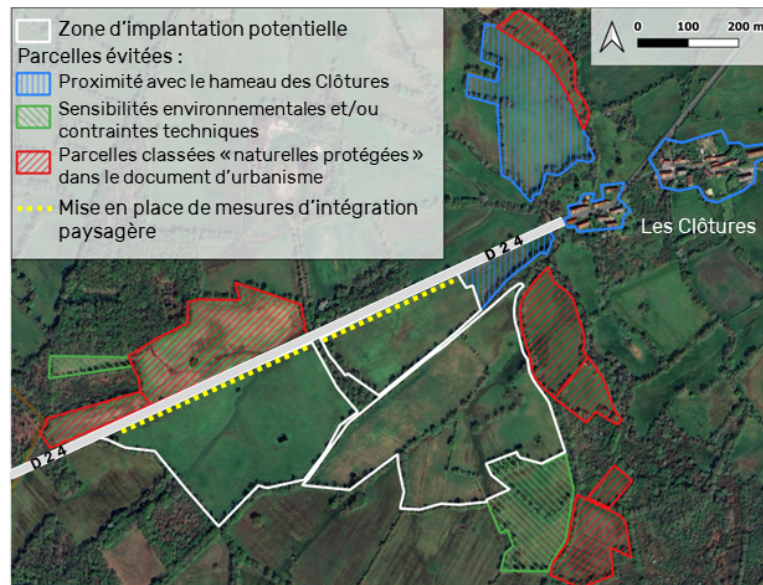
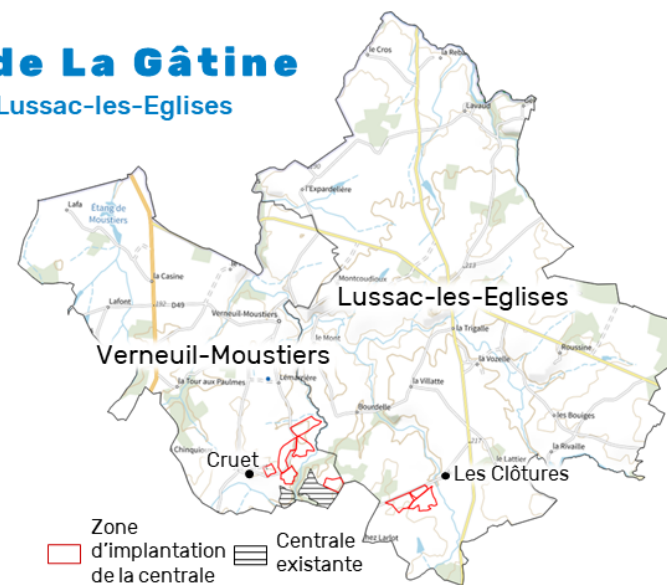

Localisation et intérêt du site

- Le site se trouve au Sud des communes de **Lussac-les-Eglises** et de **Verneuil-Moustiers**, à plus de 2 km des centres-bourgs.
- Le projet concerne environ **40 ha** de prairies (dont **14 ha** sur la commune de Lussac-les-Eglises)

Prise en compte des enjeux environnementaux et paysagers

- Les zones présentant des enjeux ont été évitées (proximité d'habitations, sensibilités environnementales).
- Des mesures d'**intégration paysagère** seront prises afin de limiter les co-visibilités (par exemple : renforcement des haies existantes à proximité des axes routiers)



Projet agricole

- Un projet collectif de diversification porté par **trois exploitations agricoles** qui vise à pérenniser leur activité sur le long terme.
- Une centrale conçue en concertation avec les exploitants et la **Chambre d'Agriculture**.
- Des hauteurs de structures et un espacement garantissant le maintien de l'usage agricole des terres.

Intégration du projet dans son territoire

- Le projet, de taille raisonnable, contribuera activement à la **transition énergétique** du territoire.
- Il a reçu le soutien des deux **communes** sur lesquelles il prévoit de s'implanter.
- Un partenariat est en cours de mise en place avec la **communauté de communes** du Haut Limousin en Marche pour soutenir des initiatives locales notamment en lien avec l'énergie ou l'agriculture.
- Le **financement participatif** sera ouvert à la construction de la centrale afin de permettre aux habitants de Lussac-les-Eglises de bénéficier d'un placement non risqué à taux attractif.
- Le projet générera sur le long terme et de manière récurrente une nouvelle **source de fiscalité** pour le territoire (communes et communauté de communes).

Des questions ?

Vous pourrez prochainement nous retrouver en mairie lors d'une permanence prévue à cet effet.

Vous pouvez également nous contacter :
par téléphone : **04 99 52 27 67** ou par mail : **n.falga@sunti.fr**

Mairie - 3 Avenue François de Bourdelle 87360 LUSSAC-LES-EGLISES
Téléphone : 05 55 68 21 10 - E-mail : mairie.lussac.les.eglises@orange.fr



Le mot du Maire

Comme tous les ans, la période estivale est terminée après une fête patronale de la St. Etienne réussie grâce à la participation du Comité d'Animation, des autres associations et des commerçants.

La rentrée des classes s'est déroulée avec l'arrivée d'une nouvelle Directrice, Mme Sonia GIRARDON, qui remplace Mme Chloé CHAILLE. Nous lui souhaitons une très bonne intégration.

Des nouveautés :

Pour les pompiers : Jérôme PAGENAUD a souhaité passer le relais comme chef de centre de secours à Jessica RIFFAUD, Caporale-Cheffe. Cependant, il reste pompiers volontaire. Nous tenons à le remercier pour toutes ces années de dévouement et nous accompagnerons la nouvelle cheffe dans sa fonction.

Eau : Conformément à la loi NOTRe la commune ne pourra plus assurer cette compétence. Le conseil municipal a souhaité confier cette mission à COUL GART'EAU (Voir article).

Assainissement : Comme pour l'eau, l'obligation de transfert à la communauté de communes sera effectif au 1er janvier 2025. Nous communiquerons sur cette évolution en début d'année dès que nous aurons voté le budget de la communauté de Communes.

Salle polyvalente : Des travaux ont été réalisés : électricité, éclairage, chauffage et plafond dans le but d'économies d'énergie.

La fin d'année approche : Un spectacle « Rire et Santé » offert par le département et d'autres partenaires aura lieu à la salle polyvalente le jeudi 10 octobre, ouvert à tous.

Un marché de Noël sera organisé comme tous les ans place de Fleury le 24 novembre.

Le repas de l'amicale des Pompiers aura lieu début décembre ainsi que le repas des aînés (des colis seront distribués à ceux qui ne pourront y assister).

La cérémonie des vœux est envisagée le mardi 7 janvier à 19 heures à la salle polyvalente.

Bonne fêtes de fin d'année à tous.

Daniel MAITRE

Certificat d'Urbanisme, Permis de Construire,

Déclaration Préalable ...

Nouveau



Vous pourrez remplir vos demandes d'urbanisme directement sur le site de dématérialisation "Portail Usager"

<https://sve.sirap.fr/#/087087/connexion>

Simple à utiliser et plus rapide pour l'instruction de votre dossier.



Sous la présidence de **Monsieur Stéphane DESTRUHAUT**,
Vice-président du conseil d'administration du SDIS de la Haute-Vienne

Le **Colonel hors-classe Franck MACHINGORENA**,

Directeur départemental des services d'incendie et de secours de la Haute-Vienne

Et Le service départemental d'incendie et de secours de la Haute-Vienne ont le plaisir de vous convier à la cérémonie de prise de commandement de la **Caporale-chefte Jessica RIFFAUD** au centre de secours de LUSSAC-les- EGLISES le **vendredi 18 octobre 2024** à 18h30.

Cette cérémonie se clôturera par une réception amicale.

TRANSFERT DES COMPETENCES « EAU ET ASSAINISSEMENT »

La loi NOTRe du 07 août 2015 portant Nouvelle Organisation Territoriale de la République imposait le transfert des compétences « eau/assainissement » aux Communautés de Communes au 1^{er} janvier 2020, la loi du 03 août 2018 a autorisé le report de ces transferts au 1^{er} janvier 2026.



TRANSFERT DE LA COMPETENCE EAU

Le Conseil Municipal, par délibération du 28 mai 2024, a décidé qu'à compter du 1^{er} janvier 2025, la gestion du service de distribution d'eau potable sera intégralement transférée au Syndicat COUL GART'EAU plutôt qu'à la Communauté de Communes. Ce syndicat regroupe 16 communes et exerce ses compétences par le biais d'une délégation de service confiée à la société SAUR.

Pourquoi ce choix et pourquoi en 2025?

La commune de Lussac est déjà membre du Syndicat COUL GART'EAU avec une connexion d'alimentation de secours depuis 2003. De plus, la société SAUR intervient sur la commune pour la surveillance et l'entretien du réseau de distribution publique d'eau potable dont le terme de la convention arrive au 31/12/2024. La gestion de ce service demande de plus en plus de technicité et doit répondre à des normes sanitaires très strictes.

Les avantages de ce transfert de compétences :

C'est donc le même prestataire SAUR qui assurera désormais la production et la distribution d'eau potable. COUL GART'EAU a un contrat de délégation de service publique avec la SAUR jusqu'au 31/12/2032. Par cette décision, nous confions la gestion de l'intégralité de la chaîne de l'eau, depuis sa production jusqu'à son traitement, à des spécialistes du secteur qui désormais veilleront au bon fonctionnement de nos réseaux. Le syndicat COUL GART EAU, par l'intermédiaire de la société SAUR s'engage à :

- Déterminer et mettre en œuvre un plan de renouvellement des infrastructures afin de garantir la continuité du service ainsi que de nouveaux investissements (Station de neutralisation.....)
- Assurer l'entretien et l'exploitation des réseaux de distribution d'eau potable
- Conserver le prélèvement de la ressource en eau sur les deux puits du COURET
- Assurer un service d'astreinte 24h sur 24
- Relever les compteurs annuellement et effectuer la facturation auprès des abonnés
- S'engager sur le renouvellement électromécanique du patrimoine de la commune...

Les conséquences pour l'usager :

Une telle qualité de prise en charge de la gestion de nos eaux a nécessairement un coût. Le syndicat COUL GART EAU sera désormais décisionnaire des tarifs appliqués (abonnement forfaitaire + consommation au m3) et il se doit d'appliquer des tarifs qui permettent d'assurer le fonctionnement des réseaux et d'anticiper leur renouvellement. La société SAUR appliquera également une facturation de ses services auprès de l'usager (abonnement + consommation). Les tarifs vous seront communiqués sur le prochain bulletin et devront tenir compte de l'harmonisation de l'ensemble des communes adhérentes.



A partir du 1^{er} janvier 2025, ce sera donc la société SAUR qui assurera la production et la distribution de l'eau potable. Pour toute URGENCE, veuillez contacter le n° suivant : 05.87.23.10.01

TRANSFERT DE LA COMPETENCE ASSAINISSEMENT

La compétence assainissement sera transférée de plein droit au 1^{er} janvier 2025 à la Communauté de Communes du Haut Limousin en Marche. Nous communiquerons sur ce transfert début 2025 dès que le budget de la Communauté de Communes sera voté.

La gestion de nos réseaux « eau et assainissement » était jusqu'ici bien maîtrisée et notre décision n'est en rien le constat d'une insuffisance mais d'une obligation de se conformer à la réglementation.



Description de l'association Equin'Idées :

Equin'Idées est une association équestre dont la Présidente est Ghislaine Benabdesadok. Elle a pour vocation de développer une équitation éthique et juste. Située dans un écrin de verdure à Lussac -les-Eglises, elle propose des séances individuelles ou en groupe d'accompagnement dans la relation humain-cheval, des stages d'initiation ou de perfectionnement mais également une Fête annuelle qui a lieu en général fin août.

Une Lussacoise aux Championnats de France en TREC :

Cette année, l'association s'est rendue aux Championnats de France afin de participer à l'épreuve Elite spéciale Parcours en Terrain varié (PTV) en TREC (Techniques de Randonnée équestre de Compétition). Notre discipline de prédilection se veut très complète : cheval bien dressé, calme et réactif à la fois, ayant une excellente complicité avec sa/son cavalier.e.

Nous nous classons 31/53 pour cette première année.

Signalisation :

Plusieurs panneaux équestres seront installés dans les alentours du siège de l'association ;

Contact : rislaine@equinidees.com - Tél : 06.33.38.32.25

Sécurité :

Nous rappelons aux usagers de la route que les chevaux peuvent avoir des phobies (bruit, mouvement, ...), par exemple, une conduite à 30km/h peut représenter une vitesse excessive.



Le 29 septembre, lors du Comice Agricole de la foire des Hérolles, l'EARL BRULE « Emmanuel et Romain » présentait 4 bovins.

3 ont été primés :

- Un 2ème prix a été attribué dans la section femelle
- Un 2ème prix a été attribué dans la section mâle
- Un 3ème prix a été attribué dans la section femelle

Lors du concours national de la souterraine, un animal de l'EARL BRULE était dans le top 15 sur 500 animaux présentés.

Bravo et félicitations à nos éleveurs.



37 avenue François de Bourdelle
87360 LUSSAC-LES-EGLISES
05 55 76 19 36

lussac-les-eglises@france-services.gouv.fr
UNIQUEMENT SUR RDV

**Horaires d'ouverture
pour prise de rendez-vous**
Lundi, Mardi, Jeudi, vendredi
de 9h00 à 12h00 et de 13h30 à 16h30
Mercredi
de 9h00 à 12h00



Lundi 9h 30/12h - 14h/16h 30
mardi 9h 30/12h - 14h/16h 30
Mercredi 9h 30/12h
Jeudi 9h 30/12h - 14h/16h 30
Vendredi 9h 30/12h - 14h/16h 30



CALENDRIER SAISON 2024-2025

EQUIPE PREMIERE



DATE	JOUR	LOCAL	VISITEURS	HEURE DU MATCH
08/09/2024	DIMANCHE	BELLAC	LUSSAC	15H
22/09/2024	DIMANCHE	LUSSAC	PEYRA DE BELLAC	15H
05/10/2024	SAMEDI	FRATERNELLE	LUSSAC	20H
13/10/2024	DIMANCHE	LUSSAC	NANTIAT	15H
20/10/2024	DIMANCHE	BERSAC	LUSSAC	15H
27/10/2024	DIMANCHE	LUSSAC	ST BRICE	15H
10/11/2024	DIMANCHE	CAPO	LUSSAC	15H
17/11/2024	DIMANCHE	VEYRAC	LUSSAC	15H
01/12/2024	DIMANCHE	LUSSAC	ST GEORGES	15H
08/12/2024	DIMANCHE	ANF	LUSSAC	15H
19/01/2025	DIMANCHE	LUSSAC	BESSINES	15H
26/01/2025	DIMANCHE	PEYRA DE BELLAC	LUSSAC	15H
09/02/2025	DIMANCHE	LUSSAC	FRATERNELLE	15H
15/02/2025	SAMEDI	NANTIAT	LUSSAC	20H
09/03/2025	DIMANCHE	LUSSAC	BERSAC	15H
16/03/2025	DIMANCHE	ST BRICE	LUSSAC	15H
30/03/2025	DIMANCHE	LUSSAC	CAPO	15H
06/04/2025	DIMANCHE	LUSSAC	VEYRAC	15H
13/04/2025	DIMANCHE	ST GEORGE	LUSSAC	15H
27/04/2025	DIMANCHE	LUSSAC	ANF	15H
03/05/2025	DIMANCHE	BESSINES	LUSSAC	20H
18/05/2025	DIMANCHE	LUSSAC	BELLAC	15H

EQUIPE RÉSERVE

DATE	JOUR	LOCAL	VISITEURS	HEURE DU MATCH
08/09/2024	DIMANCHE	LUSSAC	BELLAC	15H
22/09/2024	DIMANCHE	RAZES	LUSSAC	15H
06/10/2024	DIMANCHE	LUSSAC	FROMENTAL	15H
13/10/2024	DIMANCHE	BESSINES	LUSSAC	15H
20/10/2024	DIMANCHE	LUSSAC	DORAT	15H
27/10/2024	DIMANCHE	AMBAZAC	LUSSAC	13H
10/11/2024	DIMANCHE	LUSSAC	NIEUL ST GENCE	15H
17/11/2024	DIMANCHE	LUSSAC	FOLLES	15H
01/12/2024	DIMANCHE	AZAT LE RIS	LUSSAC	15H
08/12/2024	DIMANCHE	LUSSAC	ST JOUVENT	15H
19/01/2025	DIMANCHE	AF PORTUGAIS	LUSSAC	13H
26/01/2025	DIMANCHE	LUSSAC	RAZES	15H
09/02/2025	DIMANCHE	FROMENTAL	LUSSAC	15H
16/02/2025	DIMANCHE	LUSSAC	BESSINES	15H
08/03/2025	SAMEDI	DORAT	LUSSAC	20H
16/03/2025	DIMANCHE	LUSSAC	AMBAZAC	15H
30/03/2025	DIMANCHE	NIEUL ST GENCES	LUSSAC	15H
06/04/2025	DIMANCHE	FOLLES	LUSSAC	15H
13/04/2025	DIMANCHE	LUSSAC	AZAT LE RIS	15H
27/04/2025	DIMANCHE	ST JOUVENT	LUSSAC	15H
04/05/2025	DIMANCHE	LUSSAC	AF PORTUGAIS	15H
18/05/2025	DIMANCHE	BELLAC	LUSSAC	15H

QUAND ?	QUOI ?	QUI ?	OU ?
10 octobre	L'échappée belle des Aidants	Association d'Aide aux Personnes à Domicile (ADPAD)	salle polyvalente
20 octobre	Bourse aux vêtements	Association des Parents d'Elèves (APE)	salle polyvalente
27 octobre	LOTO	Club du Bonheur	salle polyvalente
9 novembre	Belote	Comité d'Animation	salle polyvalente
10 novembre	LOTO	Comité d'Animation	salle polyvalente
17 Novembre	LOTO	Comité des Fêtes de Saint-Martin-le-Mault	salle polyvalente
24 novembre	Marché de Noël	Comité d'Animation	place de Fleury
14 décembre	Repas Sainte Barbe	Amicale des Pompiers	salle polyvalente



Obtenir son identité numérique certifiée

France Identité
Gardez la maîtrise de vos données d'identité

Accéder à des démarches sensibles de façon totalement dématérialisée

Comment faire certifier son identité numérique ?

Les conseillers de France Services peuvent vous aider pour toutes les étapes.

Pour obtenir la certification de votre identité numérique, vous devez :

1. Créer votre identité numérique France Identité.
2. Initier une demande de certification de votre identité numérique depuis votre application France Identité.
3. Confirmer votre adresse e-mail, saisir votre code personnel, puis effectuer une lecture de votre carte d'identité en NFC. L'application génère un QR code.
4. Pour cette démarche, la France-Services de LUSSAC LES EGLISES accueille avec rendez-vous. Vous pouvez vous y rendre sur les horaires d'ouverture habituels.

Qu'est-ce que l'identité numérique certifiée ?

Un usager détenant une identité numérique France Identité peut la faire certifier après une demande dans son application suivie d'un passage dans une mairie formée à cette démarche. L'identité de l'utilisateur est alors vérifiée lors d'un face à face avec un agent de mairie, au moyen d'une comparaison de ses empreintes avec celles contenues dans le titre présenté.

A quoi sert l'identité numérique certifiée ?

L'identité numérique certifiée permet de réaliser à distance des démarches qui nécessitent jusqu'alors un déplacement de l'utilisateur à des fins de vérification d'identité.



Scanner le QR code pour en savoir plus



Financé par l'Union européenne
NextGenerationEU



France services Journées France services



France services Lussac-Les-Églises
37 avenue François de Bourdelle 87360 Lussac les Églises
Téléphone : 05 55 76 19 36
Mail lussac-les-eglises@france.services.gouv.fr

Du 7 au 19 octobre 2024

France services

Le mardi 8 octobre
France Rénov'
de 14h00 à 16h45



Le jeudi 17 octobre
Mission Locale
De 9h00 à 12h00

PROCHE DE VOUS, PROCHE DE CHEZ VOUS

Inscription et renseignements auprès de votre France services et sur france-services.gouv.fr



Source : préfecture Haute-Vienne



François PESNEAU, **Préfet de la Haute-Vienne** et les porteurs des 24 espaces France services du département ont signé la **charte Guid'Asso**, le 12 septembre à Saint-Just-le-Martel.

Source : préfecture Haute-Vienne



L'objectif est que tout bénévole associatif puisse poser ses questions à un conseiller France services, qui sera à même de l'orienter immédiatement vers le bon interlocuteur au sein de ce réseau.

Il s'agit d'une première au plan national.

Voyage à Cognac



Le Club du bonheur s'est rendu à Cognac le 4 septembre 2024 pour un moment de partage et de convivialité.

Cérémonie du 14 juillet

Merci à l'harmonie du Dorat pour leur présence à la cérémonie du 14 juillet.



Une gerbe a été déposée au monument par les enfants de Lussac-les-Eglises. Un apéritif et un repas dans le parc de la Mésou, animé par Elodie Diamant, ont clôturé la journée.

Merci à Jean-Pierre SCHWECHLER pour ces décorations qui embellissent nos places.



RENTREE SCOLAIRE 2024/2025

Une nouvelle directrice, **Sonia GIRARDON**, assure l'enseignement avec **Eve DUCHAMBON**. **Nathalie LE POTIER** et **Nadine MAYAUD** officient respectivement à la garderie et à la cantine. **Véronique ARLOT** intervient auprès des classes maternelles au poste d'ATSEM. Les enfants sont accueillis à partir de 07h15 le matin jusqu'à 18h45 le soir à la garderie. Le midi, les repas servis sont préparés traditionnellement avec des produits locaux.

Toutes ces informations peuvent être consultées sur le site de la commune
[Https:// lussac-les-eglises.fr](https://lussac-les-eglises.fr)

 **Gratuit**

L'ÉCHAPPÉE BELLE des Aidants

JEUDI 10 OCTOBRE
Lussac-les-Eglises - Salle polyvalente

La Clownerie présente
14h30 : Conférence spectacle "La clownerie" (rire et santé)
16h : Goûter/débat
17h : Jeu de l'oie, jeux géants

Conférence-Spectacle
Tous Publics dès 10 ans.
Durée : environ 1h15

Pour toutes informations
Adpad 05 55 10 11 85 ou Harmonie Mutuelle 06 03 20 42 79



Permanence du Solidaribus du Secours Populaire :

Dès septembre la tournée reprendra le 2e mardi du mois.

Les bénévoles proposent un accueil, Une distribution de produits alimentaires et d'hygiène.

Toute personne rencontrant des difficultés sociales pourra se présenter à la permanence, munie de ses justificatifs de situation, pour bénéficier de l'aide du Secours Populaire. Les permanences du Solidaribus ont lieu chaque mois. Le véhicule est stationné sur le parking de la salle polyvalente, à proximité de la Mairie.

Pour tout renseignement : Secours Populaire / 05 55 04 20 00 / solidaribus.spf87@orange.fr



FAMILLES RURALES VALLEE DE LA BENAIZE

vous informe des dates de reprise de ses activités :

COURS DE FRANCAIS le 3 septembre à 10 h

ATELIER CREATIF le 12 septembre à 14 h 30 au local

COURS DE GYMNASTIQUE LE 20 septembre à 9 h30 à la salle Polyvalente

renseignements : 06 01 99 18 94

bonne reprise,
La Présidente : C. MAUDUIT.



NÔEL DES AINES 2024

7 décembre 2024

Cette année des coupons-réponses seront distribués aux personnes de plus de 70 ans pour assister au repas offert par le CCAS.

En cas d'oubli, merci aux personnes concernées de contacter le secrétariat de la Mairie.



Ordures Ménagères

Mise en place d'une nouvelle boîte mail pour l'envoi des réclamations et autres informations.

serviceom@cchlem.fr



PROCHAIN RAMASSAGE DES ENCOMBRANTS :
JEUDI 28 NOVEMBRE