

B I E N V E N U E



PRÉSENTATION DE LA COMMUNE



Qui a Bretagne sans Jugon a chape sans chaperon

Jugon Les Lacs est une commune de **2578 habitants d'une superficie de 38 km²**.

Idéalement située en bordure de la **RN 176** et de la **RN 12**, notre commune est à 15 min de Lamballe et Dinan, 35 min de St Brieuc et 45 min de Rennes.

Une **gare SNCF** à proximité des Vallées –Dolo, permet des départs vers Rennes et St Brieuc tous les matins.



NOS DIFFERENTS LABELS

- Petites Cités de Caractère
- Village Étape
- Village Fleuri
- Station Verte
- Station Pêche
- Éco-quartier
- Terre Saine
- Promotion des parcours de pêche sportifs



jugonleslacs.bzh



Application mobile Localiti



Jugon Les Lacs



2 place du Martray – Jugon Les Lacs
02 96 31 61 62
mairie@jugonleslacs.bzh

	AM	PM
LUNDI	9h-12h	
MARDI	9h-12h	14h-17h
MERCREDI	9h-12h	
JEUDI	9h-12h	14h-17h
VENDREDI	9h-12h	14h-17h
SAMEDi	9h-12h	

RÉPUBLIQUE FRANÇAISE France Identité
Liberté
Égalité
Fraternité

Obtenir une identité numérique certifiée en mairie

Scannez le QR code pour en savoir plus



- ◆ Carte nationale d'identité
- ◆ Passeport biométrique
- ◆ Certification identité numérique

Prise de RDV en ligne : jugonleslacs.bzh



**PROCHE DE VOUS,
PROCHE DE CHEZ VOUS**

Une équipe d'animation qui se relaie pour vous accompagner dans toutes vos démarches administratives sur internet.

jugon-les-lacs@frances-services.gov.fr

Espace numérique à disposition

Accès Wi Fi

ATELIERS NUMÉRIQUES

Besoin d'aide ?

Permanences

Trésor Public : jeudis après-midi de 14h à 17h sur rdv.impot.gov.fr

Mission Locale : 1er et 3ème mardi du mois de 14h à 17 sur rdv.au.02.96.50.84.50

Conciliateur de justice : 2ème mardi du mois de 14h à 16h sur rdv.au.02.96.31.61.62.

Assistante sociale : jeudis matin sur rdv.au.02.96.50.10.30

SOLIHA : 1er mardi du mois sur rdv.au.02.96.32.96.66

ALEC : 1er mercredi matin du mois sur rdv.au.02.96.32.96.66

ADAJ : 4ème jeudi de chaque mois sur rdv.au.02.96.61.83.79

POINT CONSEIL BUDGET : 4ème mercredi matin de chaque mois 06.65.54.15.81

MSA : un vendredi par mois sur rdv.au.02.98.85.79.79

SERVICES DE L'AGGLOMERATION



lamballe-terre-mer.bzh
Communauté d'agglomération

un seul numéro 02 96 50 00 30

Le territoire de Lamballe Terre & Mer est composé de **38 communes** réparties sur une superficie de **900 km²**. La population totale est de **68 308 habitants**.



TRANSPORT PUBLIC

- Pour vous déplacer sur le territoire de Lamballe Terre & Mer, découvrez le réseau Distribus sur distribus.bzh ou contacter le 02 96 32 33 34.
- Pour vous déplacer en Bretagne, retrouvez toutes les infos sur les lignes interurbaines du réseau BreizhGo sur breizhGo.bzh.



02 96 32 33 34

Sur un simple appel au
vous chercher à votre domicile*.

au plus tard **la veille avant 17h**, une navette vient

des services à la demande pour desservir l'ensemble du territoire

- **Présentez vous moins 5 minutes avant l'heure prévue de prise en charge** car un passager en retard au point de rendez-vous n'est jamais attendu par le conducteur.
- Pour toute **annulation** ou report d'une réservation, téléphonez au 02 96 32 33 34 au minimum une heure avant l'heure prévue de prise en charge. En cas de réservation non honorée, vous vous exposez à des sanctions pouvant aller jusqu'à l'exclusion du service.

** service accessible à toute personne résidant à plus de 300 mètres d'un arrêt des Citadines et en tout point du territoire pour les personnes à mobilité réduite.*

COLLECTE DES DÉCHETS

Déchèterie

Les 4 routes
22270 Jugon Les Lacs
02 96 31 69 42

Accessible seulement
sur présentation
d'une carte de déchetterie

Lundi	9h-11h45	
Mardi		13h30-17h30
Mercredi	9h-11h45	13h30-17h30
Jeudi		13h30-17h30
Vendredi	9h-11h45	13h30-17h30
Samedi	9h-11h45	13h30-17h30

Collecte porte à porte

Contact : 02 96 50 13 76 ou contactdechets@lamballe-terre-mer.bzh
Le calendrier de ramassage est accessible sur le site internet de la mairie et de lamballe terre et mer

ENFANCE & JEUNESSE

Lamballe Terre & Mer assure la gestion des crèches, centres de loisirs et animations sur le territoire

Direction enfance jeunesse

<http://www.lamballe-terre-mer.bzh/accueil/vivre-habiter/enfance-jeunesse>

Petite enfance 0-6 ans
Accueils de loisirs 3-11 ans

Site Plénée-Jugon : 02 96 50 79 07
alsh-plenee-jugon@lamballe-terre-mer.bzh

Animations 11-17 ans
Informations/Actions Jeunesse

Siège : 02 96 50 59 54
enfance-jeunesse@lamballe-terre-mer.bzh

ASSAINISSEMENT

Service assainissement individuel

38 bis rue d'Armor 22400 Lamballe-Armor
Renseignements : 02 96 50 88 21
contactspanc@lamballe-terre-mer.bzh

Pour les contrôles d'assainissement collectif :

Contacteur VEOLIA : www.service.eau.veolia.fr

Liste des assistantes
maternelles
disponible en mairie

Micro-crèche «Regards d'Enfants»

Rue de la Fontaine - Jugon-les-Lacs
microcreche-jugon@lamballe-terre-mer.bzh



EQUIPEMENTS SPORTIFS

- Trois terrains de Football (Dolo, St-Igneuc, Jugon)
- Deux terrains multisports (Etang du Lou et Etang de Jugon)
- L'aire de VTT des roches blanches
- Un terrain de tennis extérieur au bord du Lac + une salle de tennis au Bout de la Ville
- Des chemins de randonnées pédestres, équestres, VTT...
- L'espace Art et Mouvement Joséphine Baker à Dolo
- L'espace de fitness de plein air Alice Milliat au bord du Lac de Jugon



Bornes électriques

- derrière le foyer rural de Jugon
- parking du Manoir du Lou à Dolo



SALLES COMMUNALES

- **Foyer Rural Jugon** Salle d'une capacité de 300 personnes Hall - vestiaire - cuisine équipée - bar- salle avec une partie carrelée et une partie parquet - scène.
- **Salle polyvalente Dolo** Salle d'une capacité de 200 personnes-Hall-vestiaire - cuisine équipée - bar- salle avec une partie carrelée et une partie parquet - scène - écran - sono - rétro-projecteur
- **Petite salle Dolo** (annexée à la salle polyvalente) d'une capacité de 35 personnes - cuisine équipée
- **Salle du P'tit Forum** Espace Associatif situé 2 bis venelle du prieuré entièrement dédié aux associations communales



JARDIN DES SAVEURS

La municipalité met à disposition des personnes et des familles qui le souhaitent une parcelle de terrain à exploiter sur un espace collectif municipal. Si vous êtes intéressé, veuillez prendre contact avec la mairie.





MEDIATHEQUE MUNICIPALE

Située dans la Maison des Associations, Place du Martray, à côté de l'Office de Tourisme, la Bibliothèque vous accueille :

Horaires :

- le mardi de 16h30 à 18h00
- le mercredi de 10h00 à 12h00 et de 15h à 18h
- Le Jeudi de 16h30 à 18h
- le vendredi de 10h00 à 12h00
- le samedi de 10h00 à 12h00

Abonnement
gratuit

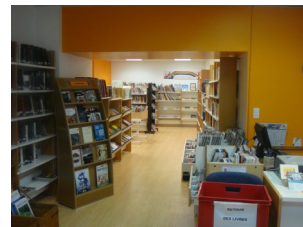

Animations "en anglais" pour petits et grands , Atelier Scrapbooking, Atelier Manga, Atelier généalogie, Club de Lecture

A votre disposition, vous trouverez pour les enfants, les ados et les adultes plus de 7000 livres (romans, documentaires, bandes dessinées, ...), des DVD et des CD.



Grace à votre abonnement à notre bibliothèque, vous pouvez avoir accès à des documents numériques téléchargeables sur internet. Livres, films, musique...

Pour tout renseignement appeler le 02 96 31 63 44 pendant les heures d'ouverture

EHPAD DU PRIEURÉ

L'EHPAD, situé rue du Prieuré, accueille des personnes âgées d'au moins 60 ans, seules et en couple.

La résidence comprend 48 logements.

Pour tout renseignement complémentaire, contacter l'EHPAD 02 96 31 68 68

Site internet : ehpadjugonleslacsh.wix.com/residence-le-prieure





ENFANCE ET JEUNESSE

ECOLE PUBLIQUE LA MARETTE

Directrice : Mme LE ROLLAND Stéphanie

Inscription à la mairie

ecoledolojugon@gmail.com

Site de Jugon les Lacs :

2 Impasse de la Marette
Tél 02 96 31 67 70

Accueil des classes maternelles , CM1 et CM2

Lundi, mardi, jeudi, vendredi
9h15 à 12h15 et 13h45 à 16h45



Site de Dolo :

6 rue de l'Etang
Tél 02 96 31 67 49

Accueil des classes CP, CE1, CE2

Lundi, mardi, jeudi, vendredi
9h00 à 12h15 et 13h30 à 16h30



Les 2 sites scolaires ont un service de garderie

Amicale Laïque de l'Ecole Publique

Contact : amicalejugondolo@gmail.com

ECOLE PRIVEE SAINT-YVES

Accueil de la maternelle jusqu'au CM2
Chef d'Etablissement: Mme Brixy Emeline
2 Rue de la Forêt 22270 JUGON-LES-LACS
Tél 02 96 31 62 07
Site Officiel : www.ecolestyves.fr
Adresse mail : ecole.st-yves@orange.fr



APEL Association des Parents d'Elèves
Contact : apel.saintyves@yahoo.fr

Transports
scolaires



Un service de transport scolaire gratuit dessert
les 3 sites scolaires de la commune



Conseil Municipal des Enfants

Des conseillers(ères) municipaux(pales) des classes de CM1, CM2 siègent actuellement au Conseil Municipal des Enfants

Le CME permet à ces jeunes de proposer, défendre leurs projets et de les mettre en œuvre sur la commune. Il vise également d'autres objectifs fondamentaux comme devenir acteurs de la vie communale, représenter les autres enfants de la commune nouvelle, apprendre à élaborer un projet, développer leur sens civique et de la citoyenneté, prendre des décisions...

Le CME se réunit en moyenne 1 fois par mois à la mairie, l'encadrement est assuré par 1 animatrice diplômée accompagnée d'élue(s) adultes

INFORMATIONS UTILES

Défibrillateur Automatique

Accessible à toutes les personnes
à proximité de la mairie de Jugon
et à la salle polyvalente de Dolo



Collecte

- ◆ **Bouchons**
- ◆ **radios usagées**
- ◆ **Piles usagées**

Dans le hall de la mairie de Jugon



Borne Collecte textile

- Place de la poste
- Salle polyvalente Dolo



Tri Verres

- Place de la poste
- Rue du Bocage (petit parking du Lac)
- St Igneuc
- Lescouët (village Chanteloup)
- Parking salle polyvalente de Dolo



MARCHÉS HEBDOMADAIRES

➔ Tous les vendredis matins place du Martray à Jugon Les Lacs
de 8h30 à 12h30

➔ Les samedis matin Place de la Liberté à Dolo : marché de producteurs locaux
Foire 2ème samedi matin du mois de 9h à 12h

Marchés Hebdomadaires

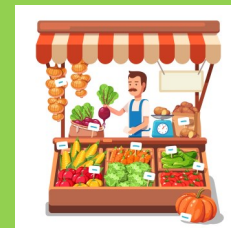

MAISON PÊCHE ET NATURE

www.maisonpechenature.com

2 Rue des Grands Moulins,
22270 Jugon-les-Lacs
Tél. : 02 96 50 60 04



La Maison Pêche et Nature est un espace d'accueil et de renseignements sur la pêche dans le département, n'hésitez pas à nous rendre visite ou à nous contacter pour toute question. L'équipe d'animation de la Maison Pêche et Nature propose ses services à tous les publics : centres de loisirs (dés 3 ans), adolescents, groupes à mobilité réduites, personnes handicapées, comités d'entreprise, RPAM et crèches, personnes âgées, etc...

Parmi les services proposés à la Maison Pêche et Nature des Côtes d'Armor :

- Vente de cartes de pêche départementales
- Boutique de souvenirs / livres sur la pêche et la nature
- Location de matériel de pêche
- Location de barques
- Espace d'exposition temporaire
- Espace d'exposition permanent consacrée à l'anguille
- nombreuses animations sont proposées pour tous les publics

STATION SPORTS NATURE

www.stationsportsnature.fr

Le Bocage
22270 Jugon-les-Lacs
Tél: 02 96 31 67 04



Aujourd'hui la mission de la Station Sports Nature est d'organiser et développer la pratique des sports nature dans un but d'initiation, de découverte, de loisirs et de tourisme. Les activités proposées :

- tir à l'arc
- course d'orientation
- kayak
- stand up paddle simple
- grand stand up paddle
- stand up paddle de course
- offre « multi-activités »
- vélo à assistance électrique en partenariat avec la commune de Jugon-les-Lacs
- tour d'escalade
- sarbacane
- barques de promenade
- grimpe d'arbres
- catamarans enfants/ados
- descente de l'Arguenon en kayak

BZH WAKE PARK

Téléski Nautique de Bretagne & Aquapark

www.bzhwakepark.com

Etang du lou—Dolo
22270 Jugon-les-Lacs
Tel : 02 57 57 84 13

L'histoire du Téléski Nautique de Bretagne, c'est avant tout l'histoire de 4 amis d'enfance, passionnés par la glisse sous toutes ses déclinaisons. C'est donc dans une atmosphère singulière et détendue que vous pourrez découvrir cette activité 100% fun! Les débutants seront aidés, conseillés, alors que les riders plus aguerris trouveront toute l'émulation nécessaire à leur progression dans un Park ludique tout neuf et sécurisé.

Et l'aquapark : un espace ludique sur l'eau de 900m2 pour petits et grands. A partir de 7 ans ou moins accompagné d'un adulte.



ACTIVITÉS SOCIALES & CULTURELLES

Comité de Jumelage

Comitedejumelage.jugonleslacs@hotmail.fr
<http://jumelage-jugonleslacs.weebly.com/>

Comité des fêtes Jugon

Contact :
www.comitedesfetesjugon.com

Comité des fêtes St Igneuc

Contact : 06 87 09 27 21

Comité des Fêtes Dolo

Contact : comitefetesdolo@proton.me

Dolo en Musique

Contact : fdldolo@gmail.com

Festilacsandco

Contact : festilacsandco@gmail.com

Ecole de musique Communautaire

ecolearts@lamballe-terre-mer.bzh
Contact : 02 96 50 94 75

Club des Lacs

Contact : 06 30 52 49 44

Club des Aînés ruraux de Dolo

Contact : guyrouvrais@orange.fr

Anciens Combattants Jugon

Renseignement à la mairie

FNACA Dolo

Renseignement à la mairie

Café philo

Contact : brigitte.desriac@orange.fr

Théâtre : La troupe de Jugon

Contact : juliejune83@gmail.com

Charity shop/Hospice Africa

Contact : rees.hanley@orange.fr

Chasse Lescouët

Contact : cloarecemile@gmail.com

Chasse St Igneuc

Contact : labbe.jeanluc@orange.fr

Chasse Dolo

Contact :

Jeunes Agriculteurs

Contact : ja22@ja22.fr

ACTIVITÉS SPORTIVES

Les Vallées Football Club

<https://lesvallees.footeo.com/>

Team Bikers

22teambikers@gmail.com
teambikers22.jimdo.com

La roue libre Jugonnaise

Contact : larouelibre.jugonnaise@outlook.fr

Vélo Club Vallée Verte

Contact : vcvalleeverte@gmail.com

Les danseuses des Lacs

modern jazz, classique , hip hop
Contact : dansejugon@gmail.com

Dance M Moove - Zumba

Contact : dancemmove@orange.fr

La Rosargue /Danse bretonne

Contact : idenoual2@gmail.com

Feeling Danse - Line Danse

Contact : feelingdance2013@gmail.com

Pétanque des Lacs

Contact : petanquejugonnaise@gmail.com

Tennis Club Arguenon Mené

Contact : tcarguenonmene22@gmail.com

Yoga

Président : Christelle PUICHAULT
Contact : 06 64 63 06 76

Taï Chi

Entre Terre et Ciel de Penthièvre
Contact : etc22@orange.fr

Gymnastique adultes

Contact : marcellethebault@orange.fr

Hunaudaye Tonic

Contact : hunaudaye.tonic@gmail.com

Jugon Darts Club /Fléchettes

Contact : jugondc@yahoo.com

PROFESSIONNELS DE SANTÉ & BIEN ÊTRE

Maison de Santé

5 médecins généralistes

PA des 4 routes Rue des 4 Vents
02 96 31 68 19

Cabinet Infirmier

2, rue des Pommiers
02 96 31 73 63

Dentiste

25 bis rue de Penthièvre
02 96 51 52 77

Sages femmes

PA des 4 routes Rue des 4 Vents
06 63 01 53 89

Pôle Ophtalmologique

ZA des 4 routes
02 96 30 82 50

Psychomotricienne

15 rue des écoles
06 03 15 87 42

Ostéopathe

3 bis rue de la petite chaussée
07 62 22 85 87

Psychologue Neuropsychologue

15 rue des écoles
06 80 56 68 43

Orthophoniste

15 rue des écoles
07.60.20.42.41

Kinésithérapeute

2 rue des Pommiers
02 96 31 60 07

Naturopathe, réflexologue

15 Rue de la petite chaussée
06 28 45 33 76
www.rosemarynaturopathe.fr

Sophrologue/Praticienne Reiki

15 Rue de la petite chaussée
06 47 08 12 49

Pharmacie des Lacs

21 bis, rue de Penthièvre
02 96 31 61 11

Maoli institut

3 grande rue—St igneuc
06 50 68 65 70
www.maoli-institut.com

Institut Douceur d'Aïden

19 rue de Penthièvre
douceuraiden@outlook.fr

Clinique vétérinaire de l'Arguenon

PA des 4 routes ,2 Route de Lamballe,
02 96 31 61 91 www.cvarguenon.fr

NUMEROS UTILES

DÉPANNAGES

ENEDIS (réseau électrique)	09 726 750 22
Orange	1013
Saur (réseau eaux)	02 22 06 45 09

RELAIS POSTAL

Relais postal à Carrefour Express 02.96.31.60.04

URGENCES

Samu	15
Police secours	17
Pompiers	18
Gendarmerie	02.96.31.61.18

Pour plus de renseignements, consultez notre site internet :

www.jugonleslacs.bzh