

Conseil d'exploitation

Lundi 21 octobre 2024



l'eau
du Dunkerquois

SYNDICAT

Régie Exploitation
de l'Assainissement

Ordre du jour :

Projets de délibérations :

Administration générale, conventions et marchés publics

05. – Adoption du Rapport annuel sur le Prix et la Qualité du Service public de l'assainissement sur le territoire du Syndicat de l'Eau du Dunkerquois – année 2023 – **(collège ASSNT)**

Travaux

15. – Exploitation, entretien et maintenance des installations des stations d'épuration, des postes de refoulement et du réseau de collecte des eaux usées – lancement d'une procédure formalisée sous forme d'appel d'offres ouvert – modification de la délibération du 19 juin 2024 - **(collège ASSNT)**

Questions diverses :

- Projet travaux à Zudausques
- Faits marquants au 1^{er} semestre 2024 Exploitation
- Point budgétaire au 15/10/24
- Prospective budgétaire

APPEL

Délégué.e		Présent.e	Absent.e
Cédric	AMMEUX		
Didier	BEE		
Alain	CLABAUT		
André	CORDIER		
André	DEVIGNE		
Michel	LHEUREUX		

Délibération n°05

Adoption du Rapport annuel sur le Prix et la Qualité du Service public de l'assainissement sur le territoire du Syndicat de l'Eau du Dunkerquois – année 2023 –
(collège ASSNT)

Caractéristiques du service public d'assainissement collectif et non collectif

Assainissement collectif :

- 1 127 abonnés,
- Volumes traités : 136 670m³,
- 4 unités de traitement,
- 19 postes de refoulement
- 41,84 kms de réseau dont 32,24 kms de réseaux gravitaires
- Recette = 695 K€ par an.

Assainissement non collectif :

- 279 abonnés
- 86 contrôles des installations d'assainissement non collectif.
- Recette = 1 813 €/an.



6 communes concernée depuis 2020

Faits marquants de l'année 2023

Après le passage des tempêtes Ciaran et Domingos le 02 novembre 2023, le pas-de-calais a été touché par une crue exceptionnelle des eaux.



Les ouvrages les plus touchés ont été :

le PR de la mairie à ZUDAUSQUES qui a été raviné à deux reprises suite à deux épisodes de précipitations intenses

le PR Brasserie à ACQUIN WESTBECOURT qui s'est retrouvé sous les eaux pendant plusieurs jours

le PR Village à ACQUIN WESTBECOURT qui à saturation a drainé pendant plusieurs jours les eaux de surface qui s'infiltraient dans le réseau d'assainissement

La STEP de QUERCAMPS dont le poste d'entrée s'est retrouvé sous les eaux de ruissellement et à nécessité une mise à l'arrêt pour ne pas lessiver la STEP.

Caractéristiques du service public d'assainissement collectif

Les indicateurs 2023 des unités de traitement

Boues extraites
23,8 TMS épanchées
100 % de conformité



Autosurveillance :
100 % de conformité

Collecte des
effluents : 100 %
de conformité

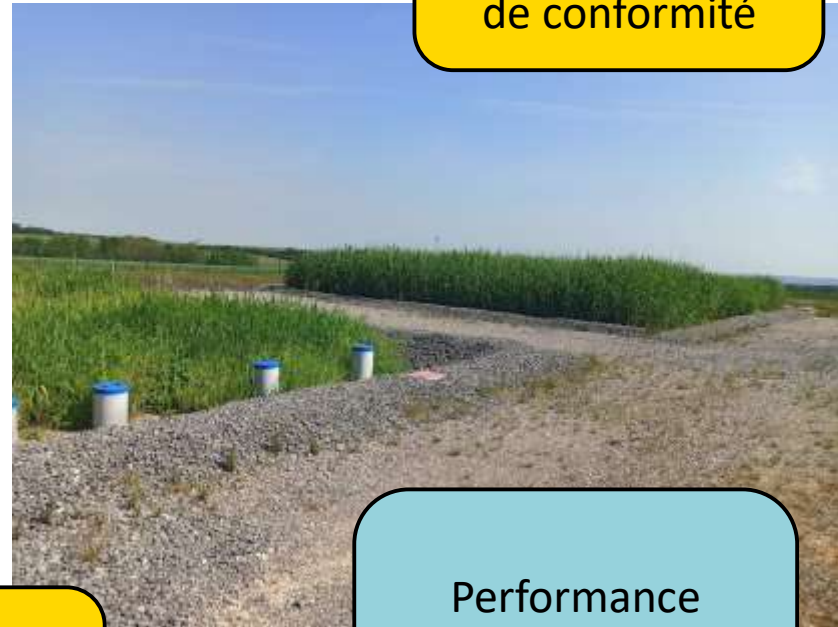

Performance
épuration : 100 %
de conformité

Caractéristiques du service public d'assainissement collectif

Les indicateurs 2023 du réseau de collecte

Indice de
connaissance et de
gestion patrimoniale :
90 /120



Taux de desserte
par des réseaux
de collecte : 79 %

Taux de
raccordement : 81 %



1 310 logements en
zone AC et 832
raccordés

Délibération n°15

Exploitation, entretien et maintenance des installations des stations d'épuration, des postes de refoulement et du réseau de collecte des eaux usées – lancement d'une procédure formalisée sous forme d'appel d'offres ouvert – modification de la délibération du 19 juin 2024 - **(collège ASSNT)**

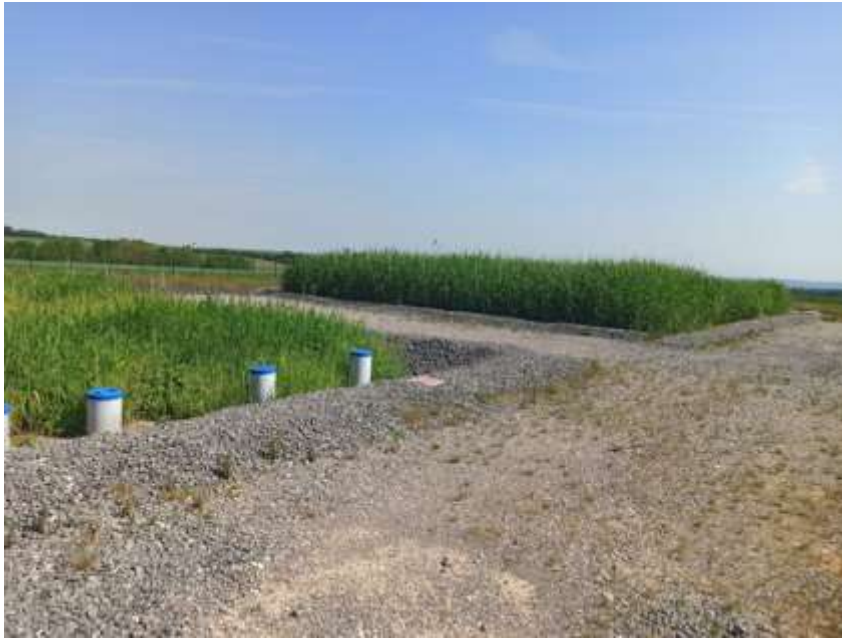

Le marché actuel d'exploitation, entretien et maintenance légère des différents ouvrages du service d'assainissement (4 stations d'épuration, 19 postes de relèvement/refoulement et 35 km de réseaux de collecte des eaux usées) arrive à échéance.



La délibération n°31 du 19 juin 2024 autorisait le lancement du marché d'un montant estimatif annuel de 150 000 € HT (X 4 ans).

Il est proposé d'ajouter un volet **investissement** estimé à 260 000 € HT sur la durée du marché afin de prendre en compte l'acquisition de divers matériels nécessaires à l'exploitation du service :

- Installation sur les branchements industriels d'un dispositif de surveillance de la qualité des eaux rejetées, suite à l'arrivée des industriels sur la ZAC de Leulinghem
- Remise à niveau du système de télésurveillance des ouvrages de relevage et de traitement des eaux usées.

-> Il est proposé l'augmentation du montant total du marché de 600 000 € HT à 860 000 € HT, reconductions incluses (marché à conclure pour 4 ans)

Projet travaux à Zudausques

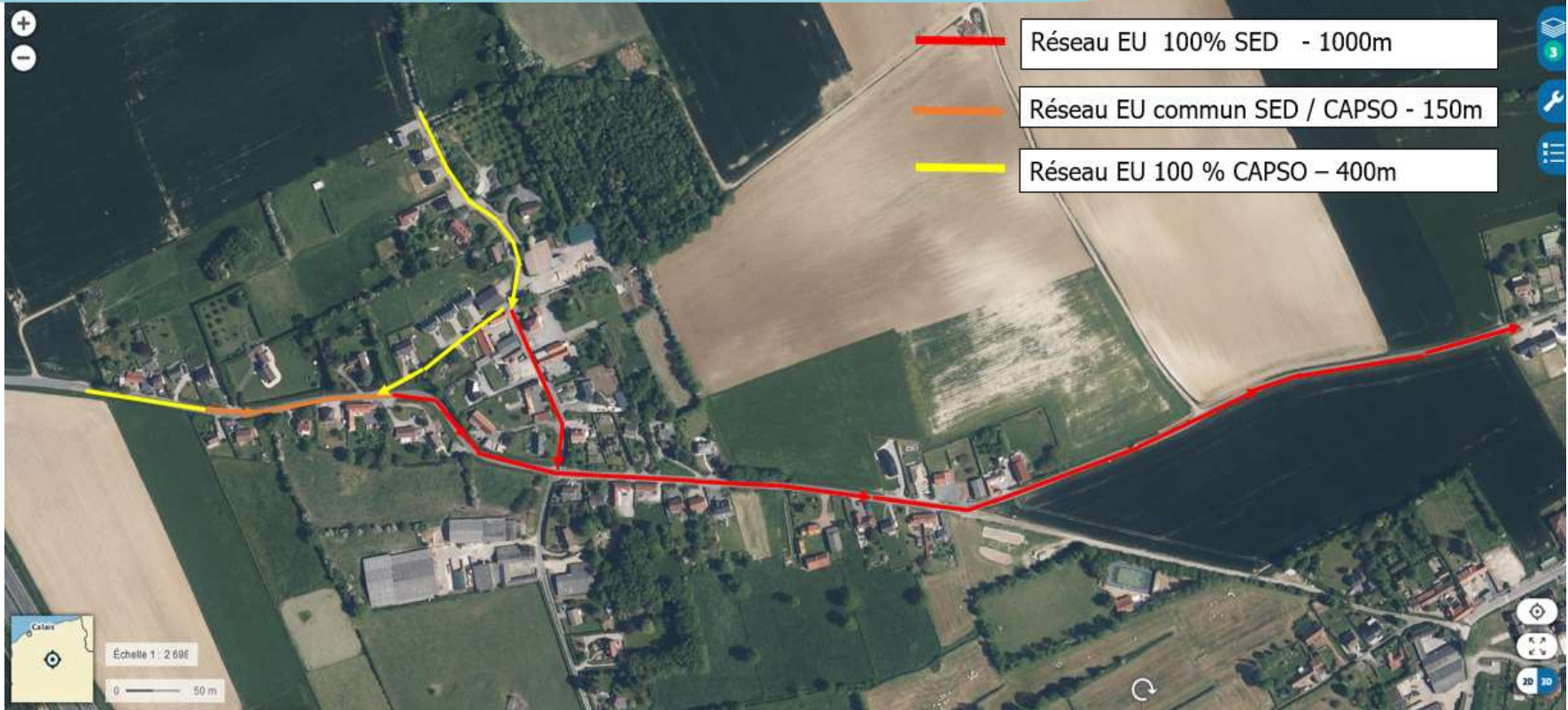

- ⇒ Création de 1580 mètres de réseau EU
- ⇒ Création de 66 branchements
- ⇒ Sécurisation AEP D100

Estimation travaux 730.000€

485.000 € SED
245.000 € CAPSO

Au prorata du nombre de branchements

- Levé topographique réalisé - Aout 2024
- Dossier de demande subvention déposé à l'agence de l'eau => en attente de retour
- Estimation faite par notre Maîtrise d'œuvre
- Transmission des éléments techniques vers CAPSO

DECI

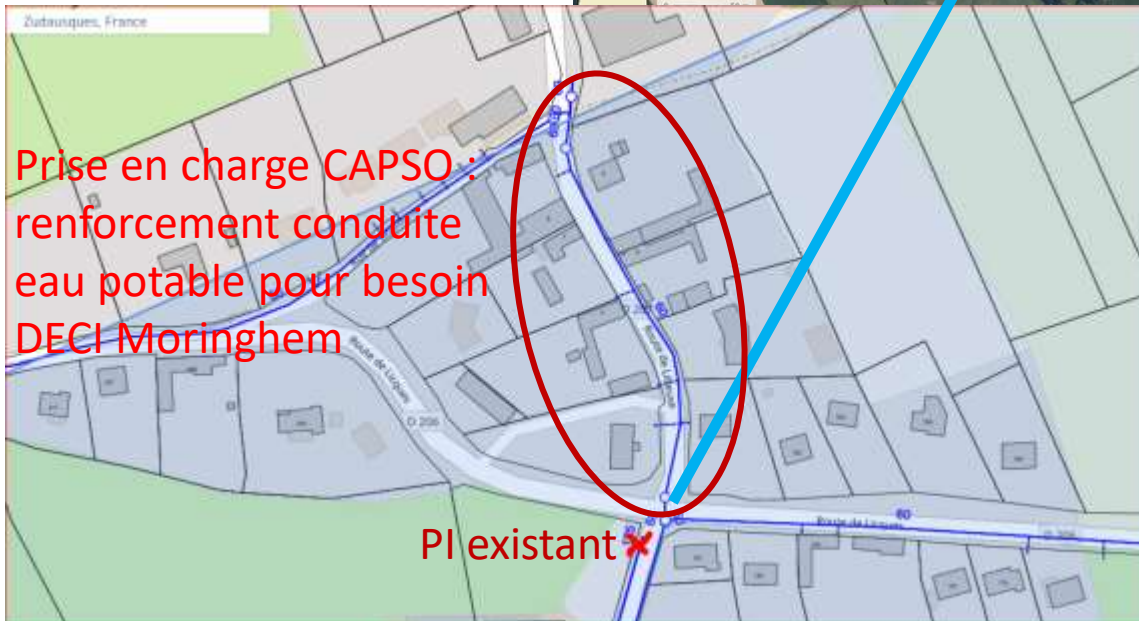
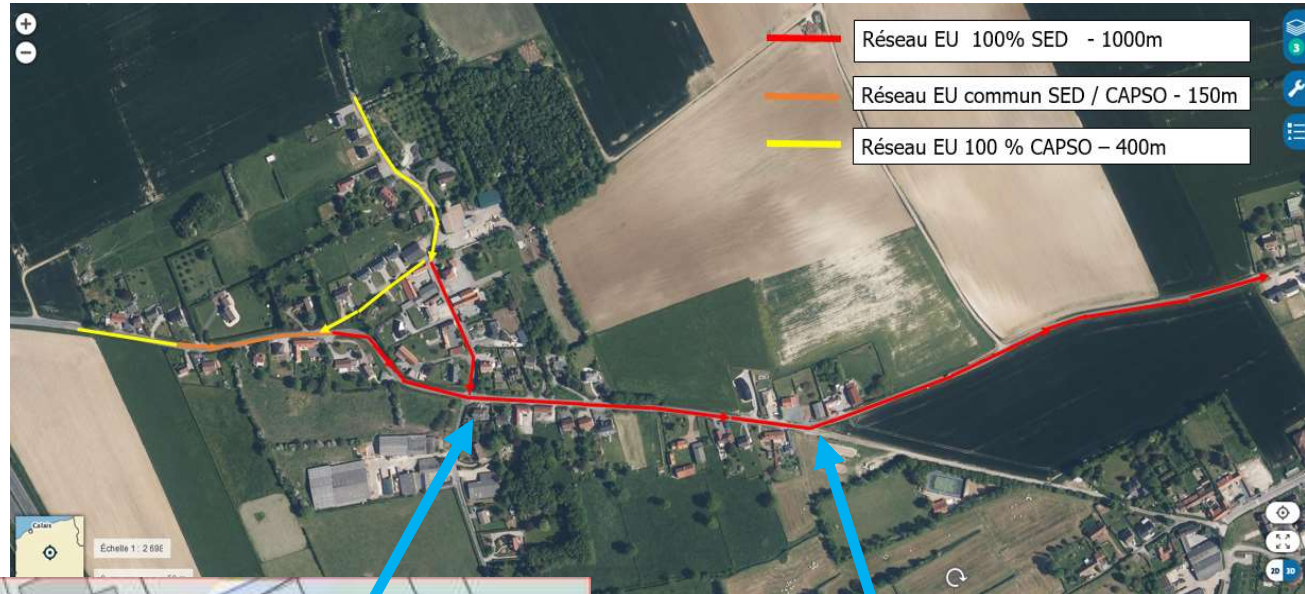

Ajout poteau incendie
pour amélioration
couverture incendie
Zudausques

Propositions des prochaines étapes :

Courrier à CAPSO de présentation du chiffrage de l'ensemble des travaux EU et renforcement EP et demande de validation de la démarche sur la base de :

- Répartition de la prise en charge des travaux EU et/ou non EP renforcement pour DECI
- Accord sur la proratisation des charges et recettes (base nb de raccordements)
- Modalités de portage du projet, convention groupement de commande, travaux SED en global et demande de subvention agence dans le cadre du 12 ième programme et reversement CAPSO ?
- Convention d'exploitation pour reversement du montant de la part assainissement sur la base du tarif assainissement SED

Attente de la validation CAPSO de l'ensemble de ces éléments pour conventionnement et lancement de l'opération

Faits marquants 1^{er} semestre 2024

FAITS MARQUANTS - 1^{er} semestre 2024

STEP QUERCAMPS

- Contrôle réglementaire électrique
- Renouvellement du débitmètre entrée STEP

STEP ACQUIN WESTBECOURT

- Contrôle réglementaire électrique
- Bouchage entre Bassin d'Aération et dégazeur (intervention hydrocureuse pour débouchage)
- Changement motoréducteur vis dégrilleur

STEP BOISDINGHEM

- Contrôle réglementaire électrique
- Remise en état du local technique (toiture, étanchéité)

STEP LEULINGHEM

- Contrôle réglementaire électrique
- Audit N2 Autosurveillance STEP
- Remise en état du local technique (toiture, étanchéité)

RESEAU

Campagne de curage et inspection des PR

- Levage des pompes avec contrôle de l'état des différents équipements.
- Nettoyage de l'aspiration de la pompe au besoin.
- Nettoyage des armoires
- Contrôle du bon fonctionnement du poste

⇒ Graisses en fortes quantités PR GOLF

⇒ Propositions d'amélioration (Barres antichute / Télésurveillance)

CURAGE 2024

- LEULINGHEM: Chemin Charrette /rue des écoles/RD212/rue de l'église/ZAC
- ACQUIN: Rue Principale / rue de la Brasserie

ASTREINTE

3 interventions

- ZUDAUSQUES – PR Mairie : Problème ENEDIS
- ACQUIN WESTBECOURT – STEP: bouchage dégazeur
- LEULINGHEM – PR Charrette : fuite sur ventouse

Implantation industriels ZA



Point budgétaire au 15 octobre 2024

Dépenses d'exploitation 2024

déficit antérieur reporté

0,00

	Crédits ouverts	Réalisation	Atterrissage
charges à caractère général dont marché d'exploitation	416 026,47	56%	319 147,66
refacturation au SED et aux usagers	79 421,43	0%	54 401,43
rbt intérêts emprunt	175 910,30	41,1%	135 000,00

capacité auto financement

334 664,32

amortissement

100 000,00

100 000,00

TOTAL

1 106 022,52

608 549,09

Recettes d'exploitation 2024

excédent antérieur reporté

234 722,52

	Crédits ouverts	Réalisation	Atterrissage
recettes perçues auprès usagers	801 300,00	56%	554 066,25
subventions	40 000,00	50,0%	40 000,00
produits exceptionnels	30 000,00	16,9%	17 737,58

TOTAL

1 106 022,52

846 526,35

Résultat prévisionnel

237 977,26

Dépenses d'investissement 2024

déficit antérieur reporté **0,00**

	Crédits ouverts	Réalisation	Atterrissage
travaux	688 619,79	8%	72 780,60
rbt capital emprunt	299 518,00	80%	295 433,36
TOTAL	988 137,79		368 213,96

Recettes d'investissement 2024

excédent antérieur reporté **253 473,47**

	Crédits ouverts	Réalisation	Atterrissage
subventions	0,00	0%	0,00
dotations et participations	300 000,00	100%	300 000,00
capacité auto financement	334 664,32		
amortissement	100 000,00		100 000,00
TOTAL	988 137,79		653 473,47

Résultat prévisionnel **285 259,51**

Prospective

Ce qui change / précédentes simulations :

Les estimations de consommation de Fournéo en 2024 passent de 29 200 m³ à 6 000 m³

Soit une recette en diminution de - **115 000 EUR**

Des besoins en investissement sont apparus : **+ 260 000 € HT** sur la durée du marché afin de prendre en compte l'acquisition de divers matériels nécessaires à l'exploitation de service (et notamment l'arrivée des industriels sur la ZAC de Leulinghem (cf ci-dessus))

Le besoin d'emprunt à ce stade passe de **450 000 EUR à 650 000 EUR.**

Et nous ne disposons d'aucune donnée fiable quant à l'augmentation de la consommation de Fournéo et émanant des entreprises qui doivent s'implanter.

	Prospective						
	2024	2025	2026	2027	2028	2029	2030
Ventes de produits fabriqués, prestations de services, marchandises (chap 70)	593 902	804 995	807 481	809 966	812 452	814 938	814 938
Subventions d'exploitation (chap 74)	40 000	25 950	29 900	29 900	29 900	29 900	29 900
Autres produits de gestion courante (chap 75)	0	0	0	0	0	0	0
Autres recettes d'exploitation	5 000	5 000	21 356	34 729	34 729	34 729	34 729
Total des recettes réelles de fonctionnement	638 902	835 945	858 737	874 595	877 081	879 567	879 567
Charges à caractère général (chap 011)	334 216	296 612	337 251	297 907	296 581	267 273	267 985
Charges de personnel et frais assimilés (chap 012)	40 831	41 239	41 652	42 068	42 489	42 914	43 343
Autres charges de gestion courante (chap 65)	0	0	0	0	0	0	0
Intérêts de la dette (art 66111)	136 029	129 759	139 911	127 749	121 887	116 429	109 268
Autres dépenses de fonctionnement	3 675	- 451	15 525	19 052	19 575	18 730	19 466
Total des dépenses réelles de fonctionnement	514 752	467 159	534 339	486 776	480 532	445 345	440 062
Epargne de gestion	260 180	498 545	464 309	515 568	518 436	550 650	548 773
Intérêts de la dette	136 029	129 759	139 911	127 749	121 887	116 429	109 268
Epargne brute	124 150	368 786	324 398	387 819	396 549	434 222	439 505
Remboursement capital de la dette (chap 16 hors 166, 16449 et 1645)	299 517	303 117	322 917	327 467	332 222	337 193	332 790
Epargne nette	- 175 367	65 668	1 481	60 352	64 327	97 029	106 715
FCTVA (art 10222)	0	0	0	0	0	0	0
Emprunts	0	650 000	0	0	0	0	0
Autres recettes	0	413 269	0	0	0	0	0
Total des recettes réelles d'investissement	0	1 063 269	0	0	0	0	0
Sous-total dépenses d'équipement	90 000	930 000	175 000	75 000	25 000	0	0
Autres investissements hors PPI	42 500	202 500	92 500	92 500	92 500	42 500	42 500
Remboursement capital de la dette (chap 16 hors 166, 16449 et 1645)	299 517	303 117	322 917	327 467	332 222	337 193	332 790
Autres dépenses d'investissement	29 319	0	0	0	0	0	0
Capacité d'investissement résiduelle	0	0	0	0	0	0	0
Total des dépenses réelles d'investissement	461 336	1 435 617	590 417	494 967	449 722	379 693	375 290
Fonds de roulement en début d'exercice	788 196	451 010	447 448	181 429	74 281	21 109	75 637
Résultat de l'exercice	- 337 186	- 3 562	- 266 019	- 107 148	- 53 173	54 529	64 215
Fonds de roulement en fin d'exercice	451 010	447 448	181 429	74 281	21 109	75 637	139 853
Capital Restant Dû cumulé au 01/01	5 798 017	5 498 500	5 845 383	5 522 466	5 194 999	4 862 777	4 525 584
Capital Restant Dû cumulé au 31/12	5 498 500	5 845 383	5 522 466	5 194 999	4 862 777	4 525 584	4 192 794

MERCI