PLUS de Mémoire

Feuille d'annonces de l'atelier
« Patrimoine Ethnologique » du Centre Culturel-La Marchoise

N°84 - JANVIER 2025

Ce cliché (anonyme) date de Juillet 1951.
Devant le magasin « Au Gagne-Petit », sur la place de Gençay, une délégation de jeunes de la clique de Saint-Maurice sonne du clairon, vraisemblablement à l'occasion du concours de pêche annuel, annoncé dans la vitrine . A la porte du magasin, Mr DELAVAULT, son propriétaire (qui fut également secrétaire de Mairie), prêt pour le départ du défilé qui va mener au parc de Laudonnière. Le groupe de musiciens est mené par Léo DOIDY (à gauche); les jeunes ne sont pas identifiés . (Collection Thierry PAUTROT)

CHEMIN DE SAINT-JACQUES

L'association « *Chemin de Compostelle en Gençay* » vient de repérer le tracé du Chemin de Saint-Jacques de Ligugé à Gençay, supposé ne pas exister (la « NR du 27-11).

Or, nous tenons à rappeler ici que nous avons déjà fait ce travail (carte établie par Henri DONZAUD en 2016), et ce au cours de 4 balades (février 2008/ mars 2015/ mai 2016/ mars 2017) complétées par quelques sorties de reconnaissance.

Les fidèles de nos balades possèdent les documents relatifs à ces sorties sur le terrain, d'autre part consultables sur le nouveau site de notre association. De nombreuses photos sont également à disposition. Ça n'est plus un chemin qui mène à Compostelle, mais une autoroute à deux voies !

Toujours disponible: « *Quand un Pèlerin de Saint-Jacques traversait Gençay* », Cahier N°1 des « *Balades culturelles dans la Mémoire* », brochure illustrée de 64 pages - 7€
Centre Culturel - La Marchoise (2012)

PROCHAINE BALADE

18è Saison - N°140

DIMANCHE 5 janvier 2025

NAÎTRE à GENÇAY

LA MATERNITÉ « LA ROSERAIE » (1956-1975)

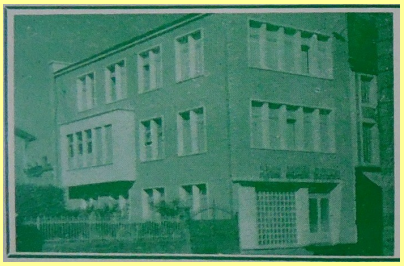

Clinique-Maternité « La Roseraie » -1956

François BOCK, Maire de Gençay, nous fera visiter l'ancienne maternité, et nous présentera le projet d'aménagement de l'ensemble du quartier.

Rendez-vous à 10H au Centre Culturel
Pot de clôture vers midi

BALADE A SUIVRE

Dimanche 2 février 2025

VOYAGER EN DILIGENCE EN POITOU

Conférence en salle par Jean-Jacques CHEVRIER
Incertitudes, attaques, détournements
Mieux qu'un film de John FORD !
10H. Au Centre Culturel

EXPOSITIONS:

Hall du Centre Culturel
Jusqu'au 15 Janvier
LIGNE d'HORIZONS
Travaux de l'atelier *« D'ART D'AR »*
De l'Arantelle

Du 20 Janvier au 22 Février
PEINTURES
De Justine PROUTEAU

Merci à toutes les personnes qui ont prêté des « Jouets faits par les parents »
Exposition « *Quand le Père Noël n'avait pas beaucoup de sous...* » lors du marché de Noël des commerçants de Gençay le 8 décembre.

Supplément aux balades culturelles du Dimanche - Centre Culturel - La Marchoise
Coordination: Pierre CHEVRIER - 29 La Talonnière MAGNE - pierrotchevrier@orange.fr