

Mairie

☎ 02 98 91 08 07

Site internet :
www.ploneis.com
courriel :
mairie@ploneis.com

Heures d'ouverture
au public :

Lundi, mercredi,
jeudi et vendredi

9 h - 12 h

13 h 30 - 17 h

Mardi et samedi

9 h - 12 h

Permanences du maire et
des adjoints :

Christian CORROLLER

Maire

sur rendez-vous

André LAUDEN

Adjoint à

l'urbanisme, au PLU,
à la voirie, aux travaux et à la
gestion du patrimoine
sur rendez-vous

Christine FLOCHLAY

Adjointe à l'administration
générale, à la vie associative
et à la jeunesse
sur rendez-vous

Stéphane BARRÉ

Adjoint aux affaires scolaires
et au numérique
sur rendez-vous

Marine LE BRIS

Adjointe aux affaires sociales
et à la communication
sur rendez-vous

Vincent LE GUILLOU

Adjoint à la vie citoyenne
et animation
sur rendez-vous

CONSEIL MUNICIPAL

Extrait de la séance du Conseil Municipal
du 20 décembre 2024

TARIFS COMMUNAUX 2025

| | | | |
|---|--|--|--|
| Concessions du cimetière 15 ans 30 ans | 174 € 287 € | Location Restaurant scolaire (sous réserve de l'accord du maire) | 116 € |
| Concessions du colombarium Case 15 ans Case 30 ans Cavurne 15 ans Cavurne 30 ans | 600 € 1 000 € 500 € 900 € | Salle associative au terrain des sports Associations de Ploneis (mise à disposition gratuite) Musculation Ploneis Cyclo Pétanq' Club du Goyen Autres associations ploneisiennes | |
| Jardin du souvenir Dispersion des cendres *Y compris pose de plaque | 50 € | Associations extérieures et entreprises communales et extérieures Petite salle 35 m2 Grande salle 60 m2 Grand hall | 85 € 106 € 424 € |
| Location salle Joseph SALAUN Salle 1 (petite) Ar-Men Salle 2 (grande) Kéréon Les 2 salles | 79 € 131 € 200 € | Tarif dépôt déchets sauvages | 100 € |
| Location salle Ti an Dourigou <i>Uniquement équipement culturel pour entreprises et associations ext.</i> Pour une journée Salle Brocéliande Salle L'Arbre d'Or Totalité salle (avec RAM) Office Option vidéo-projecteur Salle Les Korrigans Caution Caution clé Caution badge Nettoyage Arrhes | 442 € 293 € 659 € gratuit 68 € 131 € 500 € 25 € 10 € 206 € 30% | Droits de place Petit véhicule Grand véhicule, petit cirque Autre très grand gabarit (exemple grand cirque) Tout véhicule sans branchement (non permanent) | 10 € 20 € 150 € 120 € |
| Associations de Ploneis gratuit pour 2 évènements 50 % au-delà | | Tarifification photocopies Particulier Associations | Noir et blanc 0.30 € Noir et blanc 0.08 € |

SUBVENTIONS 2024

| | |
|---|------------|
| * CCAS | 4 000,00 € |
| * COS (Comité des Oeuvres Sociales)..... | 3 240,00 € |
| * APE - Transport Scolaire..... (2,05 €/enfant avec un plafond à 15 % de la dépense) | 306,52 € |
| * APE - Arbre de Noël..... (196 élèves X 12,36 €) | 2 422,56 € |

ALSH DE PLUGUFFAN – RENOUVELLEMENT DE LA CONVENTION

La participation annuelle forfaitaire de la commune s'élève à 6 000 €, réajustée à l'année N+1, à la hausse ou à la baisse, selon le bilan journées-enfants réalisées et du bilan budgétaire de la structure ALSH Ulamir.

DEMANDES DE SUBVENTIONS

Cabinet médical : Montant estimatif des travaux de gros oeuvre 145 000 € HT – demande au titre du Pacte Finistère 2030.

Aménagement de la rue Max Jacob et du chemin de Kerveur Vihan : Montant estimatif des travaux 832 650 € HT – demande au titre de la Dotation d'Équipement des Territoires Ruraux 2025 et de la Dotation de Soutien à l'Investissement Local 2025, au titre du Pacte Finistère 2030.

Aire de jeux inclusive et bloc sanitaire PMR : Montant estimatif des travaux 112 400 € HT – demande au titre de la DSIL 2025.

ADHÉSION À LA CONVENTION DE PARTICIPATION « PRÉVOYANCE » PROPOSÉE PAR LE CDG 29

Depuis le 1^{er} janvier 2025, les communes doivent proposer à leurs agents une protection « prévoyance invalidité/incapacité » et participer au financement à hauteur de 7 € minimum.

Le Conseil Municipal :

- adhère à la convention de participation telle que mise en oeuvre par le Centre de gestion du Finistère, à compter du 1^{er} janvier 2025, pour une durée de 6 ans et prend acte des conditions d'adhésion fixées par celle-ci,
- participe au financement des cotisations des agents adhérant au contrat pour le volet prévoyance et fixe à 40 € brut le montant mensuel de la participation par agent.

CONVENTION AESH SUR LE TEMPS DE PAUSE MÉRIDIENNE

L'Etat prend désormais en charge la rémunération du personnel affecté à l'Accompagnement des Elèves en Situation de Handicap (AESH) durant la pause méridienne.

Le Conseil Municipal autorise le Maire à signer la convention entre l'académie de Rennes et la commune.

Cette convention est destinée à déterminer la nature des responsabilités de chacune des parties lorsque des AESH sont affectés à l'accompagnement d'élèves nécessitant une aide humaine sur le temps de la pause méridienne.

ADMISSION EN NON-VALEUR DE CRÉANCES IRRÉCOUVRABLES ET DE CRÉANCES ÉTEINTES

Certains titres de recettes sur diverses créances (notamment celles des services périscolaires) émis par la commune n'ont pu être recouverts par le Trésorier.

Le Conseil Municipal décide l'admission en non-valeur des créances suivantes :

- pour 28,27 € au compte 6541 « créances admises en non-valeur » ,
- pour 552 € au compte 6542 « créances éteintes ».

Le procès verbal ainsi que les délibérations de cette séance sont consultables en mairie ou sur le site de la commune www.ploneis.com (rubrique : mairie/compte-rendu)

VIE MUNICIPALE

FIBRE OPTIQUE

| Commune | % |
|---------------|--------|
| Ergué-Gabéric | 91,78% |
| Guengat | 89,19% |
| Locronan | 91,91% |
| Plogonnec | 90,36% |
| Plomelin | 96,18% |
| Plonéis | 96,04% |
| Pluguffan | 86,65% |
| Quimper | 87,70% |

Ce tableau représente les taux de locaux raccordables à la fibre optique mis à jour au 25 novembre 2024, sur les communes concernées par le déploiement de la société Orange.

Les Plonésiens bénéficient d'un réseau déployé de fibre optique significatif avec un accès pour 96,04 % des logements.

Il est possible de vérifier son éligibilité en consultant le site d'Orange :

<https://reseaux.orange.fr/les-cartes-de-couverture/carte-de-couverture-fibre>

Pour toute demande de raccordement, veuillez contacter votre opérateur téléphonique.

RECENSEMENT MILITAIRE

Les jeunes, nés en février 2009, doivent se faire recenser à la mairie **juste après leur date d'anniversaire.**

Présenter la pièce d'identité en cours de validité et le livret de famille.

La mairie remet une attestation de recensement valable pour les concours ou examens.

VIE MUNICIPALE

CAMPAGNE DE DÉRATISATION

La prochaine campagne de dératisation aura lieu sur l'ensemble de la commune le **vendredi 21 mars 2025**.

Mesures à respecter impérativement :

- le technicien interviendra uniquement en cas de présence avérée de rats et non en préventif,
- vous devez, au préalable, repérer le(s) rongeur(s) responsable(s) des nuisances,
- il n'y a pas d'horaires définis, vous devez être présent le jour de passage de la société,
- le technicien peut vous contacter à tout moment, merci de rester joignable.



Prestation sur mesure pour la mise en place d'une lutte efficace et adaptée répondant à toutes les normes réglementaires.

Inscriptions en mairie au 02 98 91 08 07 ou par mail : mairie@ploneis.com

VIE ASSOCIATIVE

ETOILE SPORTIVE DE PLONÉIS

LES MATCHS

| DATE | A | | B | | C | |
|-------|---------------------------|-----------------------------|-------------------------------|------------------------------------|----------------------------|------------------------------------|
| | 23/02 | ES PLONÉIS POULDERGAT SP | 23/02 | ES LANDUDEC GUILER 2 ES PLONÉIS | 23/02 | ES PLONÉIS COMBRIT STE MARINE 2 |
| 02/03 | ES PLONÉIS FC BIGOUDEN | 02/03 | POULDERGAT SP 2 ES PLONÉIS | 02/03 | MS TRÉOGAT 2 ES PLONÉIS | |

RELAIS PETITE ENFANCE DE QBO

Temps collectifs pour les assistantes maternelles de Plonéis :

- **jeudi 6 février** : c'est l'hiver,
- **jeudi 27 février** : exploration musicale avec Philippe Groulard.



Salle TAD, séances de 9 h 15 à 10 h 15 ou de 10 h 30 à 11 h 30, sur inscription.

ATOUT SPORT 100 % NUMÉRIQUE



Proposée par Quimper Bretagne Occidentale, Atout Sport est une formule de découverte d'activités sportives, culturelles ou scientifiques que l'on peut pratiquer sur l'agglomération quimpéroise durant les vacances scolaires (à l'exception des vacances de Noël). Elle s'adresse aux enfants, aux adolescents et, pour certains créneaux, aux adultes. Elle permet une initiation à la carte à plus de 30 activités à des tarifs attractifs. **Nouveautés** : culture Hip Hop, danse orientale, sophrologie.

Atout Sport dématérialisé revient pour les vacances d'Hiver. Inscriptions sur Quimperplus.bzh

ATTENTION : conformément à la délibération n°17 du conseil communautaire du 15 février 2024, le remboursement des coupons « papier » encore en votre possession ne sera plus possible après le lundi 10 mars 2025 (inclus). Il vous en reste ? Contactez rapidement la direction des sports au 02 98 98 89 28 pour les restituer en fournissant obligatoirement un RIB au format papier.

TROC & PUCES DE L'APE

L'Association des Parents d'Élèves de l'école Paul-Emile Victor organise son traditionnel troc et puces, qui attire désormais les foules,

le dimanche 2 mars 2025.

Dès l'ouverture à 9 h et jusqu'à la fermeture à 17 h 30, venez chiner sur les étals installés dans la salle Ti an Dourigou, pour trouver toutes sortes d'objets avec une histoire. Vos trouvailles auront ensuite une nouvelle vie. Venez donc vous faire plaisir pour pas cher ou simplement flâner entre les stands, à la recherche d'un peu de nostalgie et au profit de l'école afin de financer les projets pédagogiques pour les enfants.

L'équipe de l'APE vous attend nombreux pour cet événement incontournable dans la vie plonésienne depuis de nombreuses années.

TROC ET PUCES

PLONEIS | SALLE TI AN DOURIGOU

DIMANCHE 2 MARS 2025
9H00 - 17H30

1.50€ l'entrée
(gratuit - de 12 ans)

Contact : 06 17 42 23 78
ape.ploneis@gmail.com

LES ACTUALITÉS DE L'ULAMIR E BRO GLAZIK

33 rue Laennec - 29710 PLONEIS

☎ : 02 98 91 14 21 ou contact@ulamir-ebg.org



EXPOSITION MARIE-CHANTAL BERNARD

du 3 au 27 février 2025

« Artiste inspirée, mon univers est celui de la beauté, des émotions, des couleurs. Ma peinture, à l'instar des nuages, révèle des formes inattendues, des présences. Intuitive et poétique, elle oscille entre l'abstrait et le figuratif. La toile parle, vibre à travers les couleurs et la lumière. »

Créations uniques réalisées à l'acrylique.

Hall de l'Ulamir EBG, du lundi au vendredi 9 h - 12 h / 13 h 30 - 18 h

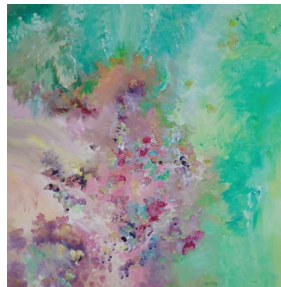

ESPACE JEUNES

L'espace jeunes de Plonéis est ouvert :

- les mercredis et vendredis de 16 h 30 à 18 h 30,
- le samedi de 14 h à 16 h.

En fonction des envies de chacun, cuisine, sport, discussions et autres loisirs sont réalisables sur les accueils libres / SANS INSCRIPTION. Arrivée et départ = libres.

Un espace chaleureux pour les adolescents de 11 à 17 ans, encadré par Natacha.

Les jeunes peuvent venir découvrir l'espace jeunes puis par la suite une adhésion sera demandée.

(Dossier sur le site <https://www.ulamir-ebg.org/> ou directement à l'Ulamir)

Soirées sur projet, les vendredis soirs (ex : repas partagé, soirée à thème, activité extérieure...) à construire ENSEMBLE ! Ouvert pendant les vacances d'hiver, le programme est en construction avec les jeunes - diffusion prévue et consultable sur le site www.ulamir-ebg.org - Rubrique Jeunesse

Pour participer aux activités proposées (avec inscription), l'adhésion est obligatoire.

Où nous trouver : allée Dourigou (salle Ti an Dourigou), entrée côté Pumptrack

Sur les réseaux : Facebook : Foyer d'jeunes Ulamir Ebg - Instagram : @jeunesulamirebg

Contact : 06 78 09 47 10 / natacha@ulamir-ebg.org



ACCUEILS DE LOISIRS DE GUENGAT ET PLUGUFFAN - VACANCES D'HIVER

Ouverts du lundi 10 au vendredi 21 février 2025

Pour tous renseignements, contactez :

- * Florence, pour l'ALSH de Guengat : 06 95 53 65 07 / alshguengat@ulamir-ebg.org
- * Sylviane, pour l'ALSH de Pluguffan : 06 95 55 79 75 / alshpluguffan@ulamir-ebg.org

Retour sur les vacances de Noël à l'ALSH de Guengat où nous avons accueilli 45 enfants. L'équipe d'animation, Audrey, Emma, Maité et Océane, avait préparé un beau programme d'activités ludiques et variées autour du thème de Noël.

Les temps forts : lundi sortie découverte à Locronan pour s'imprégner de la magie de Noël, mardi matin un grand jeu préparé par l'équipe "Mais où est passé le père Noël ?" et l'après-midi les plus grands sont allés au Roller Dance à Quimper pour une séance découverte de patins sur piste, jeudi les enfants des ALSH de Guengat et Plogonnec se sont retrouvés au stade aquatique de Douarnenez pour de bons moments ludiques. Nous avons terminé cette semaine par une journée "Cocooning" placée sous le signe de la détente pendant laquelle chacun a pu apporter son plaid, son pyjama, son doudou... et terminer par un goûter biscuits de Noël, chamallow et chocolat chaud maison !



VIE ASSOCIATIVE

LES ACTUALITÉS DE L'ULAMIR E BRO GLAZIK

33 rue Laennec - 29710 PLONEIS

☎ : 02 98 91 14 21 ou contact@ulamir-ebg.org



L'ÉCHAPPÉE BELLE "ATELIER PARENTS/ENFANTS"



Les Échappées Belles sont des moments de jeux, de créativité et de complicité entre petits et grands !

**Mercredi 5 février
de 10 h 30 à 11 h 30, salle TAD**

Tarif : 1 € par enfant et par séance

RÉCRÉATHÈQUE

La ludothèque et sa caverne d'Alibaba de 0 à 99 ans

**Judi 13 et vendredi 14 février
de 10 h à 12 h et de 16 h à 19 h, salle TAD.**

Tarif : 2 € par famille.

Sans inscription.



ETAT CIVIL

Bienvenue à :

- * Louis ROME NICOT, né le 17 décembre 2024

Nos pensées accompagnent la famille de :

- * Anne FLOCH née HÉNOT, décédée le 4 janvier 2025



Ces publications s'inscrivent dans le respect de la vie privée et ont fait l'objet d'une autorisation écrite de la part des familles concernées.

RÉCAPITULATIF ANNÉE 2024

✦ 18 naissances : 14 garçons et 4 filles ✦ 23 décès ✦ 3 mariages ✦ 7 PACS ✦ 7 parrainages civils

VIE PAROISSIALE

PAROISSE QUIMPER – SAINT-CORENTIN : COMMUNAUTÉS CHRÉTIENNES LOCALES

Sainte-Claire de Penhars, Sainte-Bernadette, Plomelin, Pluguffan, Gourlizon, Guengat, Plogonnec, Plonéis

MESSES

- Dimanche 9 février 11 h

- Dimanche 16 février 11 h

- Dimanche 23 février 11 h

EN BREF...

RECRUESCENCE DE CAMBRIOLAGES

SOYEZ VIGILANTS !

Afin d'éviter toute déconvenue, nous vous invitons à faire preuve de vigilance et à signaler à la gendarmerie tout élément inhabituel, voire suspect. Pensez également à adopter les bons réflexes : prudence à l'égard des démarcheurs (calendriers, travaux à domicile), verrouillez votre domicile, placez vos effets personnels de valeur et vos clés de voiture en lieu sûr et ne les laissez pas visibles à travers les fenêtres. Soyez attentifs à votre environnement ainsi qu'aux personnes âgées, susceptibles d'être plus vulnérables aux sollicitations malveillantes. **Vous venez d'être victime d'un cambriolage ou d'un vol ? Composez immédiatement le 17 et ne touchez à rien.**

MÉDIATHÈQUE H. QUEFFÉLEC DE PLONÉIS

Bébés lecteurs

Prochain rendez-vous : **Vendredi 7 février à 10 h**

Les séances bébés lecteurs sont ouvertes aux parents et assistantes maternelles.

Atelier couture

Mercredi 12 février à 14 h

Pour découvrir sa machine à coudre, rien de mieux qu'un marque-page en tissu. N'oubliez pas de venir avec votre machine.

Public adulte, sur inscription au 02 98 91 11 65.

QUB - NOUVEAUX HORAIRES DES BUS

Ligne 11 - QUIMPER Résistance - GUENGAT Kermarc

| | |
|------------|--|
| 11 | Horaires à partir du 6 janvier 2025 |
| Résistance | |

Du lundi au vendredi en période scolaire - A Lun da Wener pa vez skol

| | | | | | |
|---------------------|-------|-------|-------|-------|-------|
| Guengat - Kermarc | - | 07:00 | 07:55 | 09:25 | 13:25 |
| Saint-Fiacre | - | 07:02 | 07:56 | 09:26 | 13:26 |
| Guengat Centre | - | 07:02 | 07:57 | 09:27 | 13:27 |
| École Saint-Joseph | - | 07:03 | 07:57 | 09:27 | 13:27 |
| Armor | - | 07:04 | 07:58 | 09:28 | 13:28 |
| Ty Nevez | - | 07:06 | 07:59 | 09:29 | 13:29 |
| Lanvaon | - | 07:09 | 08:02 | 09:32 | 13:32 |
| Plonéis Croix Rouge | - | 07:11 | 08:03 | 09:33 | 13:33 |
| Plonéis Centre | - | 07:12 | 08:04 | 09:34 | 13:34 |
| M. Jacob | 07:12 | 07:13 | 08:05 | 09:35 | 13:35 |
| C. Bozec | 07:13 | 07:14 | 08:06 | 09:36 | 13:36 |
| Kerdaniou | 07:14 | 07:15 | 08:06 | 09:36 | 13:36 |
| Kergaben | 07:15 | 07:16 | 08:07 | 09:37 | 13:37 |
| Beg an Duchen | 07:16 | 07:17 | 08:08 | 09:38 | 13:38 |
| Porsmelec | 07:20 | 07:21 | 08:11 | 09:41 | 13:41 |
| F. Duine | 07:25 | 07:26 | 08:16 | 09:46 | 13:46 |
| Rue de Douarnenez | 07:26 | 07:27 | 08:17 | 09:47 | 13:47 |
| Place de Locronan | 07:27 | 07:28 | 08:18 | 09:48 | 13:48 |
| Saint-Mathieu | 07:28 | 07:29 | 08:19 | 09:49 | 13:49 |
| Résistance | 07:29 | 07:30 | 08:20 | 09:50 | 13:50 |

En complément de votre ligne 11, des services de **TRANSPORT À LA DEMANDE** vous sont proposés



RÉSERVEZ VOS TRAJETS avec l'application QUB résa, sur le site internet ou auprès de la centrale de réservation au 02 98 95 26 27 de 9h à 18h30, du lundi au samedi. Vous pouvez également nous contacter à l'adresse : qubresa@qub.bzh

Ligne P110 - QUIMPER Centre ville - PLONÉIS Croix Rouge

DIRECTION QUIMPER CENTRE-VILLE

| | | | |
|----------------|-----------------------------|-------|-------|
| PLONÉIS | Plonéis Croix Rouge | 07:15 | 08:15 |
| | Plonéis Centre | 07:16 | 08:16 |
| | M. Jacob | 07:17 | 08:17 |
| | C. Bozec | 07:18 | 08:18 |
| | Kerdaniou | 07:19 | 08:19 |
| | Kergaben | 07:20 | 08:20 |
| | Beg An Duchen | 07:22 | 08:22 |
| QUIMPER | Porsmelec | 07:27 | 08:27 |
| | Kerviel | 07:29 | 08:29 |
| | RdPt de Kermoysan | 07:32 | 08:32 |
| | Piscine Kerlan Vian | 07:34 | 08:34 |
| | Lycée Chaptal | 07:35 | 08:35 |
| | Place de la Tour d'Auvergne | 07:38 | 08:38 |
| | Résistance | 07:43 | 08:43 |

DIRECTION PLONÉIS CROIX-ROUGE

| | | | | |
|----------------|-----------------------------|-------|-------|-------|
| QUIMPER | Rue du Parc | - | 15:50 | - |
| | Place de la Tour d'Auvergne | 12:13 | 15:53 | 16:45 |
| | Lycée Chaptal | 12:16 | 15:55 | 16:47 |
| | Piscine Kerlan Vian | 12:18 | 15:56 | 16:48 |
| | RdPt de Kermoysan | 12:20 | 15:57 | 16:49 |
| | Kerviel | 12:23 | 16:00 | 16:52 |
| | Porsmelec | 12:25 | 16:02 | 16:54 |
| PLONÉIS | Beg An Duchen | 12:29 | 16:06 | 16:58 |
| | Kergaben | 12:31 | 16:08 | 17:00 |
| | Kerdaniou | 12:32 | 16:09 | 17:01 |
| | C. Bozec | 12:32 | 16:09 | 17:01 |
| | M. Jacob | 12:33 | 16:10 | 17:02 |
| | Plonéis Centre | 12:34 | 16:11 | 17:03 |
| | Plonéis Croix Rouge | 12:35 | 16:12 | 17:04 |

Me : circule uniquement le mercredi
LMJV : circule le lundi, mardi, jeudi et vendredi

| | |
|-----------------|--|
| 11 | Horaires à partir du 6 janvier 2025 |
| Guengat Kermarc | |

Du lundi au vendredi en période scolaire - A Lun da Wener pa vez skol

| | | | | | | |
|---------------------|-------|-------|-------|-------|-------|-------|
| | | *(1) | | | | |
| Rue du Parc | 12:20 | 14:35 | 15:50 | 16:55 | 17:55 | 18:30 |
| Saint-Mathieu | 12:21 | 14:36 | 15:51 | 16:56 | 17:56 | 18:31 |
| Place de Locronan | 12:22 | 14:37 | 15:52 | 16:57 | 17:57 | 18:32 |
| Rue de Douarnenez | 12:23 | 14:38 | 15:53 | 16:58 | 17:58 | 18:33 |
| F. Duine | 12:24 | 14:39 | 15:54 | 16:59 | 17:59 | 18:34 |
| Porsmelec | 12:29 | 14:44 | 15:59 | 17:04 | 18:04 | 18:39 |
| Beg an Duchen | 12:33 | 14:48 | 16:03 | 17:08 | 18:08 | 18:43 |
| Kergaben | 12:34 | 14:49 | 16:04 | 17:09 | 18:09 | 18:44 |
| Kerdaniou | 12:34 | 14:49 | 16:04 | 17:09 | 18:09 | 18:44 |
| C. Bozec | 12:35 | 14:50 | 16:05 | 17:10 | 18:10 | 18:45 |
| M. Jacob | 12:35 | 14:50 | 16:05 | 17:10 | 18:10 | 18:45 |
| Plonéis Centre | 12:36 | 14:51 | 16:06 | 17:11 | 18:11 | 18:46 |
| Plonéis Croix Rouge | 12:37 | 14:52 | 16:07 | 17:12 | 18:12 | 18:47 |
| Lanvaon | 12:39 | 14:54 | 16:09 | 17:14 | 18:14 | 18:49 |
| Ty Nevez | 12:40 | 14:55 | 16:10 | 17:15 | 18:15 | 18:50 |
| Armor | 12:42 | 14:57 | 16:12 | 17:17 | 18:17 | 18:52 |
| École Saint-Joseph | 12:42 | 14:57 | 16:12 | 17:17 | 18:17 | 18:52 |
| Guengat Centre | 12:43 | 14:58 | 16:13 | 17:18 | 18:18 | 18:53 |
| Saint-Fiacre | 12:44 | 14:59 | 16:14 | 17:19 | 18:19 | 18:54 |
| Guengat - Kermarc | 12:45 | 15:00 | 16:15 | 17:20 | 18:20 | 18:55 |

*(1): Circule uniquement le mercredi

Pour tous renseignements :

Agence commerciale QUB

du lundi au samedi de 9 h à 18 h 30

12 quai du Steir 29000 QUIMPER

02 98 95 26 27 / contact@qub.bzh

www.qub.bzh

COUP DE POUCE 16-29

Une aide financière pour accompagner le parcours professionnel des jeunes.



Dans le cadre de sa politique jeunesse 16-29 ans, QBO renouvelle le dispositif d'aides à la mobilité et à la formation à un job saisonnier.

Comment candidater ? L'aide s'adresse aux jeunes habitant le territoire de QBO, âgés de 16 à 29 ans, et inscrits dans un parcours professionnel : en poste, en alternance, en apprentissage ou en recherche active d'emploi.

Toutes les conditions, ainsi que le dossier de candidature à remplir, sont à consulter sur <https://www.quimper-bretagne-occidentale.bzh/1952-coup-de-pouce-16-29.htm>

Chaque demande est étudiée en commission. L'attribution de l'aide sera notamment soumise à l'examen de l'avis d'imposition du foyer, le plafond de revenu fiscal par part étant fixé à 26 350 €.

3 sessions d'inscriptions sont prévues en 2025 : clôtures le 7 mars, le 23 mai et le 17 octobre.

Renseignements au 02 98 98 89 77. Flyer disponible en mairie.

DEVENEZ

SAPEUR-POMPIER VOLONTAIRE SAISONNIER

NAGEUR SAUVETEUR

FAITES ÉQUIPE AVEC NOUS !

www.sdis29.fr

SDIS 29
SERVICE DÉPARTEMENTAL
D'INCENDIE ET DE SECOURS
DU FINISTÈRE

58, avenue de Kéradennec - CS 54013 - 29337 Quimper cedex
Tél. : 02 99 18 12 40 - Email : direction@sdis29.fr

Recrutement jusqu'au 10 mars

