

ANNEXE 2

Référence cadastrale : section BH n°238

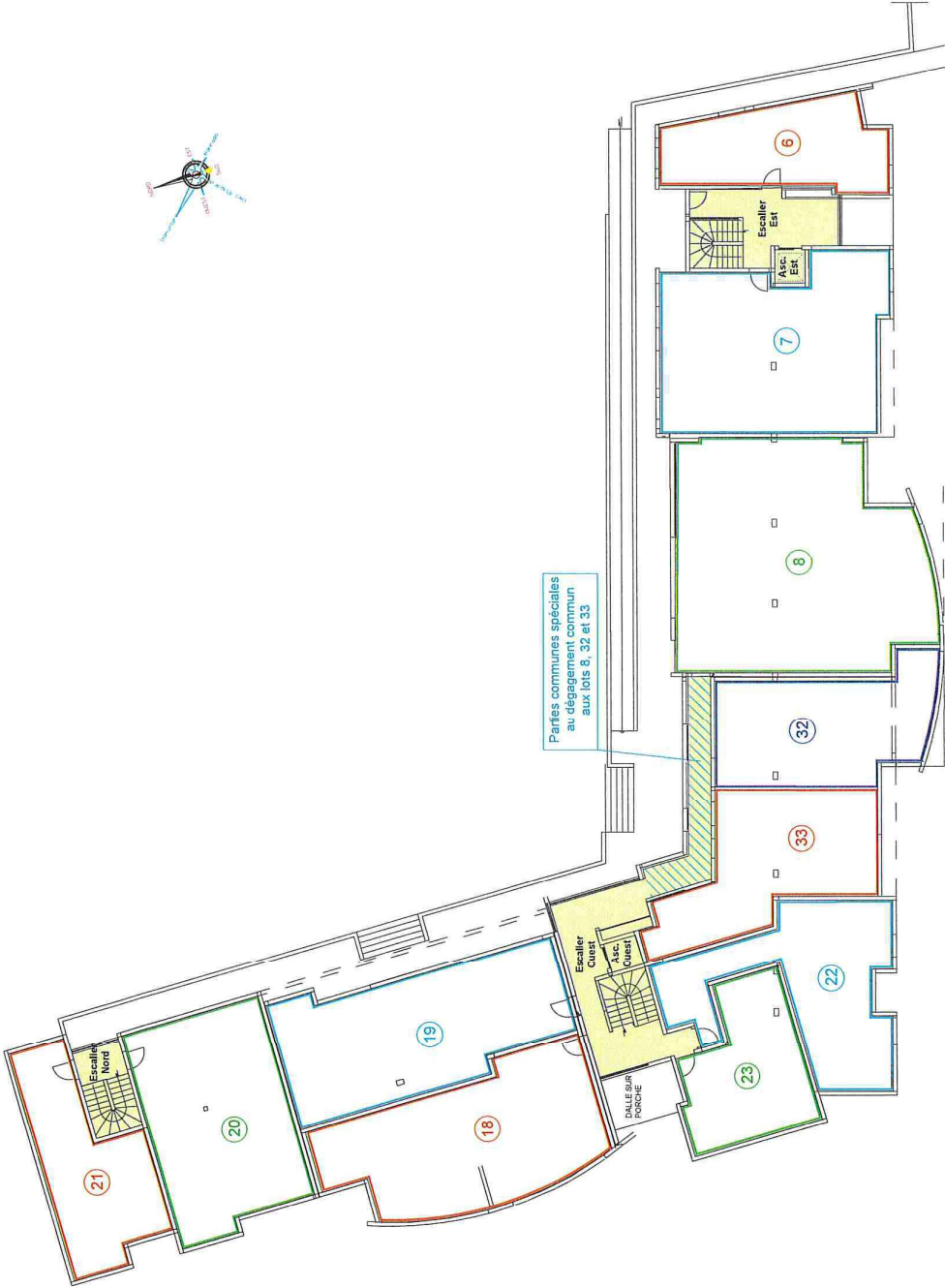

Document établi sur la base des plans
d'origine dressés par Armand
MENGUAL, architecte de l'opération



Parties communes

Département des Pyrénées-Orientales • Commune d'ELNE • Résidence "Le Gallien" • Avenue Narcisse Planas / Rue des Pommiers
MODIFICATIF A L'EDD • ETAT INITIAL • Niveau R+1 • Plan 1/5

Référence D.24030	Echelle 1/250	Dessiné Mc.C.	Vérifié J.P.	Date 26/02/2024
----------------------	------------------	------------------	-----------------	--------------------

GEOPOLE
GEOMETRES-EXPERTS
FONCIER PAYSAGE - VRD IMAGERIE 3D
138, rue Pierre CIFFRE, 66000 PERPIGNAN • Tél. : 04 68 66 96 02 • E-mail : geopole@orange.fr