

Pour certaines cabanes, où la pente trop raide ou les cheminements le long de l'Armanche ne permettant pas la création d'un accès en empierrement, celui-ci sera réalisé à l'aide de caillebotis de bois indigène provenant d'une scierie locale. Les poteaux seront en acacia.



CHEMIN D'ACCES

f. Les parkings :

Les parkings seront placés en bordure de voirie pour faciliter l'accès et éviter au maximum d'empiéter sur des espaces naturels. Ils seront réalisés à l'aide d'empierrements provenant d'une carrière locale.

a. Les clôtures

La clôture existante sur site sera supprimée.

Une clôture va être installée autour des Mottes. Elle sera réalisée avec des poteaux d'acacia, espacés de 3 mètres. Ces poteaux seront en bois brut non calibré pour conserver un aspect le plus naturel possible. Ils seront reliés par des câbles en acier, trois sur la hauteur des poteaux.

Pour la construction, après avoir placé tous les poteaux, nous tendrons des câbles entre eux, sur lesquels nous viendrons tresser des branches de noisetier. Cette clôture vise à délimiter l'espace public et privé de Nutchel ainsi qu'à préserver la forêt. Sa hauteur sera de 1,20 mètre. Trois ouvertures sont prévues pour diriger la circulation et éviter que les gens ne franchissent la clôture.



De plus, nous avons prévu des poteaux de 60 cm en acacia pour délimiter la forêt de la route, afin de prévenir le stationnement sauvage et de préserver les accotements.



3. Orientations techniques

Viabilisation du site :

- Eau : le site sera raccordé au réseau d'eau de ville et l'ensemble des bâtiments sera alimenté à l'aide d'un tuyau mis hors gel.
 - Electricité : le site sera raccordé au réseau électrique en deux points : suivant information sur plan
 - Télécommunication : seul le bâtiment shack sera relié au réseau via fournisseur d'accès local.
 - Egouttage : l'eau de pluie récoltée par les toitures des hébergements seront récolté et dirigé dans les noues paysagère grâce à des revers d'eau en bois.
- . Les eaux usées des cabanes sont récoltées et connectées aux réseaux existants suivant le plan d'égouttages transmis. Le dimensionnement est adapté à la charge à traiter.
- Les eaux usées sont dirigées vers la station d'épuration de la commune aux dimensions suffisantes pour accueillir la totalité des usagers des 11 cabanes.

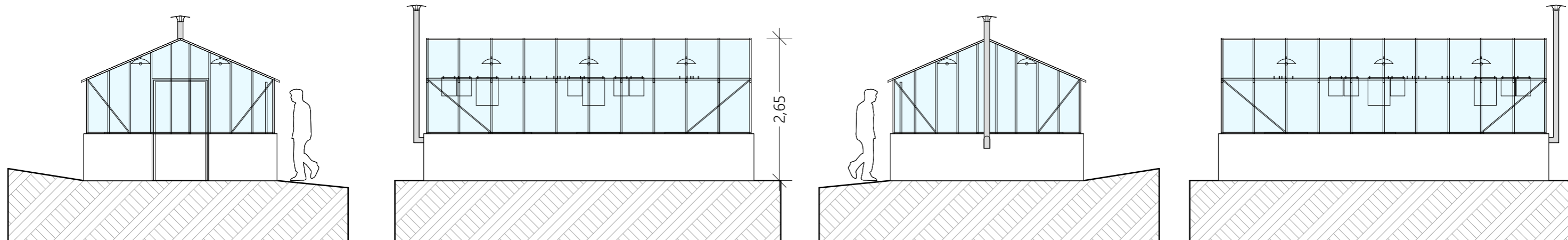

FACADES

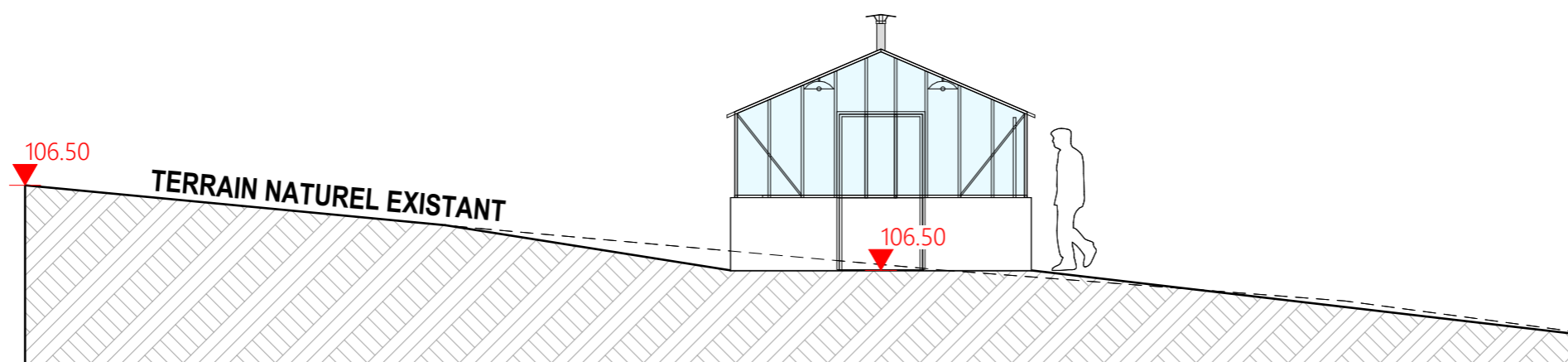

COUPE



Maître d'ouvrage:

**NUTHEL
LUXEMBOURG**

Bastnicherstooss, 19
LU-9638 POMMERLOCH

Paysagiste:



Architecte d'intérieur:



Maîtrise d'oeuvre

archi É•MI
11, rue des Forgerons
67230 SERMERSHEIM



PERMIS DE CONSTRUIRE

FACACES VERRIERE

Date: 04/03/2024

Ech: 1:75, 1:1,37

N° plan: PC05

Dossier: 2024/02

Indice: -



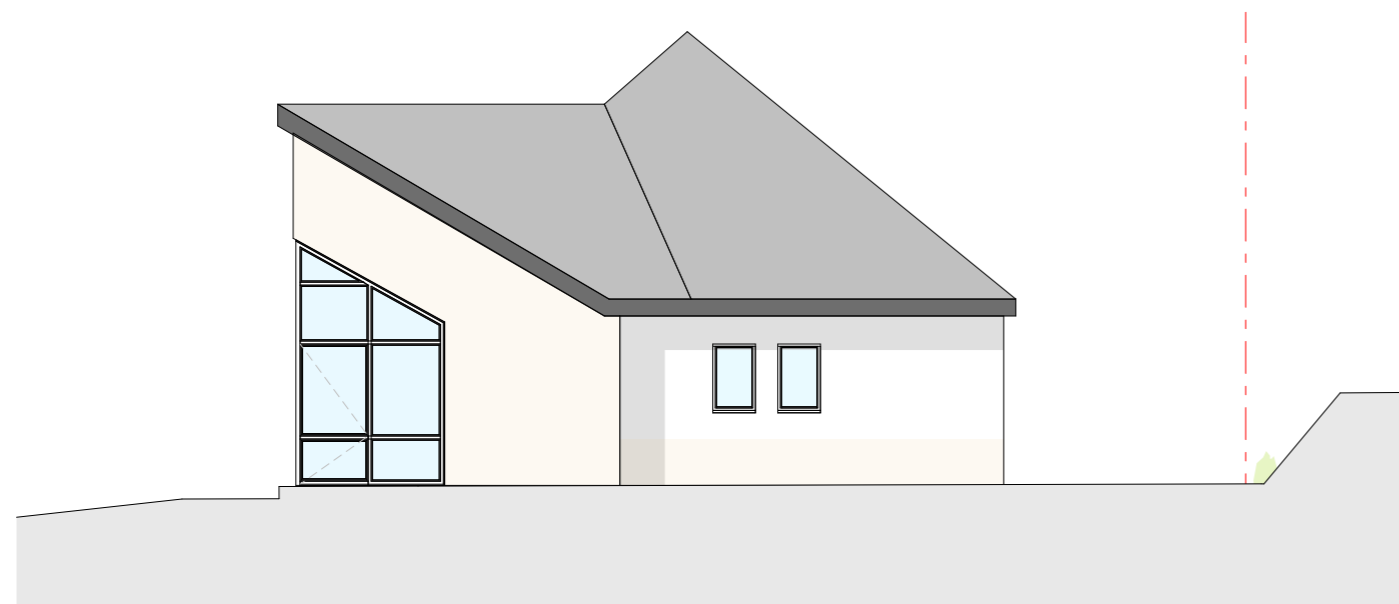

EXISTANT

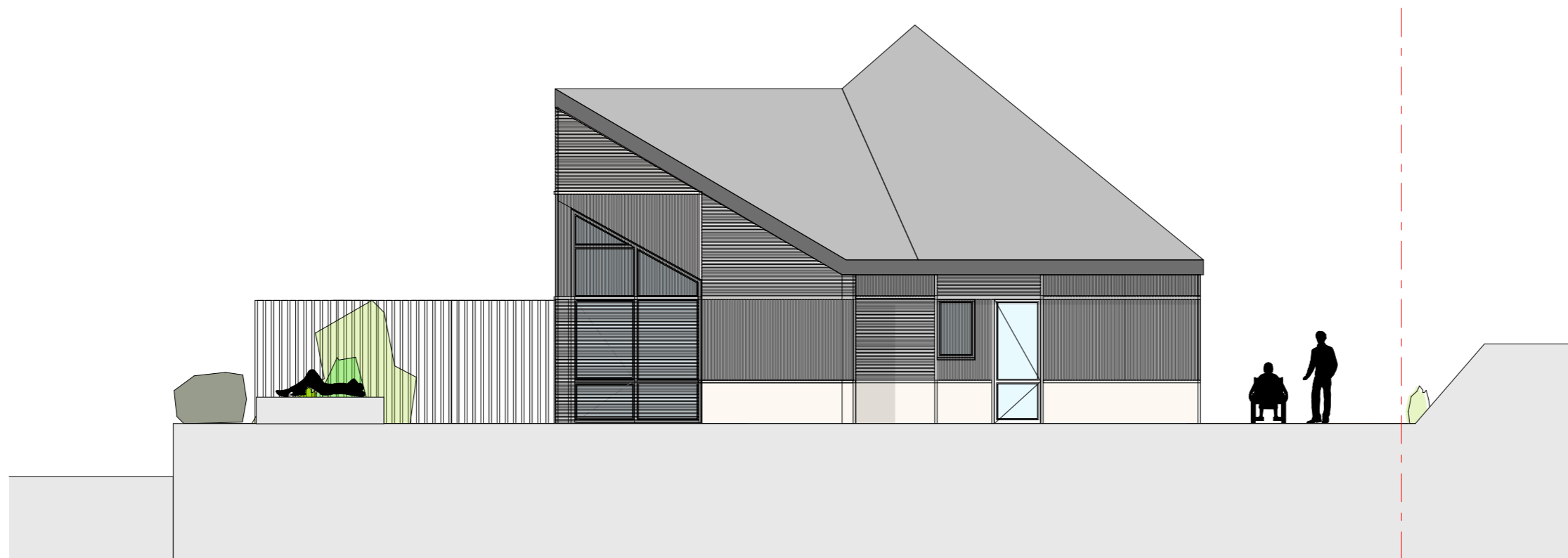

PROJET

**Construction de 11
cabanes en bois
(GLAMPING) sur un
ancien site de camping**

chemin des Mottes3, 10130 ERVY-
LE-CHATEL

Maître d'ouvrage:

**NUTHEL
LUXEMBOURG**

Bastnicherstooss, 19
LU-9638 POMMERLOCH

Paysagiste:



Architecte d'intérieur:



Maîtrise d'oeuvre

archi É•MI
11, rue des Forgerons
67230 SERMERSHEIM



FACADES BIEN-ETRE

FACADE NORD-EST

Date: 04/03/2024

Ech: 1:100, 1:125

N° plan: PC05

Dossier: 2024/02

Indice: -



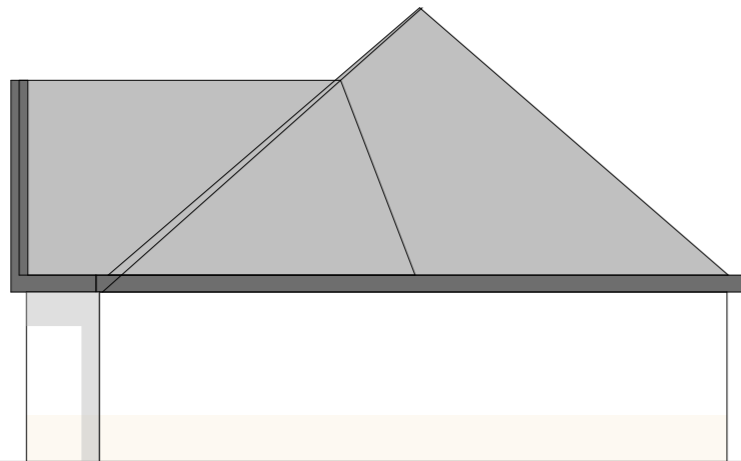

EXISTANT



PROJET

**Construction de 11
cabanes en bois
(GLAMPING) sur un
ancien site de camping**

chemin des Mottes3, 10130 ERVY-
LE-CHATEL

Maître d'ouvrage:

**NUTHEL
LUXEMBOURG**

Bastnicherstooss, 19
LU-9638 POMMERLOCH

Paysagiste:



Architecte d'intérieur:



Maîtrise d'oeuvre

archi É•MI
11, rue des Forgerons
67230 SERMERSHEIM



FACADES BIEN-ETRE

FACADE NORD-OUEST

Date: 04/03/2024

Ech: 1:125, 1:100

N° plan: PC05

Dossier: 2024/02

Indice: -





EXISTANT



PROJET

**Construction de 11
cabanes en bois
(GLAMPING) sur un
ancien site de camping**

chemin des Mottes3, 10130 ERVY-
LE-CHATEL

Maître d'ouvrage:

**NUTHEL
LUXEMBOURG**

Bastnicherstooss, 19
LU-9638 POMMERLOCH

Paysagiste:



Architecte d'intérieur:



Maîtrise d'oeuvre

archi É•MI
11, rue des Forgerons
67230 SERMERSHEIM



FACADES BIEN-ETRE

FACADE SUD-OUEST

Date: 04/03/2024

Ech: 1:125, 1:100

N° plan: PC05

Dossier: 2024/02

Indice: -





EXISTANT



PROJET

**Construction de 11
cabanes en bois
(GLAMPING) sur un
ancien site de camping**

chemin des Mottes3, 10130 ERVY-
LE-CHATEL

Maître d'ouvrage:

**NUTHEL
LUXEMBOURG**

Bastnicherstooss, 19
LU-9638 POMMERLOCH

Paysagiste:



Architecte d'intérieur:



Maîtrise d'oeuvre

archi É•MI
11, rue des Forgerons
67230 SERMERSHEIM



FACADES BIEN-ETRE

FACADE SUD-EST

Date: 04/03/2024

Ech: 1:125, 1:100

N° plan: PC05

Dossier: 2024/02

Indice: -



**Construction de 11
cabanes en bois
(GLAMPING) sur un
ancien site de camping**

chemin des Mottes3, 10130 ERVY-
LE-CHATEL

Maître d'ouvrage:

**NUTHEL
LUXEMBOURG**

Bastnicherstooss, 19
LU-9638 POMMERLOCH

Paysagiste:

Votrejardin.lu
Pour des jardins d'exception

Architecte d'intérieur:

dix9mai
mobilierarchitectureintérieure
3, place de la Madeleine | 75008 Paris
dix9mai.fr

Maîtrise d'oeuvre

archi É•MI
11, rue des Forgerons
67230 SERMERSHEIM

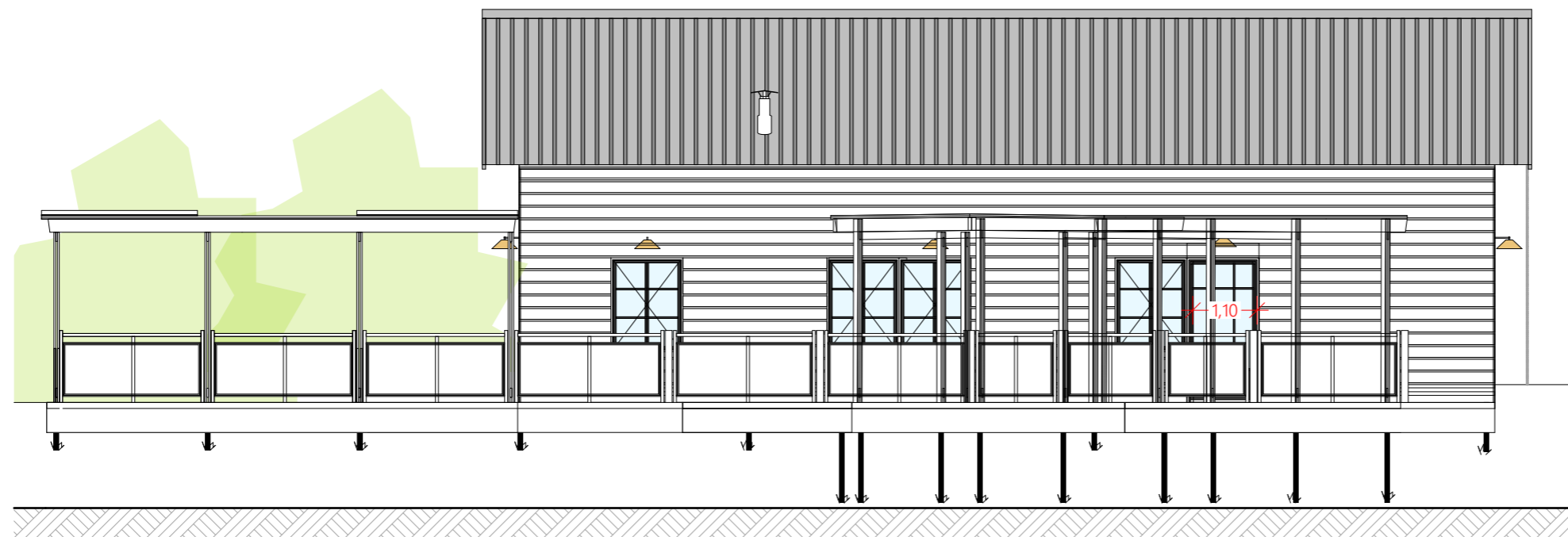

Façade Sud-Est



Façade Nord-Est



FACADES SHACK

FACADES SHACK

Date: 04/03/2024

Ech: 1:100

N° plan: PC05

Dossier: 2024/02

Indice: -

**Construction de 11
cabanes en bois
(GLAMPING) sur un
ancien site de camping**

chemin des Mottes3, 10130 ERVY-
LE-CHATEL

Maître d'ouvrage:

**NUTHEL
LUXEMBOURG**

Bastnicherstooss, 19
LU-9638 POMMERLOCH

Paysagiste:

Votrejardin.lu
Pour des jardins d'exception

Architecte d'intérieur:

dix9mai
mobilierarchitectureintérieure
3, place de la Madeleine | 75008 Paris
dix9mai.fr

Maîtrise d'oeuvre

archi É•MI
11, rue des Forgerons
67230 SERMERSHEIM



FACADES SHACK

FACADES SHACK

Date: 04/03/2024

Ech: 1:100

N° plan: PC05

Dossier: 2024/02

Indice: -

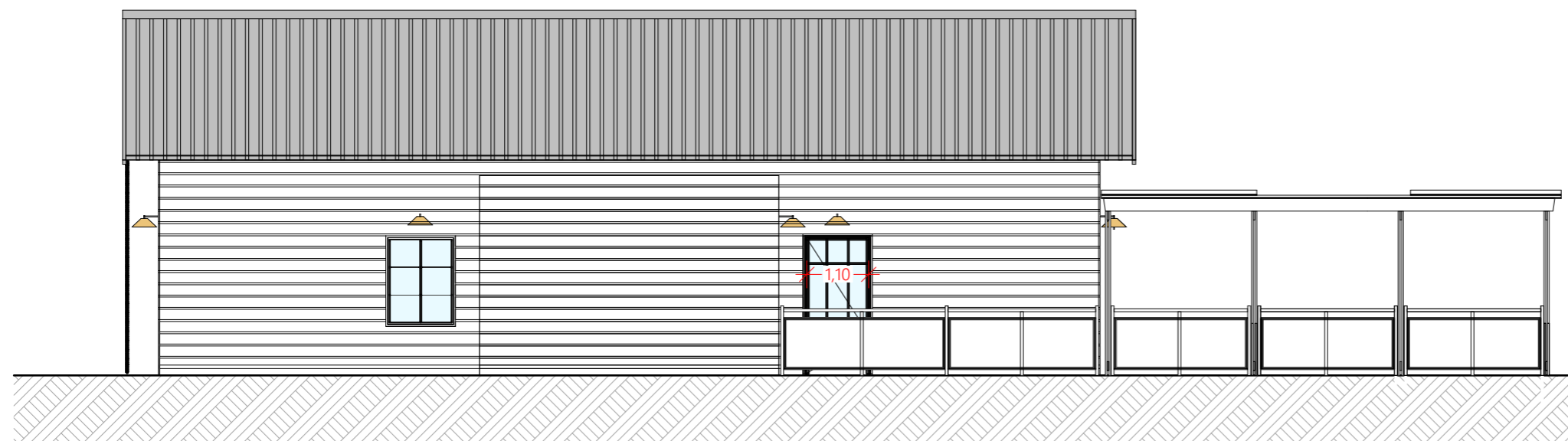

Façade Nord-Ouest



Façade Sud-Ouest



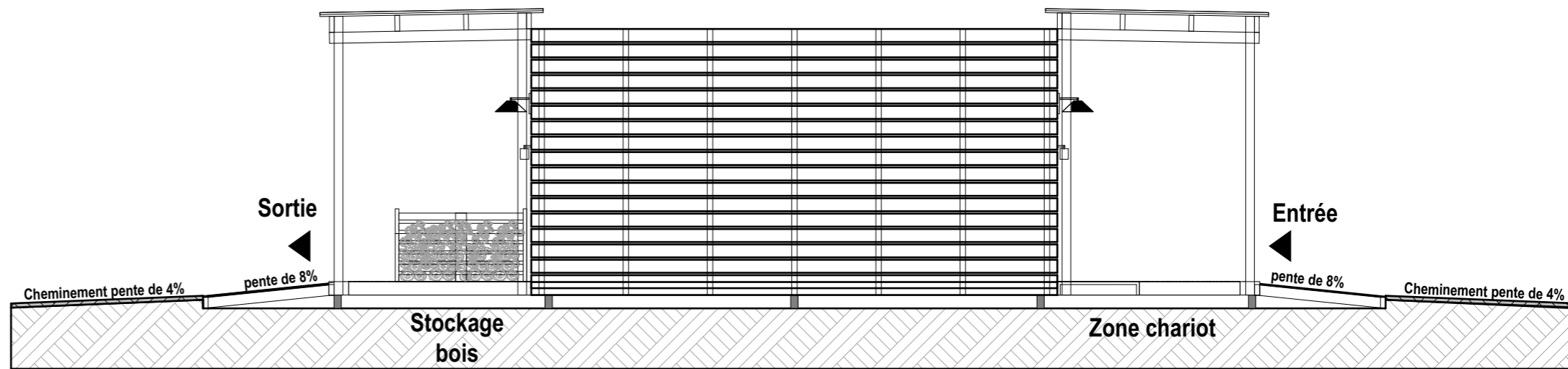
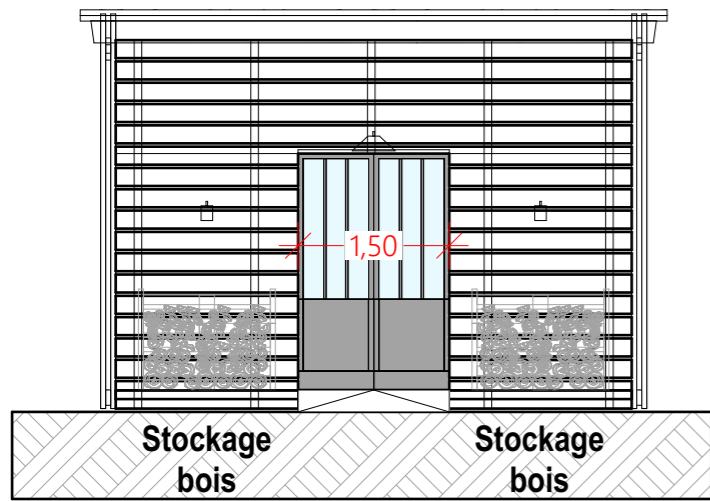

Maître d'ouvrage:
NUTCHEL LUXEMBOURG
 Bastnicherstooss, 19
 LU-9638 POMMERLOCH

Construction de 11 cabanes en bois (GLAMPING) sur un ancien site de camping
 chemin des Mottes3, 10130 ERVY-LE-CHATEL

Paysagiste:
Votrejardin.lu
 Pour des jardins d'exception

Architecte d'intérieur:
dix9mai
 mobilierarchitectureintérieure
 3, place de la Madeleine 175008 Paris dix9mai.fr

Maîtrise d'oeuvre:
 archi É•MI
 11, rue des Forgerons
 67230 SERMERSHEIM



PERMIS DE CONSTRUIRE	
FACADES CABANON D'ACCEUIL	Date: 04/03/2024
	Ech: 1:75
N° plan: PC05A	Indice:
DOSSIER: 2024/02	Réf: