

Maître d'ouvrage:  
**NUTCHEL LUXEMBOURG**  
 Bastnicherstooss, 19  
 LU-9638 POMMERLOCH

**Construction de 11 cabanes en bois (GLAMPING) sur un ancien site de camping**  
 chemin des Mottes3, 10130 ERVY-LE-CHATEL

Paysagiste:  
  
 Architecte d'intérieur:  
  
 Maîtrise d'oeuvre:  
 archi É•MI  
 11, rue des Forgerons  
 67230 SERMERSHEIM



<b>PLANS CABANES</b>	
<b>CLASSIC 6 PLANS 2 niveaux de terrasse</b>	Date: 04/03/2024
	Ech:
N° plan: <b>PC03-05</b>	Indice:
DOSSIER: <b>2024/02</b>	Réf:

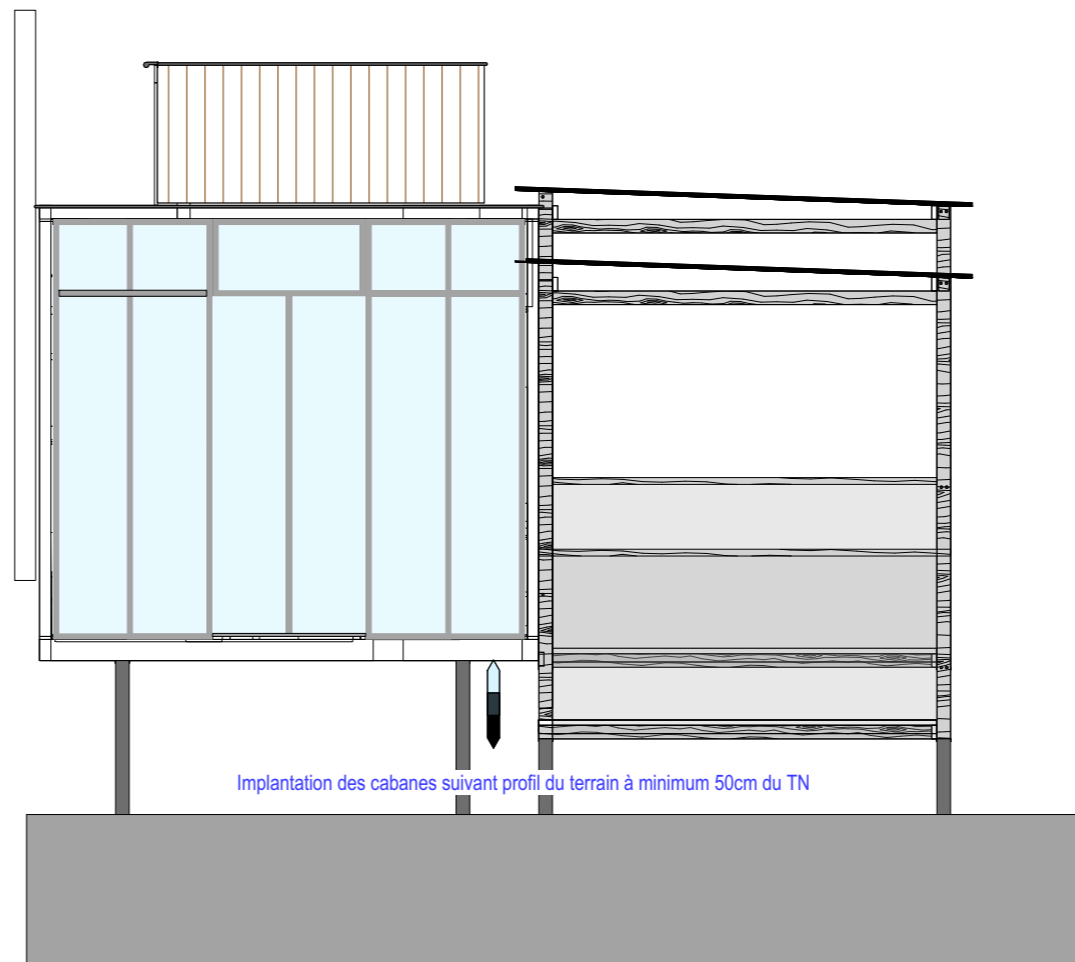
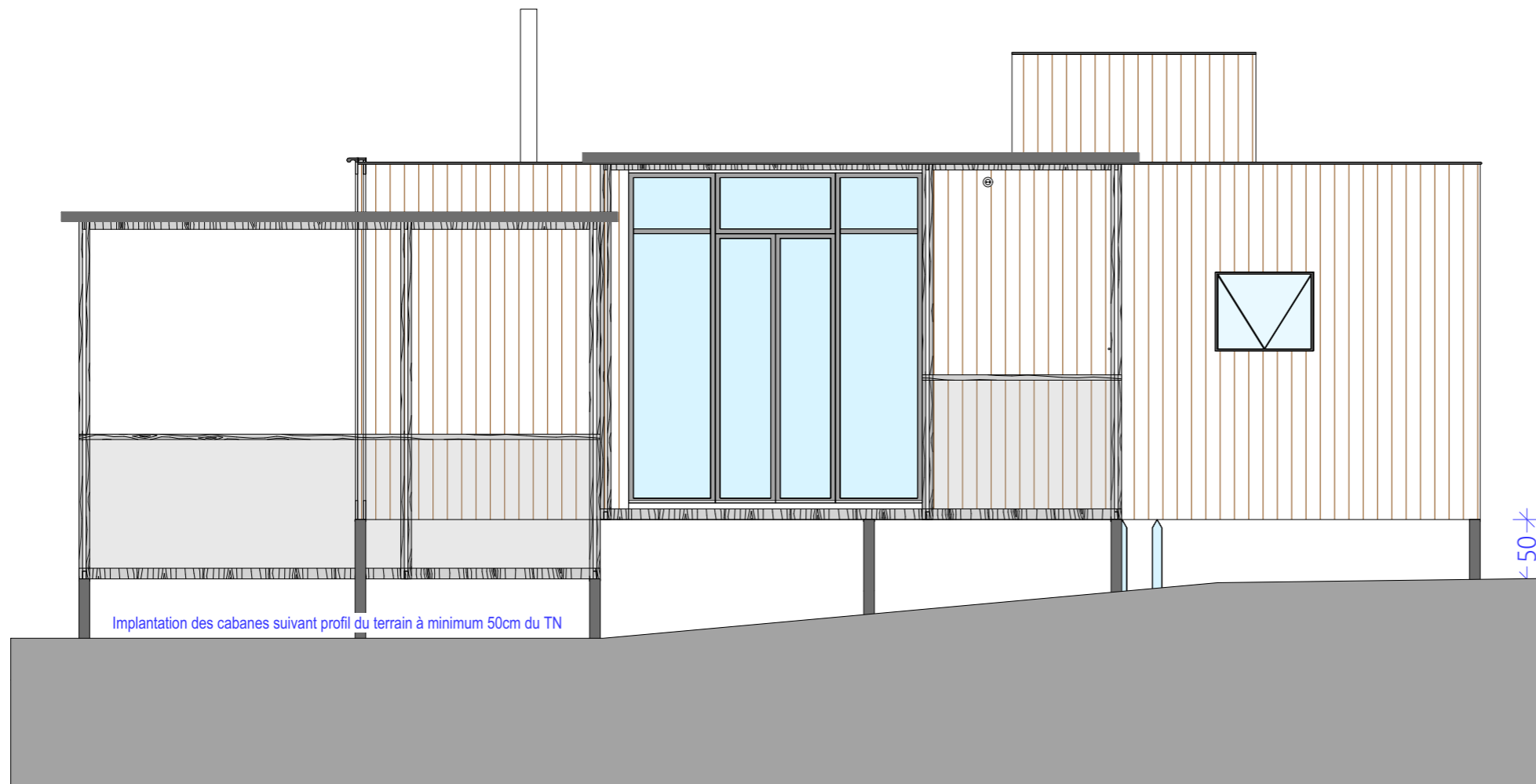

**Construction de 11  
cabanes en bois  
(GLAMPING) sur un  
ancien site de camping**

chemin des Mottes3, 10130 ERVY-  
LE-CHATEL

Maître d'ouvrage:

**NUTHEL  
LUXEMBOURG**

Bastnicherstooss, 19  
LU-9638 POMMERLOCH

Paysagiste:



Architecte d'intérieur:



Maîtrise d'oeuvre

archi É•MI  
11, rue des Forgerons  
67230 SERMERSHEIM



**PLANS CABANES**

**CLASSIC 6 FACADES 2 niveaux  
de terrasse**

Date: 04/03/2024

Ech:

N° plan: PC03-05

Dossier: 2024/02

Indice: -



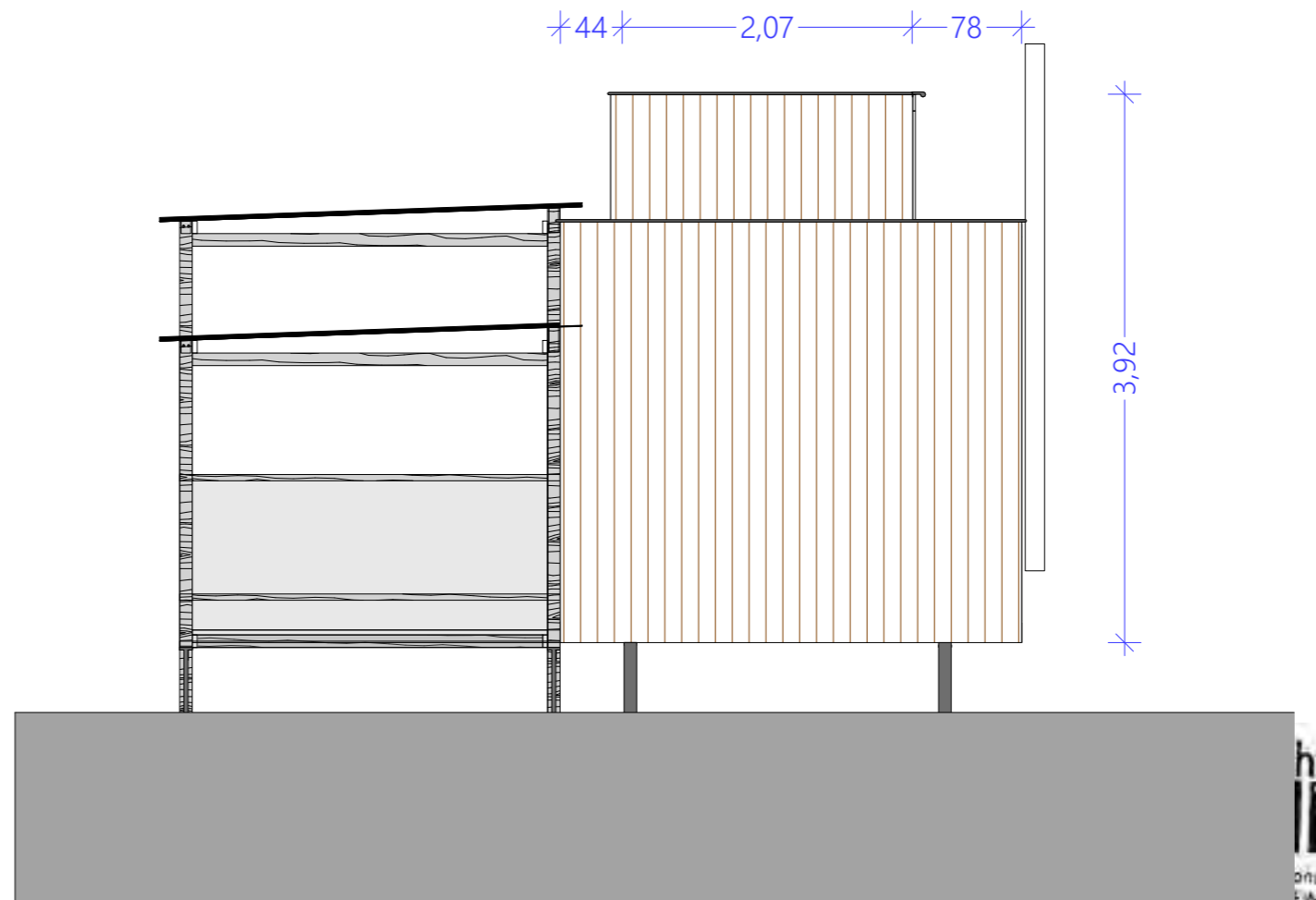
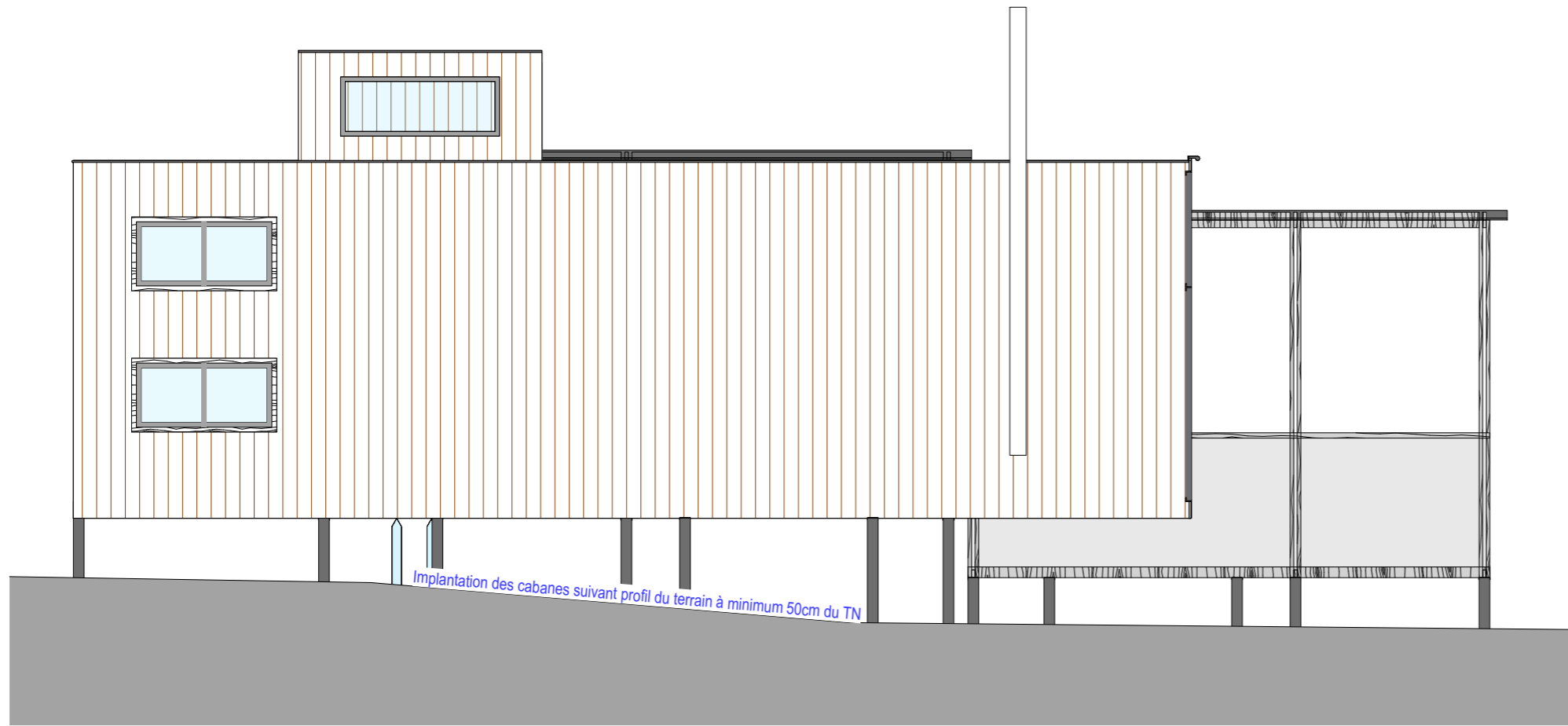

**Construction de 11  
cabanes en bois  
(GLAMPING) sur un  
ancien site de camping**

chemin des Mottes3, 10130 ERVY-  
LE-CHATEL

Maître d'ouvrage:

**NUTHEL  
LUXEMBOURG**

Bastnicherstooss, 19  
LU-9638 POMMERLOCH

Paysagiste:



Architecte d'intérieur:



Maîtrise d'oeuvre

archi É•MI  
11, rue des Forgerons  
67230 SERMERSHEIM



**PLANS CABANES**

**CLASSIC 6 FACADES 2 niveaux  
de terrasse**

Date: 04/03/2024

Ech:

N° plan: PC03-05

Dossier: 2024/02

Indice: -