



REALISATION DE LA ZAC «DE LA GARE »

COMMUNE DE PLOEMEL

DOSSIER D'ENQUÊTE PARCELLAIRE



REALISATION DE LA ZAC «DE LA GARE »

COMMUNE DE PLOEMEL

DOSSIER D'ENQUÊTE PARCELLAIRE

- 1 Plan de situation
- 2 Plan parcellaire
- 3 Etat parcellaire



REALISATION DE LA ZAC «DE LA GARE »

COMMUNE DE PLOEMEL

DOSSIER D'ENQUÊTE PARCELLAIRE

1. Plan de situation

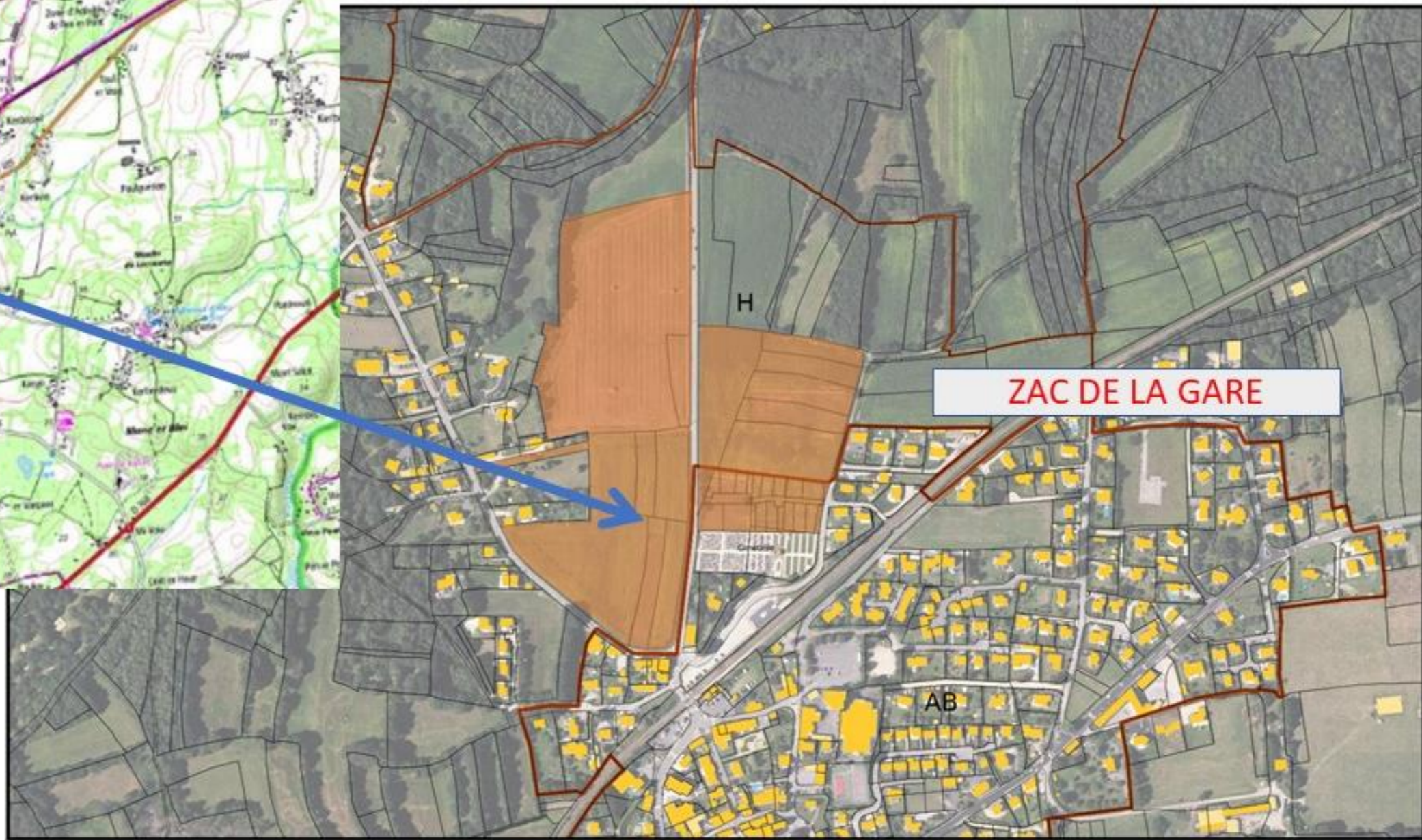
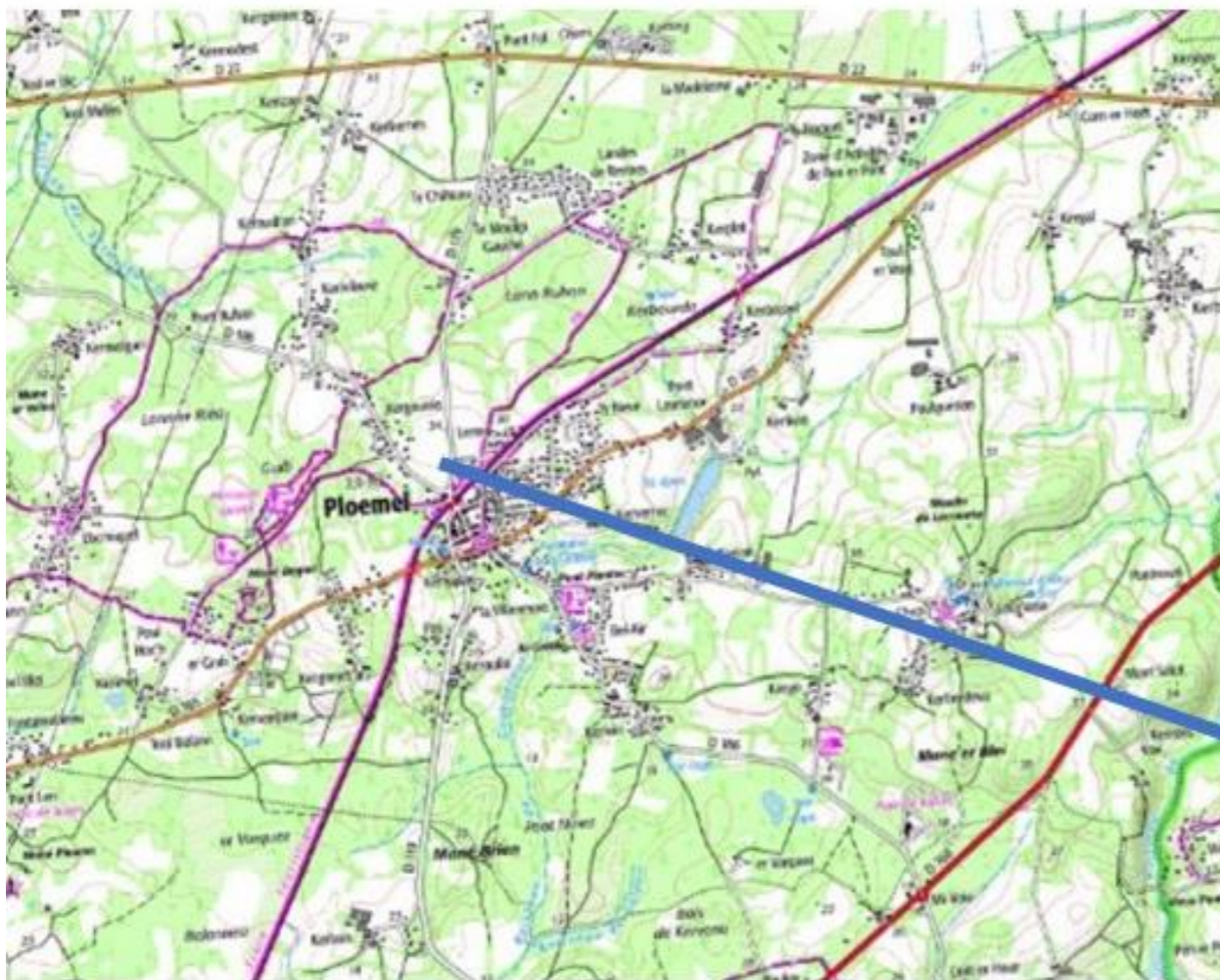

Echelle : 1 / 5000
Projection : RGF93 Lambert 93

Edité le : 22-04-2022 16:31 (UTC + 1)
Edité par : BRETAGNE SUD HABITAT

Commune : Ploemel (56)

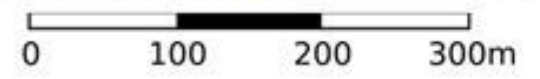



REALISATION DE LA ZAC «DE LA GARE »

COMMUNE DE PLOEMEL

DOSSIER D'ENQUÊTE PARCELLAIRE

2. Plan parcellaire

DIRECTION GÉNÉRALE DES
FINANCES PUBLIQUES

EXTRAIT DU PLAN CADASTRAL

- PARCELLES OBJETS DE LA PRÉSENTE ENQUÊTE PARCELLAIRE
- PARCELLES ACQUISES PAR MORBIHAN HABITAT
- PARCELLES INCLUSES DANS LE PÉRIMÈTRE D'ÉZAC À ACQUÉRIR ULTÉRIEUREMENT
- PARCELLES AMÉNAGÉES SITUÉES DANS LA ZAC (T1B)
- PÉRIMÈTRE DE LA DUP

Département :
MORBIHAN

Commune :
PLOEMEL

Section : H
Feuille : 000 H 04

Échelle d'origine : 1/2000
Échelle d'édition : 1/2500

Date d'édition : 22/04/2022
(fuseau horaire de Paris)

Coordonnées en projection : RGF93CC48

Le plan visualisé sur cet extrait est géré par le centre
des impôts foncier suivant :
VANNES
Pôle de topographie et de gestion cadastrale 3 Allée
du Général LE TROADEC 56020
56020 VANNES Cédex
tél. 02 97 01 50 66 - fax
ptgc.morbihan@dgfip.finances.gouv.fr

Cet extrait de plan vous est délivré par :

cadastre.gouv.fr
©2017 Ministère de l'Action et des Comptes publics

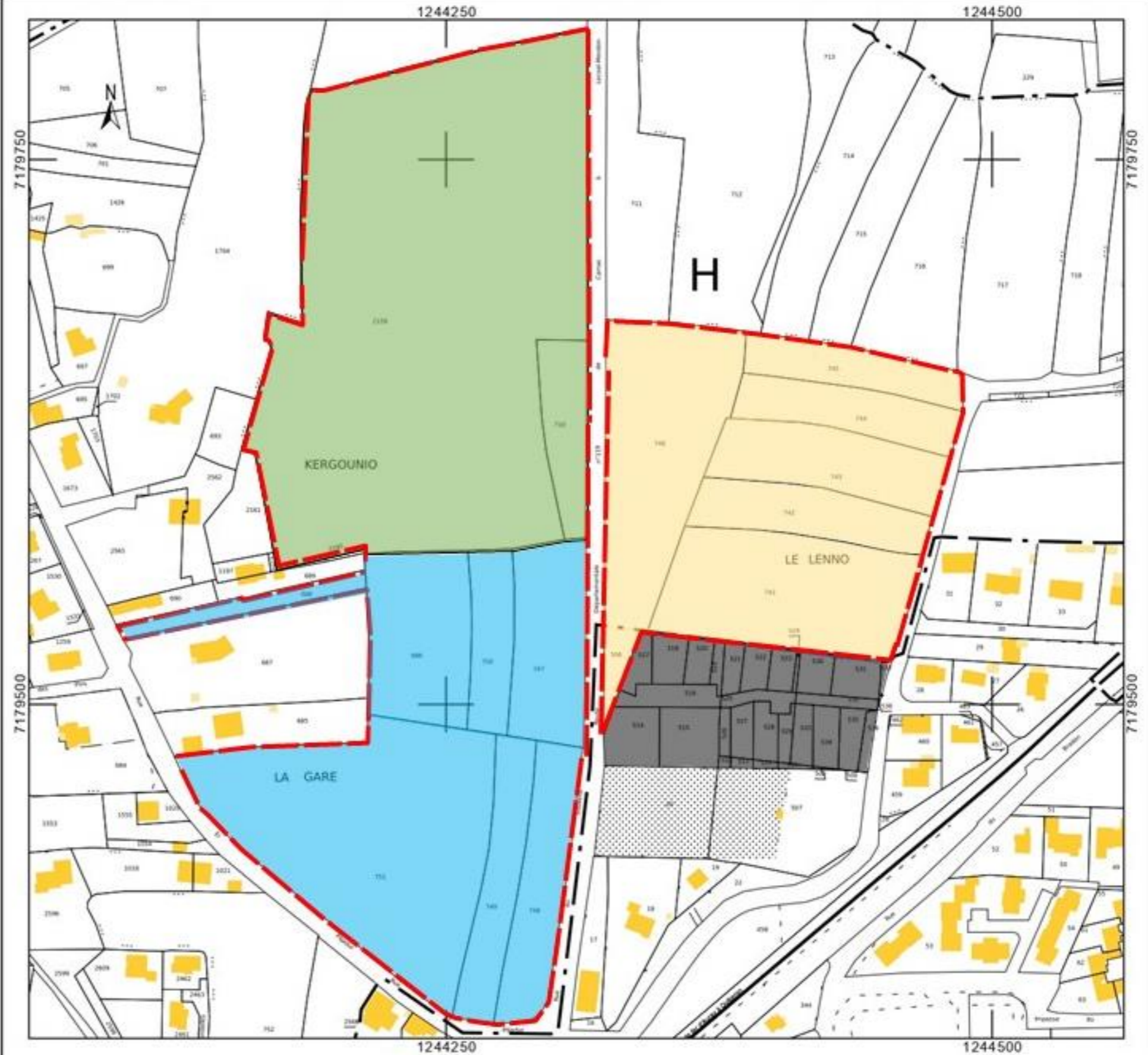



REALISATION DE LA ZAC «DE LA GARE »

COMMUNE DE PLOEMEL

DOSSIER D'ENQUÊTE PARCELLAIRE

3. Etat parcellaire

ETAT PARCELLAIRE

Commune : PLOEMEL

CADASTRE				IMMEUBLE ou EMPRISE à ACQUERIR		IMMEUBLE ou EMPRISE RESTANT au PROPRIETAIRE		Destination du terrain	IDENTITÉ DES PROPRIÉTAIRES	
Section	N° du cadastre	Lieu-dit	Surface totale	Section et n°	Surface	Section et n°	Surface	Typologie	Telles qu'elle résulte des documents cadastraux	Telle qu'elle résulte des renseignements recueillis par le maître d'ouvrage
H	686	ER BEDEN HUISSERAR	3 685 m ²	H 686	3 685 m ²	/	/	Terrain nu	<u>Propriétaire :</u> Monsieur Benoit LE MAGUER, demurant 7 rue Abbé Collet – 56400 PLOEMEL	Propriétaire : Monsieur Benoit LE MAGUER, né à Auray le 17 mai 1968, exploitant agricole, demurant 7 rue Abbé Collet 56400 PLOEMEL
H	750	ER BEDEN DOUAR DRIERA	1 600 m ²	H 750	1 600 m ²	/	/	Terrain nu		

ETAT PARCELLAIRE

Commune : PLOEMEL

CADASTRE				IMMEUBLE ou EMPRISE à ACQUERIR		IMMEUBLE ou EMPRISE RESTANT au PROPRIETAIRE		Destination du terrain	IDENTITÉ DES PROPRIÉTAIRES	
Section	N° du cadastre	Lieu-dit	Surface totale	Section et n°	Surface	Section et n°	Surface	Typologie	Telles qu'elle résulte des documents cadastraux	Telle qu'elle résulte des renseignements recueillis par le maître d'ouvrage
H	688	ER BEDEN NEC HERVE	925 m ²	H 688	925 m ²	/	/	Terrain nu	<u>Propriétaire :</u> Madame Marie Odile CONAN, demeurant 16 chemin de la reine Guenièvre 35740 PACE	Propriétaire : Madame Marie Odile Hélène Joséphine CONAN née LE PORT, retraitée, née à Erdeven le 7 aout 1951, veuve en premières noces de Monsieur Richard CONAN, demeurant 16 chemin de la reine Guenièvre 35740 PACE

ETAT PARCELLAIRE

Commune : PLOEMEL

CADASTRE				IMMEUBLE ou EMPRISE à ACQUERIR		IMMEUBLE ou EMPRISE RESTANT au PROPRIETAIRE		Destination du terrain	IDENTITÉ DES PROPRIÉTAIRES	
Section	N° du cadastre	Lieu-dit	Surface totale	Section et n°	Surface	Section et n°	Surface	Typologie	Telles qu'elle résulte des documents cadastraux	Telle qu'elle résulte des renseignements recueillis par le maître d'ouvrage
H	747	ER BEDEN MESSERADE	3 023 m ²	H 747	3 023 m ²	/	/	Terrain nu	<u>Propriétaire :</u> Indivision CONAN - Guillaume CONAN, demeurant 72 La Bézalais 35230 NOYAL CHATILLON SUR SEICHE - Marie Odile CONAN, demeurant 16 chemin de la reine Guenièvre 35740 PACE - Sylvenn Charlotte CONAN, demeurant 7 rue fontaine Martel 26190 SAINT JEAN EN ROYANS	<u>Propriétaire :</u> Madame Marie Odile Hélène Joséphine CONAN née LE PORT, retraitée, née à Erdeven le 7 aout 1951, veuve en premières noces de Monsieur Richard CONAN, demeurant 16 chemin de la reine Guenièvre 35740 PACE Mme Sylvenn Charlotte CONAN, née à Cherbourg Octeville le 10 mars 1983, demeurant 7 rue fontaine Martel 26190 SAINT JEAN EN ROYANS
H	748	ER BEDEN GRIENN VRAS	2 680 m ²	H 748	2 680 m ²	/	/	Terrain nu		
H	751	ER BEDEN ER PEH BRAS	11 295 m ²	H 751	11 295 m ²	/	/	Terrain nu		

ETAT PARCELLAIRE

Commune : PLOEMEL

CADASTRE				IMMEUBLE ou EMPRISE à ACQUERIR		IMMEUBLE ou EMPRISE RESTANT au PROPRIETAIRE		Destination du terrain	IDENTITÉ DES PROPRIÉTAIRES	
Section	N° du cadastre	Lieu-dit	Surface totale	Section et n°	Surface	Section et n°	Surface	Typologie	Telles qu'elle résulte des documents cadastraux	Telle qu'elle résulte des renseignements recueillis par le maître d'ouvrage
H	749	ER BEDEN TAL BRADEN	2 315 m ²	H 749	2 315 m ²	/	/	Terrain nu	<u>Propriétaire :</u> Madame Isabelle LONGA, demeurant 6 rue Mornay 75004 PARIS	<u>Propriétaire :</u> Madame Isabelle Marie MORVANT, née le 14 octobre 1963 à Lorient, épouse LONGA, demeurant 6 rue Mornay 75004 PARIS