

Saint Claude-Huissel 1/5000

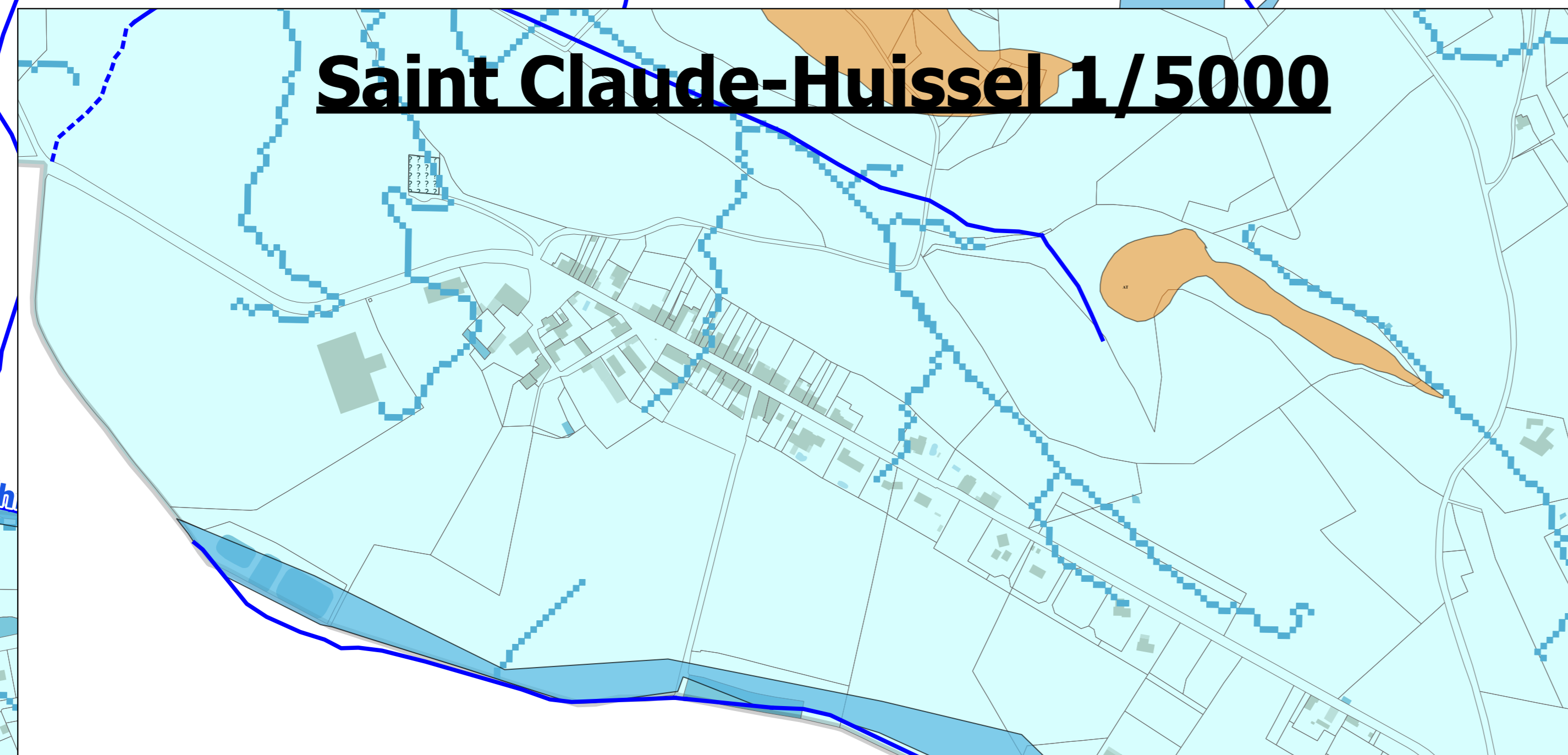
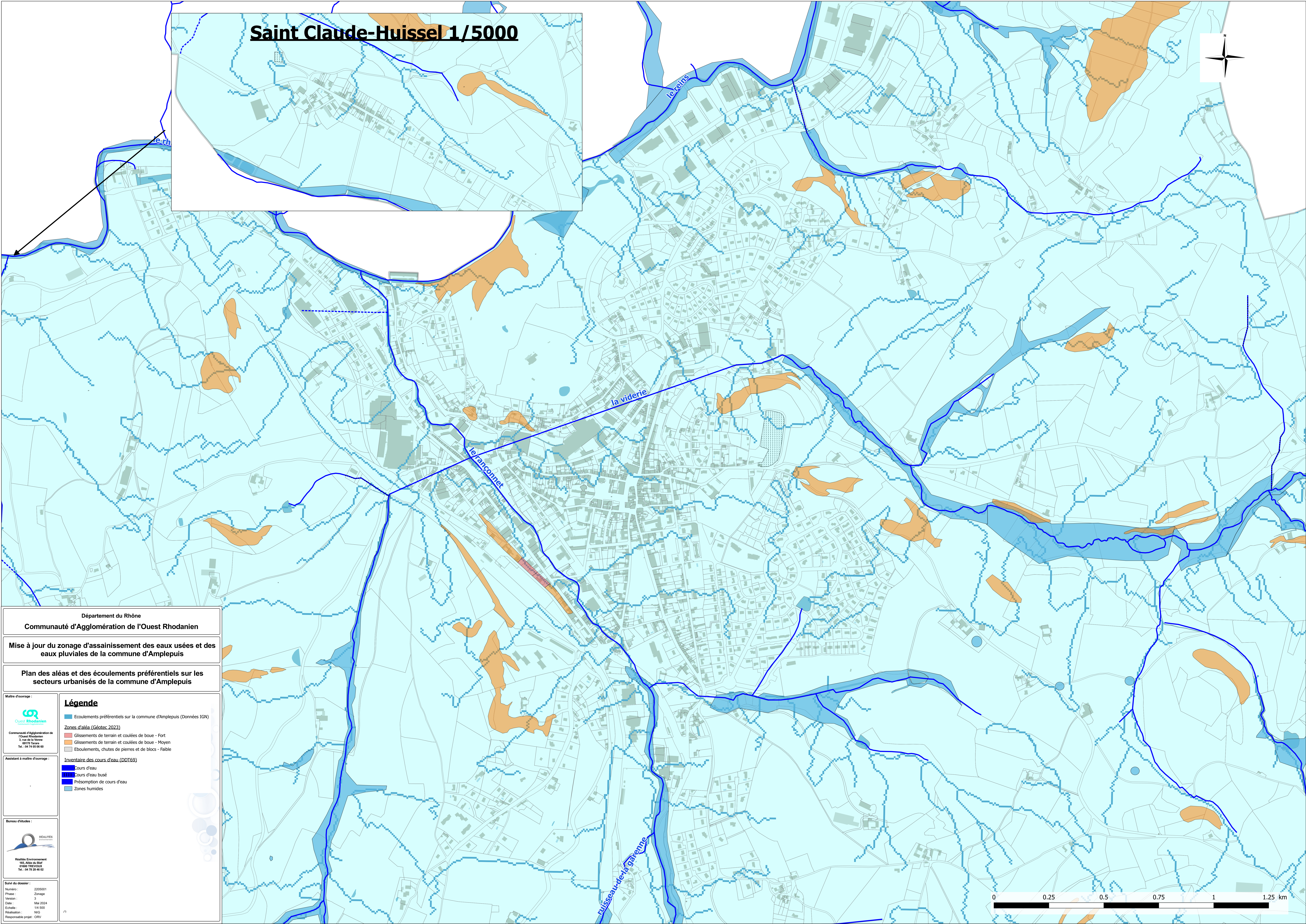
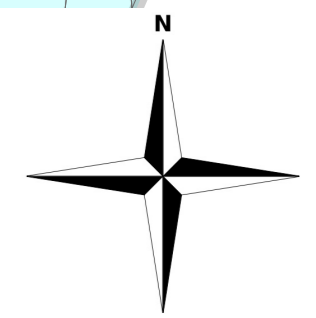

Département du Rhône
Communauté d'Agglomération de l'Ouest Rhodanien

Mise à jour du zonage d'assainissement des eaux usées et des eaux pluviales de la commune d'Amplepuis

Plan des aléas et des écoulements préférentiels sur les secteurs urbanisés de la commune d'Amplepuis

Maitre d'ouvrage :
Ouest Rhodanien
Communauté d'Agglomération de l'Ouest Rhodanien
2 rue de la Pierre
69110 Tassin
Tel. 04 78 45 98 60

Assistant à maitre d'ouvrage :
Réalités Environnement
16, Allée du Bief
69160 FIEUX
Tel. 04 78 28 46 62

Bureau d'études :
Réalités Environnement
16, Allée du Bief
69160 FIEUX
Tel. 04 78 28 46 62

Suivi du dossier :
N°dossier : 2205001
Phase : Zonage
Version : 3
Date : 14/03/2024
Echelle : 1/4 500
Réalisation : NIG
Responsable projet : CRV

- ### Légende
- Écoulements préférentiels sur la commune d'Amplepuis (Données IGN)
 - Zones d'aléa (Géotec 2023)
 - Glissements de terrain et coulées de boue - Fort
 - Glissements de terrain et coulées de boue - Moyen
 - Eboulements, chutes de pierres et de blocs - Faible
 - Inventaire des cours d'eau (DDT69)
 - Cours d'eau
 - Cours d'eau busé
 - Présomption de cours d'eau
 - Zones humides

