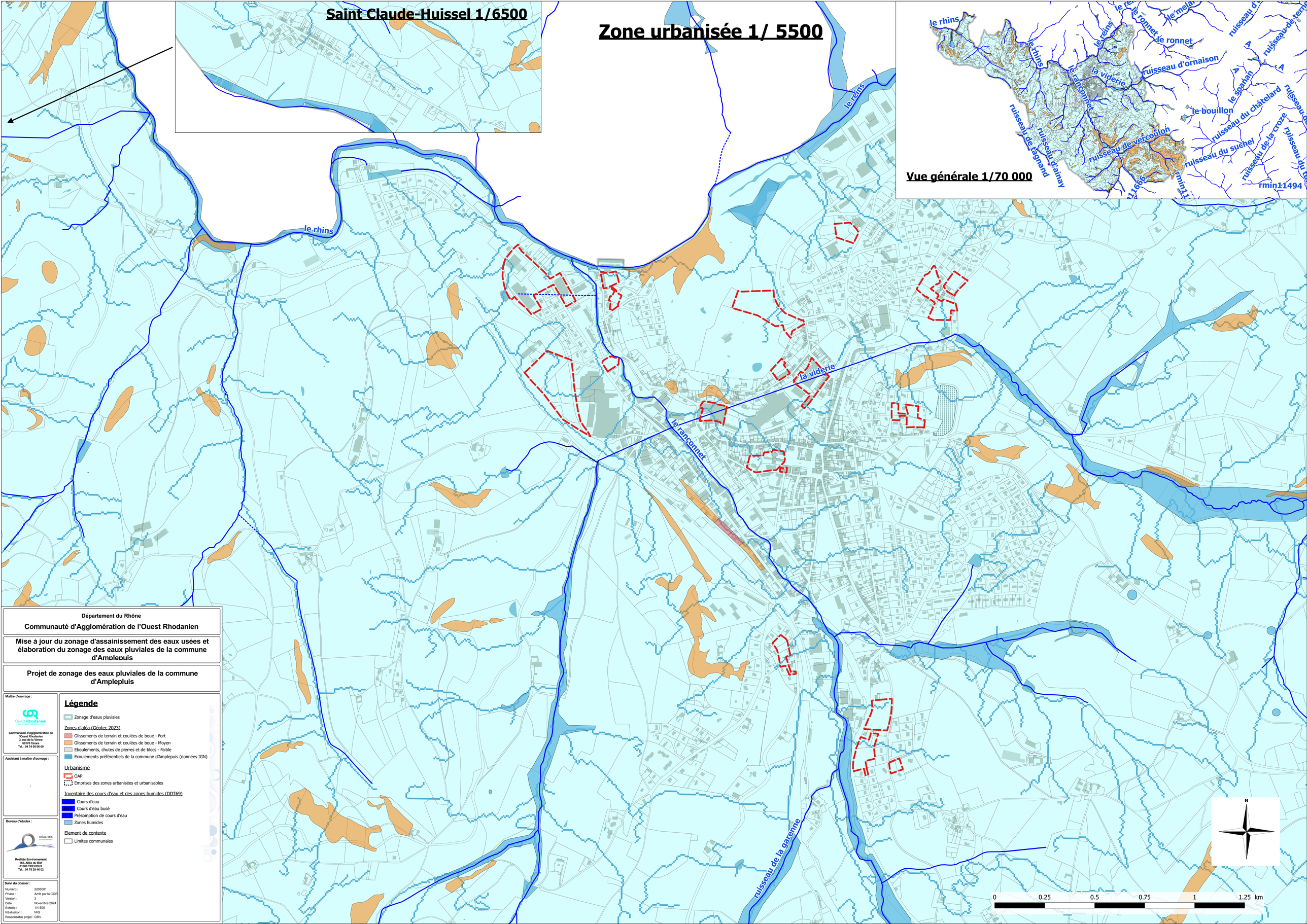

Département du Rhône

Communauté d'Agglomération de l'Ouest Rhodanien

Mise à jour du zonage d'assainissement des eaux usées et élaboration du zonage des eaux pluviales de la commune d'Amplepuis

Projet de zonage des eaux pluviales de la commune d'Amplepluis

Maître d'ouvrage :

Communauté d'Agglomération de l'Ouest Rhodanien
3, rue de la Vienne
69170 Tarare
Tel. : 04 74 05 06 60

Assistant à maître d'ouvrage :

Bureau d'études :

Réalités Environnement
165, Allée du Bief
01600 TREVOUX
Tel. : 04 78 28 46 02

Suivi du dossier :

Numéro :	22050001
Phase :	Arrêt par la COR
Version :	3
Date :	Novembre 2024
Echelle :	1/4 500
Réalisation :	NIG
Responsable projet :	ORU

Légende

Zonage d'eaux pluviales

Zones d'aléa (Géotec 2023)

- Glissements de terrain et coulées de boue - Fort
- Glissements de terrain et coulées de boue - Moyen
- Eboulements, chutes de pierres et de blocs - Faible
- Ecoulements préférentiels de la commune d'Amplepuis (données IGN)

Urbanisme

- OAP
- Emprises des zones urbanisées et urbanisables

Inventaire des cours d'eau et des zones humides (DDT69)

- Cours d'eau
- Cours d'eau busé
- Présomption de cours d'eau
- Zones humides

Element de contexte

- Limites communales