

**LEGENDE SERVITUDES**

- Servitude de tréfonds pour le passage de câbles et canalisations à dévier (ENEDIS-Fibre optique - Télécom - GRDF - adduction Eau Potable - Eaux Usées)

Canalisations de la Résidence OXYGENE  
Eaux Usées et Eaux Pluviales : à reprendre dans le cadre des travaux

- Passage de canalisations Eaux Usées - largeur 3m  
Fonds servant : partie C  
Fonds dominant : Copropriété OXYGENE
- Passage de canalisations Eaux Pluviales - largeur 3m  
Fonds servant : partie C  
Fonds dominant : Copropriété OXYGENE

Servitudes à créer

NOTA: Réseaux reportés selon le DT/DICT fournis par les concessionnaires (la position est indicative et devra faire l'objet d'un marquage paquetage pour s'assurer exactement de leurs tracés)



**Légende**

- GAZ
- Télécom.
- Eaux Usées
- Adduction Eau Potable
- ERDF

COORDONNEES DES SOMMETS

MAT	X	Y
2000	1697994.83	2155926.19
2001	1697950.18	2155879.58
2002	1697999.19	2155854.06
2003	1698001.77	2155855.95
2004	1698020.07	2155875.20
2005	1698004.68	2155851.71
2009	1698062.40	2155823.17
2010	1698016.35	2155871.29
2011	1698009.10	2155878.18
2012	1698012.82	2155882.09
2016	1698071.08	2155819.14
2017	1698024.70	2155863.33
2018	1698020.21	2155858.63
2019	1698015.50	2155863.11

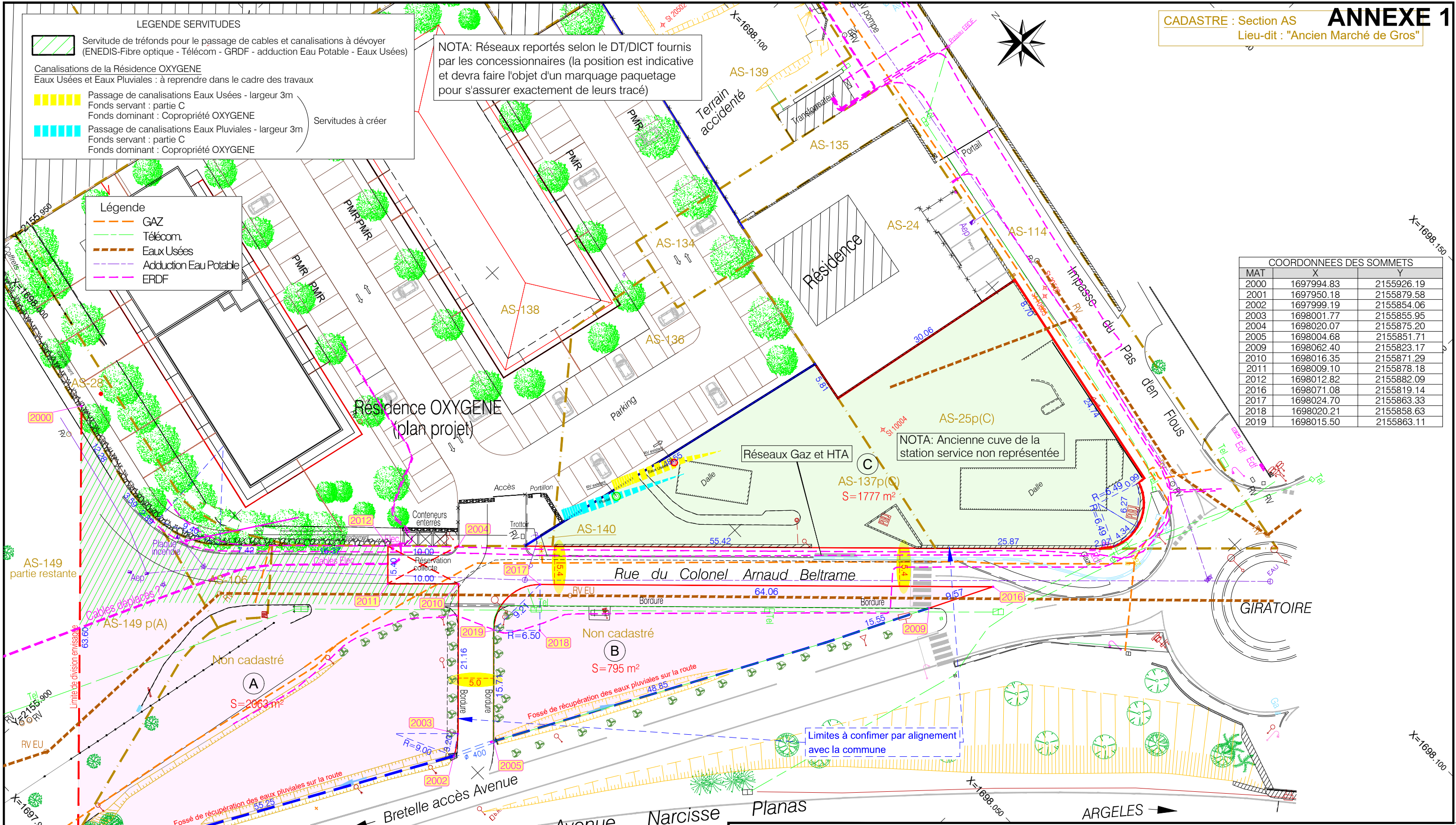

Limites à confirmer par alignement avec la commune

Nota : Fond de plan réalisé par la SCP Gérard GUILLON François GUILLON en date du 12/11/2003 (Ref:03-081), et complété par nos soins les 17/06/2016, 20/02/2020, 18/03/2021 et 03/05/2022.

NOTA : Coordonnées système RGF 93 (CC43)

Département des Pyrénées-Orientales  
Commune d'ELNE

**PROJET DE DIVISION**

Réf. : 22143      Date : 18/11/2024      Echelle : 1/500

Indice	Date	Modifications
f	18/11/2024	Rue à 5.4 m
d	06/11/2024	Réservation collective
c	25/07/2024	Levé complémentaire
b	09/07/2024	Matérialisation des sommets
a	03/07/2024	Limites
	29/05/2024	Modification
0	06/05/2024	Edition initiale