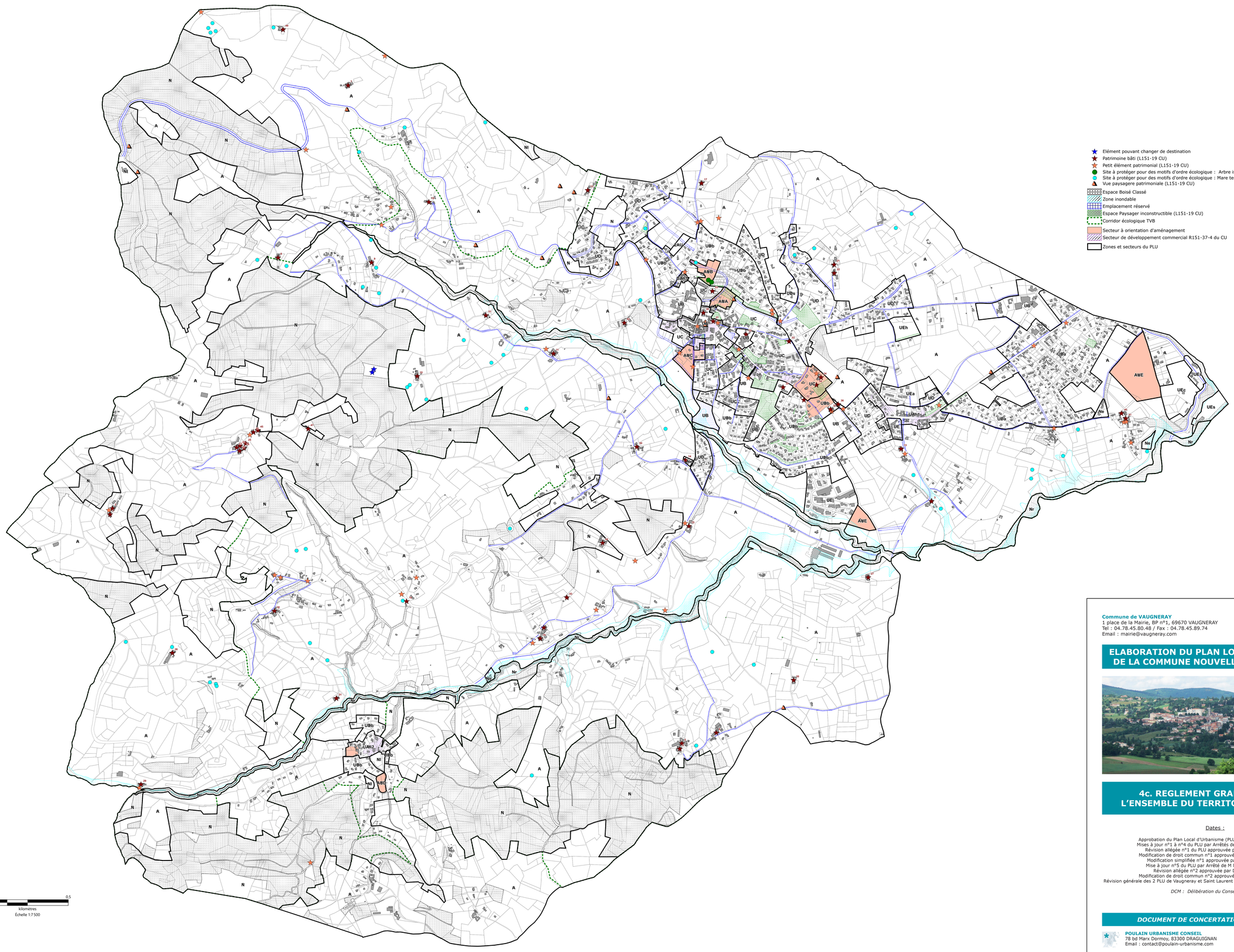

Commune de VAUGNERAY
1 place de la Mairie, BP n°1, 69670 VAUGNERAY
Tel : 04.78.45.80.48 / Fax : 04.78.45.89.74
Email : mairie@vaugneray.com

ELABORATION DU PLAN LOCAL D'URBANISME DE LA COMMUNE NOUVELLE DE VAUGNERAY

4c. REGLEMENT GRAPHIQUE SUR L'ENSEMBLE DU TERRITOIRE (1/7.500e)

Dates :

Approbation du Plan Local d'Urbanisme (PLU) par DCM du 21/10/2013
Mises à jour n°1 à n°4 du PLU par Arrêtés de M le Maire du 09/12/2013
Révision allégée n°1 du PLU approuvée par DCM du 16/07/2018
Modification de droit commun n°1 approuvée par DCM du 16/07/2018
Modification simplifiée n°1 approuvée par DCM du 21/10/2019
Mise à jour n°5 du PLU par Arrêté de M le Maire du 07/10/2020
Révision allégée n°2 approuvée par DCM du 19/02/2024
Modification de droit commun n°2 approuvée par DCM du 19/02/2024
Révision générale des 2 PLU de Vaugneray et Saint Laurent de Vaux prescrite par DCM du 19/02/2024

DCM : Délibération du Conseil Municipal

DOCUMENT DE CONCERTATION - 10/03/2025

POULAIN URBANISME CONSEIL
78 bd Marx Dormoy, 83300 DRAGUIGNAN
Email : contact@poulain-urbanisme.com