



**Thelloise**  
Communauté de communes

**GUIDE**  
**PETITE**  
**ENFANCE**

ÉDITION 2024



santé  
famille  
retraite  
services



# SOMMAIRE

CARTE DES STRUCTURES.....	4
COORDONNÉES DES STRUCTURES.....	5
PRÉSENTATION DU SERVICE.....	6
RPE.....	8
📍 HALTE-GARDERIE ITINÉRANTES.....	10
📍 ULLY-SAINT-GEORGES HALTE-GARDERIE.....	12
📍 BELLE-ÉGLISE MULTI-ACCUEIL.....	13
📍 CHAMBLY MULTI-ACCUEIL.....	14
📍 PRÉCY-SUR-OISE MULTI-ACCUEIL.....	15
📍 ANGY MICRO-CRÈCHE.....	16
📍 BORAN-SUR-OISE MICRO-CRÈCHE.....	17
📍 CHAMBLY MICRO-CRÈCHE.....	18
📍 BORAN-SUR-OISE MAM.....	19
📍 CAUVIGNY MAM.....	20
📍 CIRÈS-LÈS-MELLO MAM.....	21
📍 HONDAINVILLE MAM.....	22
📍 PUISEUX-LE-HAUBERGER MAM.....	23
SOUTIEN À LA PARENTALITÉ.....	24
FINANCEMENTS.....	25
ATELIERS PARENTS ENFANTS.....	26
LEXIQUE.....	27

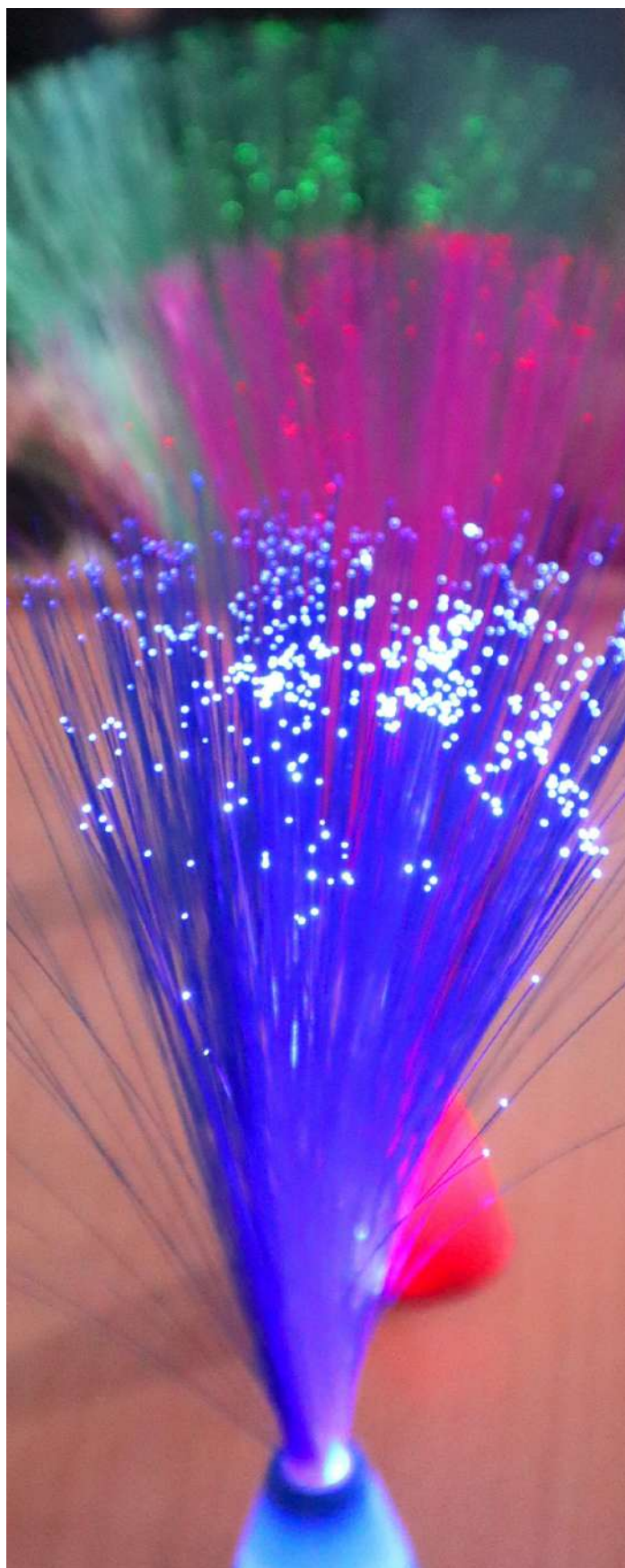





Chères familles,

C'est avec un immense plaisir et une grande fierté que nous vous présentons le tout nouveau Guide de la Petite Enfance, un outil précieux pour accompagner les parents et futurs parents de notre territoire.

Ce guide rassemble, pour la première fois, l'ensemble des services et dispositifs destinés à la petite enfance au sein de notre communauté.

Il reflète notre volonté constante de proposer des solutions adaptées aux besoins des familles et de veiller au bien-être de nos plus jeunes.

Le Guide de la Petite Enfance vous offre une vue d'ensemble complète sur les différentes prestations disponibles sur le territoire. Vous y trouverez toutes les informations concernant les services du Pôle Petite Enfance de la Communauté de communes, notamment le Relais Petite Enfance et les haltes-garderies itinérantes, qui assurent une proximité indispensable dans nos villages.

Les structures d'accueil présentes sur notre territoire sont également répertoriées, afin que vous puissiez choisir l'accueil qui correspond le mieux à vos besoins et à ceux de vos enfants.

Des informations pratiques et utiles, telles que les horaires, les conditions d'inscription et les coordonnées, sont mises à votre disposition pour faciliter vos démarches.

Ce document va encore plus loin, en vous présentant les associations locales dédiées au soutien à la parentalité, des espaces d'échanges et de partage d'expériences pour les familles, et en vous informant des aides financières possibles pour alléger le coût de la garde et des autres services liés à la petite enfance.

Nous sommes convaincus que ce guide deviendra un allié incontournable dans votre quotidien, en vous aidant à naviguer à travers l'offre diversifiée de services et de structures pour vos enfants.

Je tiens à remercier chaleureusement l'ensemble des équipes du Pôle Petite Enfance pour leur engagement sans faille et leur professionnalisme.

Leur investissement au quotidien permet de proposer aux familles de notre territoire des services de grande qualité, toujours dans une démarche de bienveillance et d'écoute.

Bonne lecture à toutes et à tous !

**Caroline Bill**

Vice-Présidente de la Communauté de Communes Thelloise, déléguée à l'Action Sociale Communautaire

# CARTE DES STRUCTURES

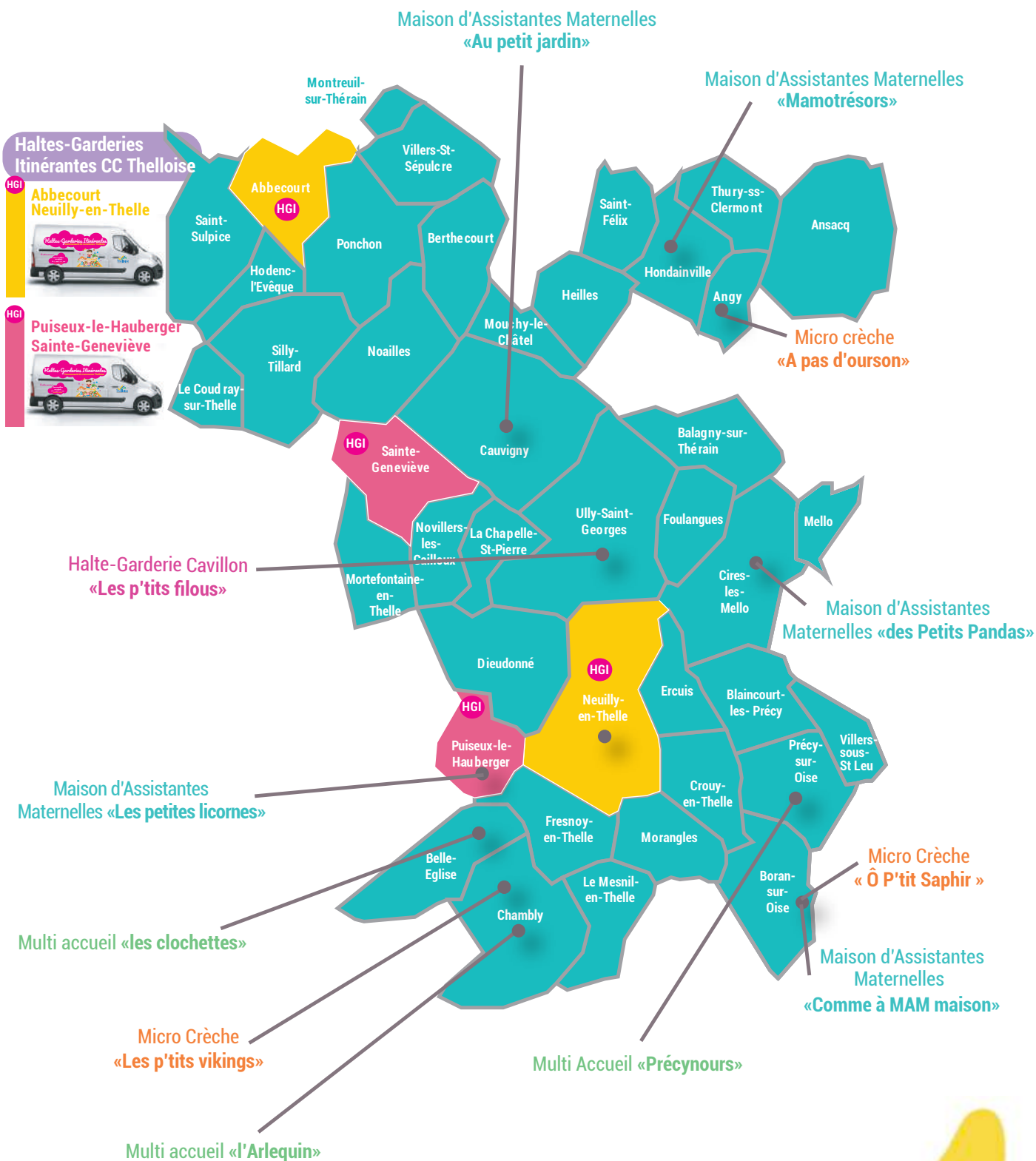

# COORDONNÉES DES STRUCTURES



Commune	Etablissement	Téléphone	Places	Adresse
Abbecourt	Halte-Garderie Itinérante	03 44 26 99 73	12	Infos au 03 44 26 99 73
Neuilly-en-Thelle	Halte-Garderie Itinérante	03 44 26 99 73	12	Infos au 03 44 26 99 73
Puiseux-le-Hauberger	Halte-Garderie Itinérante	03 44 26 99 73	12	3 bis rue de l'équipée
Sainte-Geneviève	Halte-Garderie Itinérante	03 44 26 99 73	12	Infos au 03 44 26 99 73
Ullly-Saint-Georges	Halte garderie	03 44 27 82 65	14	4 et 6 Rue de la Chapelle - Cavillon
Angy	Micro-crèche	03 44 57 87 38	12	Zone commerciale intermarché 940 Rue Jean Jaurés
Boran-sur-Oise	Micro-crèche	09 55 98 82 75	12	17 rue de Précy
Chambly	Micro-crèche	09 87 40 26 82	12	60 impasse de Champagne
Belle-Eglise	Multi-Accueil	03 44 22 11 98	20	5 bis Rue Nationale
Chambly	Multi-Accueil	01 39 37 28 79	40	Maison de l'enfance 96 Rue Conti
Précy-sur-Oise	Multi-Accueil	06 83 71 58 33	12	4 Rue du 8 Mai 1945
Boran-sur-Oise	Maison d'Assistantes Maternelles	07 67 53 99 74	8	1 Rue Lucien Lheurin
Cauvigny	Maison d'Assistantes Maternelles	09 80 88 92 59	12	2 Rue du Général de Gaulle
Cires-les-mello	Maison d'Assistantes Maternelles	03 44 56 65 59	8	HLM Le Thillet, Bât "les Bleuets"
Hondainville	Maison d'Assistantes Maternelles	09 87 77 95 25	12	120 Rue de la Mairie
Puiseux-le-Hauberger	Maison d'Assistantes Maternelles	09 84 51 10 07	12	3 bis Rue de Dieudonné
Neuilly-en-Thelle	Relais Petite Enfance	03 44 26 99 73		7 avenue de l'Europe

## PRÉSENTATION DU SERVICE



L'équipe Petite Enfance - rentrée 2024

**Le pôle petite enfance de la Communauté de communes Thelloise propose différents services.**

### **Le Relais Petite Enfance**

Le Relais Petite Enfance (RPE) est un service gratuit, animé par des professionnelles de la petite enfance. Il est ouvert aux parents, aux professionnel(le)s et aux futur(e)s professionnel(le)s de l'accueil individuel... et bien sûr aux enfants !

### **Les Haltes Garderies Itinérantes**

L'accueil collectif en halte-garderie, c'est une place pour votre enfant (de - de 4 ans) en accueil régulier ou occasionnel à la journée, 1 à plusieurs fois par semaine.

Il permet à l'enfant de découvrir un nouvel environnement, d'apprendre à se séparer de ses parents, de participer à des animations d'éveil adaptées à son âge, de rencontrer d'autres enfants et de préparer son entrée en maternelle.

La CC Thelloise administre 2 structures distinctes :

- **HGI 1** : Abbecourt & Neuilly-en-Thelle
- **HGI 2** : Puisseux-le-Hauberger & Sainte-Geneviève





Mais aussi...

- Des ateliers parents/enfants
- Des formations à destination des professionnels de la petite enfance
- La participation à la semaine nationale de la petite enfance ateliers parents/enfants/assistantes maternelles
- Des conférences/débats à thèmes
- Des animations tout au long de l'année

Les structures communautaires sont financées par la Caisse d'Allocations Familiales (CAF), par la Mutualité Sociale Agricole (MSA) par le Conseil Départemental de l'Oise pour le Relais Petite Enfance.



### « La petite enfance en chiffres »



**12** agents  
**5** véhicules  
**46** semaines d'ouverture par an pour les HGI  
**52** semaines d'ouverture par an pour le RPE  
**10** communes d'accueil pour les activités collectives  
**633 k €** de budget annuel (hors personnel)  
**1 154** appels téléphoniques en 2023 pour le RPE  
**+ de 330** assistantes maternelles sur le territoire à la rentrée 2024  
**... et 178** blocs de motricité en mousse dans la réserve !



**Pôle petite enfance**  
enfance@thelloise.fr

03 44 26 99 73

du lundi au vendredi de 8h30 à 12h et de 14h à 17h  
(16h30 le vendredi)



### Les différentes missions d'un RPE :

**Le Relais Petite Enfance**, anciennement RAM (relais assistants maternels), est un lieu d'accueil, d'information et d'accompagnement pour les assistants maternels, les personnes intéressées par ce métier, les parents employeurs et leurs enfants.

Le RPE de la Thelloise est animé par des éducatrices de jeunes enfants. Ce service est itinérant et couvre les 41 communes du territoire communautaire.

### 1. Des missions d'informations pour :

#### Les parents :

- Des informations pratiques pour la recherche d'un mode d'accueil ;
- Des informations sur les démarches à effectuer en tant qu'employeur.

**Les professionnels de la petite enfance** (assistants maternels, gardes d'enfants à domicile) : Des informations sur la convention collective, les droits et obligations en tant que salarié.

**Les personnes intéressées par la profession d'assistant maternel.**





## 2. Un lieu de rencontres et d'échanges pour les professionnels :

- Ateliers collectifs avec les enfants (éveil, motricité, jardinage, pataugeoire, musique...);
- Analyses des pratiques professionnelles avec une psychologue (hors temps de présence des enfants);
- Réunions, conférences/débats, ateliers « récup' et créations ».

## 3. Un appui aux professionnels :

Le RPE apporte également aux professionnels de l'accueil individuel un soutien et un accompagnement dans leurs pratiques quotidiennes :

- Échanges autour de l'accueil ;
- Facilité d'accès à la formation continue.

Agréées par la Caisse Nationale des Allocations Familiales (CNAF), les RPE sont basés sur des principes fondamentaux de **neutralité** et de **gratuité**.



# 📍 HALTES-GARDERIES ITINÉRANTES

## HGI 1

«Nos points forts résident dans l'accueil en itinérance sur le territoire et la richesse de nos actions collectives proposées au public par le pôle petite enfance (Le Relais petite enfance et les deux HGI).»

## RENSEIGNEMENTS

**Type de structure...** Halte-garderie Itinérante

**Nom.....** HGI 1

**Abbecourt - Neuilly-en-Thelle**

**Lieux**

**Abbecourt**

Maison du village,  
rue de Hodenc  
l'Evêque

**Neuilly-en-Thelle**

Pôle animation  
jeunesse

Place de la mairie

**Téléphone.....** Pôle enfance

03 44 26 99 73



**Capacité d'accueil : 12**

**Horaires : 8h-18h**



HGI 2

## RENSEIGNEMENTS

Type de structure... Halte-garderie  
Itinérante

Nom.....HGI 2

Puiseux-le-Hauberger/Sainte-Genève  
Lieux

**Puiseux-le-Hauberger**

3 bis rue de l'équipée

**Sainte- Genève**

Centre Yves

Montand

Rue de l'avenir

Téléphone..... Pôle enfance

03 44 26 99 73



**Capacité d'accueil : 12**

**Horaires : 8h-18h**



# 📍 ULLY-SAINT-GEORGES HALTE-GARDERIE

**Bienvenue chez nous !**

**Les p'tits filous**

« Nous œuvrons au quotidien au respect du rythme des enfants et avec nos ateliers, nous sommes en lien étroit avec les familles ».



Les p'tits filous est une halte-garderie communale conviviale bénéficiant d'un grand jardin, près des animaux de la ferme voisine.

**Capacité d'accueil : 14**

**Horaires : 8h-17h30 (fermé le mercredi)**

**Nombre de professionnelles : 4**



## RENSEIGNEMENTS

**Type de structure**.... Halte-garderie  
**Nom**..... Les p'tits filous  
**Adresse** 4 rue de la chapelle  
Cavillon  
..... 60730 ULLY-SAINT-GEORGES  
**Téléphone**..... 03 44 27 82 65  
**Courriel** - hgptitsfilous@gmail.com

# BELLE-ÉGLISE MULTI-ACCUEIL

**Bienvenue chez nous !**

**Les clochettes**

« Notre projet pédagogique repose sur le principe de motricité libre, sans contrarier les déplacements de l'enfant ».



Une structure aux locaux bien pensés et lumineux, qui offrent une agréable séparation des espaces. Habitants des communes de Belle-Église, Dieu-donne, Neuilly-en-Thelle et Bornel, votre commune réserve des places sur lesquelles vous êtes prioritaires.

**Capacité d'accueil : 20**

**Horaires : 7h-19h**

**Nombre de professionnelles : 9**

## RENSEIGNEMENTS

**Type de structure**.... Multi-accueil  
**Nom**..... Les clochettes  
**Adresse** 5 bis rue Nationale  
60540  
..... BELLE-ÉGLISE  
**Téléphone**..... 03 44 22 11 98  
**Courriel** - creche@eco-solidaire.fr



# CHAMBLY MULTI-ACCUEIL

**Bienvenue chez nous !**

**L'arlequin**



« Nous accueillons les enfants de 10 semaines à 3 ans (jusqu'à l'entrée en école maternelle).

Notre structure dispose d'espaces lumineux et agréables avec des jardins, une grande pièce de vie avec un toboggan, une pataugeoire.

Ce sont souvent les pièces de vie préférées des enfants ! ».

Structure municipale ouverte depuis 2005, le multi accueil l'Arlequin propose aux enfants 3 sections selon leur âge et leur développement psychomoteur.

Une commission d'attribution se réunit 2 fois par an pour attribuer les berceaux en accueils réguliers (30 places), réservés aux Chamblysiens.

L'accueil occasionnel (10 places) est ouvert aux habitants de Chambly et de la Communauté de communes Thelloise selon les places disponibles.

Le multi accueil cohabite avec l'association d'aide à la parentalité « La Parentèle » située à l'étage ainsi que l'un des bureaux du Relais Petite Enfance.



**Capacité d'accueil : 40**

**Horaires :**

**Du lundi au vendredi de 7h à 19h pour l'accueil régulier**

**Du lundi au vendredi de 8h30 à 17h30 pour l'accueil occasionnel**

**Nombre de professionnelles : 15**

## RENSEIGNEMENTS

**Type de structure...** Multi-accueil  
**Nom.....** Multi-accueil L'arlequin  
**Adresse** Maison de l'enfance  
96 rue Conti  
60230 CHAMBLY  
**Téléphone.....** 01 39 37 28 79  
**Courriel -** multiaccueil@ville-chambly.fr



# PRÉCY-SUR-OISE MULTI-ACCUEIL

**Bienvenue chez nous !**

**Précynours**

« Nous mettons l'accent sur le lien avec les familles et mettons régulièrement en place des projets et des visites en lien avec l'école juste de l'autre côté de la rue. Ainsi les petits découvrent l'école et les grands leur racontent même parfois des histoires ! ».



Une structure familiale, dépendant du Syndicat Intercommunal à Vocation Unique (Sivu Rural'oise) destinée aux familles des communes de Précý-sur-Oise, Boran-sur-Oise, Cires-lès-Mello et désormais Blaincourt-lès-Précý.

**Capacité d'accueil : 12**

**Horaires : 8h-18h30**

**Nombre de professionnelles : 3**

## RENSEIGNEMENTS

**Type de structure....** Multi-accueil  
**Nom.....** Précynours  
**Adresse** 4 rue du 8 mai 1945  
60460  
..... PRÉCY-SUR-OISE  
**Téléphone.....** 06 83 71 58 33  
**Courriel -** hgprecý@ruraloise.fr

**Bienvenue chez nous !**

**À pas d'ourson**

« Nos professionnelles s'investissent pour répondre aux besoins individuels de chaque enfant, en respectant le rythme et les capacités de chacun. Une infirmière puéricultrice intervient régulièrement sur la partie santé des enfants mais également pour des analyses des pratiques professionnelles des équipes. »

Créée en 2015, la structure familiale « À pas d'ourson » compte désormais 5 établissements dans l'Oise.

La micro-crèche d'Angy est le premier site à avoir ouvert ses portes et a toujours gardé comme optique de privilégier la sérénité des familles en entretenant un lien privilégié entre les parents et l'équipe.

**Capacité d'accueil : 12**

**Horaires : 7h30-19h**

**Nombre de professionnelles : 4**



## RENSEIGNEMENTS

**Type de structure....** Micro-crèche  
**Nom .....** A pas d'ourson

**Adresse** 940 rue Jean Jaurès  
..... 60250 ANGY

**Téléphone.....** 03 44 57 87 38

**Courriel -** apasdourson.angy@gmail.com



## 📍 BORAN-SUR-OISE MICRO-CRÈCHE

**Bienvenue chez nous !**

**Ô p'tit saphir**

« Nous travaillons sur l'autonomie, ainsi que sur la mise en place de rencontres intergénérationnelles avec la maison de retraite de Boran-sur-Oise. Dans un souci d'écologie, nous fabriquons également notre lessive et désinfectant sur place ».



Ô Ptit Saphir accueille les enfants depuis avril 2024. Sa vaste pièce de vie prend place dans les locaux d'une ancienne salle de sport entièrement refaits à neuf pour les besoins de la structure.

Les enfants et professionnelles profitent d'une belle luminosité grâce à une grande baie vitrée, ainsi que d'un espace extérieur dédié.

**Capacité d'accueil : 12**

**Horaires : 7h30-18h30**

**Nombre de professionnelles : 4**



### RENSEIGNEMENTS

**Type de structure...** Micro-crèche  
**Nom.....** Ô p'tit saphir

**Adresse** 17 rue de Précy  
60820  
.....BORAN-SUR-OISE  
**Téléphone.....** 09 55 98 82 75



**Bienvenue chez nous !**

**Les p'tits vikings**

« Une grande salle de vie est aménagée pour un déplacement libre des enfants qui ont un accès à divers espaces : jeux d'imitation, jeux de construction, parcours moteurs, bibliothèque... ».



Ouverte en mars 2023 dans des locaux neufs, la micro-crèche permet aux enfants de se déplacer pieds nus librement.

La structure organise des ateliers snoezelen (bien-être) et offre notamment aux enfants des sorties en extérieur, par tous temps, grâce à des combinaisons adaptées.

**Capacité d'accueil : 12**

**Horaires : 7h30-19h**

**Nombre de professionnels : 5**

## RENSEIGNEMENTS

**Type de structure...** Micro-crèche

**Nom.....** Les p'tits vikings

**Adresse** 60 impasse de Champagne  
..... 60230 CHAMBLY

**Téléphone.....** 09 87 40 26 82

**Courriel -** lesptitsvikingsdechambly@gmail.com

## 📍 BORAN-SUR-OISE MAM

**Bienvenue chez nous !**

**Comme à  
MAM maison**

« Notre emplacement est un atout pour les familles, nous disposons d'un jardin clôturé à proximité immédiate de la structure, située juste au-dessus du service périscolaire de Boran. Nous organisons également des sorties, au parc ou à la bibliothèque... ».



La MAM de Boran-sur-Oise est ouverte à tous dans des espaces bien pensés proposant de nombreux jeux et jouets aux tout-petits, dans des locaux appartenant à la commune et loués par la MAM.

**Capacité d'accueil : 8**

**Horaires : 8h-18h**

**Nombre de professionnelles : 2**

### RENSEIGNEMENTS

**Type de structure....** MAM

**Nom.....** Comme à MAM maison

**Adresse** 1 rue Lucien Lheurin  
60820

..... BORAN-SUR-OISE

**Téléphone.....** 07 67 53 99 74

**Courriel -** mamboransuroise@laposte.net



## CAUVIGNY MAM

**Bienvenue chez nous !**

**Au petit jardin**

« Notre emplacement privilégié ouvert sur le parc nous permet de profiter pleinement des jeux. Nous entretenons également un partenariat avec la bibliothèque de Cauvigny et le Relais Petite Enfance. Petite tradition : ici les gâteaux pour les anniversaires sont faits par les enfants. Nous les décorons ensuite, avant de les manger tous ensemble ! ».



Gaëlle, Cindy et Magali accueillent les enfants dans une structure dont les locaux appartiennent à la commune.

La MAM est située dans un parc clos avec aire de jeux, que la structure partage avec l'école, le centre de loisirs et la bibliothèque.

**Capacité d'accueil : 12**

**Horaires : 7h30 – 17h30**

**Nombre de professionnelles : 3**

### RENSEIGNEMENTS

**Type de structure....**MAM  
**Nom.....**Au petit jardin  
**Adresse** 2 rue du  
Général de Gaulle  
.....60730 CAUVIGNY  
**Téléphone.....**09 80 88 92 59  
**Courriel -** aupetitjardin60730@gmail.com

## 📍 CIRES-LÈS-MELLO MAM

**Bienvenue chez nous !**

**MAM des  
petits pandas**

« Nous avons la chance de pouvoir nous déplacer chaque semaine au dojo du gymnase juste à côté pour proposer des activités « sportives » et d'éveil moteur aux tout-petits. Nous disposons de 2 poussettes 4 places, ce qui nous facilite les déplacements ! ».



Créée en 2019, la MAM des petits pandas est située au Tillet à Cires-lès-Mello.

Elle occupe le rez-de-chaussée d'un ancien local jeunesse entièrement repensé pour permettre un espace de vie agréable et traversant, entièrement ouvert.

Très facile d'accès, la structure familiale profite également du parking de la résidence pour le stationnement des familles.

**Capacité d'accueil : 8**

**Horaires : 7h30 – 17h30**

**Nombre de professionnelles : 2**



### RENSEIGNEMENTS

**Type de structure....** MAM

**Nom.....** MAM des petits pandas

**Adresse** HLM Le Tillet  
Bât. Les bleuets  
..... 60660 CIRES-LES  
MELLO

**Téléphone.....** 03 44 56 65 59

**Courriel -** mamdespetitspandas@gmail.com



## 📍 HONDAINVILLE MAM

**Bienvenue chez nous !**

La  
**MAM'OTRESORS**

« Nous proposons un accueil familial, dans un petit village de campagne, proche des grands axes ».



La MAM'Otrésors à Hondainville propose 3 professionnelles à disposition des tout-petits de 2 mois et demi à 4 ans, dans une ambiance familiale et préservée.

**Capacité d'accueil : 12**

**Horaires : 7h45-18h (17h30 le vendredi)**

**Nombre de professionnelles : 3**

### RENSEIGNEMENTS

**Type de structure....MAM**

**Nom.....** La MAM'OTRESORS

**Adresse** 120 rue de la mairie  
.....60250

HONDAINVILLE

**Téléphone.....** 09 87 77 95 25

**Courriel -** mamotresors@hotmail.com

# 📍 PUISEUX-LE-HAUBERGER MAM

**Bienvenue chez nous !**

**Les petites  
licornes**

« Les enfants peuvent profiter des jeux extérieurs sur la terrasse.  
Nous proposons également des ateliers conte et leur apprenons également 1 mot par semaine en langue des signes ».



Cette structure créée en 2019 accueille les enfants « comme à la maison ».

La pièce de vie permet de proposer des activités par âge et les petits disposent de 3 dortoirs, 1 par professionnelle.

**Capacité d'accueil : 12**

**Horaires : 8h – 17h**

**Nombre de professionnelles : 3**

## RENSEIGNEMENTS

**Type de structure....MAM**

**Nom.....Les petites  
licornes**

**Adresse** 3 bis rue de  
Dieudonné  
60540

..... PUISEUX  
LE-HAUBERGER

**Téléphone.....** 09 84 51 10 07

**Courriel -** [mamlespetiteslicornes@gmail.com](mailto:mamlespetiteslicornes@gmail.com)





# SOUTIEN À LA PARENTALITÉ

## Association la parentèle



L'objectif principal de l'association est le soutien à la fonction parentale grâce à la mise en place de différentes actions et rencontres auprès des familles de Chambly et des communes avoisinantes.

À ce jour, La Parentèle est constituée par une équipe de bénévoles et de professionnels qui travaillent ensemble sur la réflexion et la mise en place des différentes actions.

L'association accompagne les parents dans le cadre des REAAP (Réseaux d'écoute, d'appui et d'accompagnement des parents), en valorisant leur rôle et compétences.

### Les actions

- Ateliers parents-enfants, parents-bébés,
- Rencontres à thèmes,
- Soirées débats,
- Entretiens d'accueil, d'écoute et d'orientation
- Lieu écoute violence



### Adhésion

L'adhésion annuelle est demandée pour la participation aux Ateliers Parents-enfants et aux Groupes parents-bébés

Familles de Chambly : 20€ pour 1 enfant, 30€ à partir de 2 enfants

Hors Chambly : 25€ pour 1 enfant, 40€ à partir de 2 enfants

**La Parentèle** - 1er étage de la maison de l'Enfance - 96 rue Conti  
60230 Chambly

laparentele60@gmail.com // 01 39 37 29 29

 La Parentele 60

## La Chouette famille 60

Ateliers parents-enfants, discussions thématiques avec des intervenants...

**La chouette famille 60** à Sainte-Geneviève  
Lachouettefamille60@gmail.com // 06 27 91 89 48

 La chouette famille 60 - officiel



# FINANCEMENTS

Plusieurs aides financières sont possibles pour la garde d'enfants :

## La Caisse d'Allocations Familiales (CAF)

aide à financer une partie des dépenses liées à la garde de votre enfant en versant le Complément de libre choix du Mode de Garde (CMG). La demande de CMG est à effectuer auprès de votre CAF ou MSA.

La région Hauts de France peut également verser une aide financière nommée AGE (Aide à la Garde d'Enfant).

### Renseignements :

<https://www.hautsdefrance.fr/aide-garde-enfant/>

Numéro Vert : 0 800 02 60 80

Une plateforme est spécialement dédiée au dépôt de dossiers : <https://aides.hautsdefrance.fr/sub/tiers/authentification>

## Le Conseil départemental de l'Oise

propose une aide à la garde d'enfants de moins de 3 ans.

### Renseignements :

<https://www.oise.fr/actions/sante-social-solidarite/enfance-famille/aide-a-la-garde-denfants-de-moins-de-3-ans>



Téléphone : 03 44 06 61 60

Mail : [aidesauxparticuliers@oise.fr](mailto:aidesauxparticuliers@oise.fr)

La demande d'aide est à déposer en ligne via le portail des aides et subventions du Conseil Départemental de l'Oise <https://www.aidesetsubventions.oise.fr>

**Ne pas hésiter à vous renseigner également auprès de vos comités d'entreprises.**



FINANCEURS	NOM DE L'AIDE	DESTINATAIRES	RENSEIGNEMENTS
<b>Caisse d'Allocations Familiales (CAF) ou MSA</b> 	<b>Complément de libre choix</b> du Mode de Garde (CMG)	<b>Particuliers employeurs</b> (assistant maternel, garde d'enfant à domicile...)	<i>Se renseigner auprès de votre <b>CAF</b> ou <b>MSA</b></i>
<b>Région Hauts de France</b> 	<b>AGE</b> (Aide à la Garde d'Enfant)	<b>Parents domiciliés dans la région et/ou département, qui travaillent et utilisent un mode de garde agréé</b> (crèche, assistant maternel)	<b>Numéro Vert</b> <b>0 800 02 60 80</b>  <i>hautsdefrance.fr /aide-garde-enfant/</i>
<b>Conseil départemental de l'Oise</b> 	<b>Aide à la garde</b> d'enfants de moins de 3 ans	<i>Sous conditions de ressources</i>	<b>Contact</b> <b>03 44 06 61 60</b>  <i>aidesauxparticuliers@oise.fr</i>  <i>www.oise.fr</i>



## ATELIERS PARENTS ENFANTS



Le pôle petite enfance de la Communauté de communes Thelloise **organise gratuitement des ateliers parents-enfants** ouverts prioritairement aux familles du territoire.

La participation se fait sur inscription au pôle petite enfance. Ces activités sont proposées des samedis matin répartis sur l'année et un jeudi matin à chaque période de vacances scolaires.

Ces ateliers sont **animés par l'équipe éducative du pôle**, diplômée et expérimentée, ils permettent aux familles de partager un moment convivial, de complicité autour d'une activité ludique (créative, sensorielle ...).



# LEXIQUE

## Les établissements

EAJE : Etablissement d'Accueil du Jeune Enfant

HGI : Halte-Garderie Itinérante

MAM : Maison d'Assistants Maternelles

RPE : Relais Petite Enfance

## Les institutions

PMI : Protection Maternelle et Infantile

CDO : Conseil Départemental de l'Oise

CNAF : Caisse Nationale d'Allocations Familiales

CAF : Caisse d'Allocations Familiales

MSA : Mutualité Sociale et Agricole

REAP : Réseau d'Ecoute, d'Appui et d'Accompagnement des Parents

## Les professionnels

AMA : Assistant Maternel Agréé

EJE : Educateur de Jeunes Enfants

AP : Auxiliaire de Puériculture

CAP AEPE : Accompagnant Educatif Petite Enfance



**Pour toutes informations supplémentaires,  
vous pouvez contacter le PÔLE PETITE ENFANCE au 03 44 26 99 73**





**Communauté de communes Thelloise**  
7 avenue de l'Europe | 60530 Neuilly-en-Thelle | Tél. 03.44.26.99.50  
[thelloise.fr](http://thelloise.fr)   