Le GARD

SDIS 30 — Service Départemental d'Incendie et de Secours du Gard

Liberté • Égalité • Fraternité
RÉPUBLIQUE FRANÇAISE
PRÉFET DU GARD

LE GARD DÉPARTEMENT
www.gard.fr

#ALERTEMETEOGARD
J'AGIS POUR RESTER EN VIE

EN VIGILANCE JAUNE, ORANGE, OU ROUGE, J'APPLIQUE CES CONSIGNES DE SÉCURITÉ.

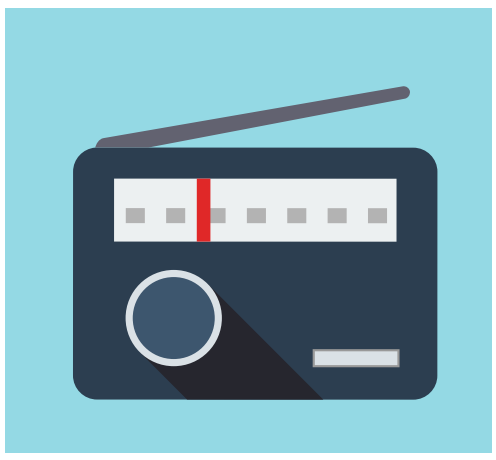

JE M'INFORME
sur la radio France Bleu Gard Lozère, meteofrance.com ou auprès de ma mairie.

JE REPORTE MES DÉPLACEMENTS

JE NE M'ENGAGE PAS SUR UNE ROUTE INONDÉE
(pont submersible, gué...).
Je respecte la signalisation.

JE M'ÉLOIGNE DES COURS D'EAU

EN CAS D'ORAGE, JE NE SORS PAS.
Je m'abrite dans un bâtiment en dur, surtout pas sous un arbre.

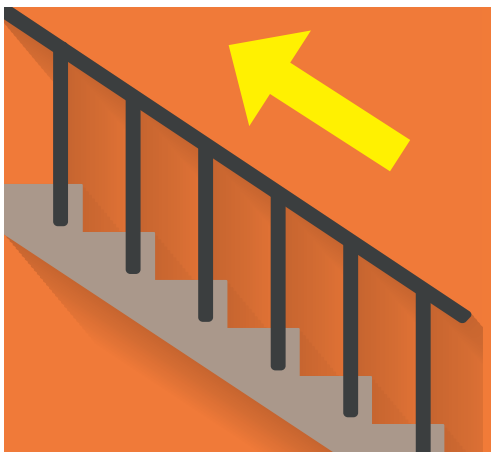

J'ÉVITE LES SOUS-SOLS
(cave, garage, parking)

JE ME SOUCIE
de mes voisins
et des personnes vulnérables

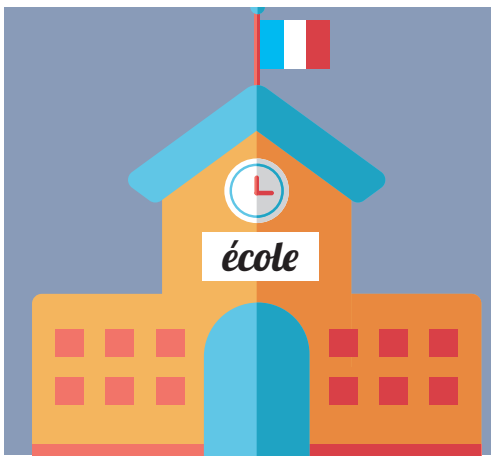

EN CAS D'INONDATIONS,
je ne vais pas chercher les enfants à l'école, ils sont en sécurité.

Je connais les niveaux de vigilance

- PHÉNOMÈNES LOCALEMENT DANGEREUX
- PHÉNOMÈNES DANGEREUX SUR L'ENSEMBLE DU DÉPARTEMENT
- PHÉNOMÈNES DANGEREUX D'INTENSITÉ EXCEPTIONNELLE

Je note les numéros utiles

Ma mairie
112 ou18 Pompiers
15 SAMU
17 Gendarmerie Police

J'ai toujours chez moi un kit de sécurité

Radio avec des piles de rechange, bougies ou lampes de poche, nourriture et eau potable, médicaments, vêtements...