Annolieu
Chogne
Creys
Daleigneu
Le Devin
Faverges
La Gorge
Malville
Mépieu
Mollard Viret
Le Mollard
Le Poulet
Pusignieu

Creys Mepieu
• 38510 •

FLASH INFO

n°6

JUIN 2025

ON VOUS INVITE !

FÊTE DE LA MUSIQUE | CREYS-MEPIEU |

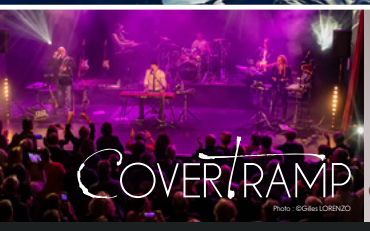

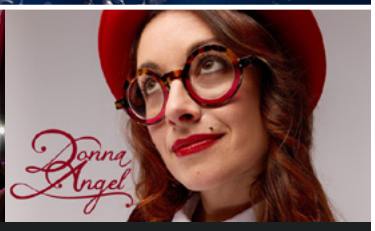

DONNA ANGEL | COVERTRAMP | COLDPLAYED

21 | 06 | 2025 • 19H

STADE DE BRACON

— CONCERTS GRATUITS —

PARKINGS | BUVETTE ET PETITE RESTAURATION SUR PLACE | SÉCURITÉ ASSURÉE

WWW.CREYS-MEPIEU.COM

Conception : Ma Pi'te Agence de Cart' | Imprimeur : GéCOMTD

NOUVEAU !!!

CINÉ EN PLEIN AIR

Vendredi 15/08/2025
à 20h30

Dans la cour de l'école maternelle

Film : **Intouchables**

Comédie dramatique tout public d'Éric Toledano, Olivier Nakache.

Avec François Cluzet, Omar Sy, Anne Le Ny.

Synopsis :

A la suite d'un accident de parapente, Philippe, riche aristocrate, engage comme aide à domicile Driss, un jeune de banlieue tout juste sorti de prison. Bref la personne la moins adaptée pour le job. Ensemble ils vont faire cohabiter Vivaldi et Earth Wind and Fire, le verbe et la vanne, les costumes et les bas de survêtement... Deux univers vont se télescoper, s'apprivoiser, pour donner naissance à une amitié aussi dingue, drôle et forte qu'inattendue, une relation unique qui fera des étincelles et qui les rendra... Intouchables.

GRATUIT – Rafraîchissements et gourmandises sur place au profit du Sou des Ecoles.

ÉDITO

Madame, Monsieur,

Vous trouverez dans ce Flash Info des règles, des pratiques qui nous concernent tous. Il est important que chacune et chacun d'entre nous se les approprient pour passer le meilleur été possible. Il s'agit, en y regardant bien, non pas de contraintes, mais de gestes de bon sens à la portée de tous.

Cet été la municipalité vous donne **trois grands rendez-vous** :
- La **fête de la musique le 21 juin**
- Une **séance de cinéma en plein air le 15 août**
- Le **forum des associations le 4 septembre**

Ce programme est complété par les nombreuses animations du monde associatif.

En cette période estivale, les travaux continueront sur les rues de Pénelon et du Devin à Faverges. Puis, avant la fin de l'année, la grande rue de Pusigneu sera également concernée par l'enfouissement des réseaux et des travaux de voirie conséquents.
Je tiens aussi à rappeler à celles et ceux qui n'ont pas encore téléchargé l'application Panneau Pocket de le faire car il s'agit d'un outil d'information important pour la commune. Vous ne recevrez que des informations fiables émises par la mairie.
Je vous souhaite à toutes et tous un bel été Creypieulan.

Bien fidèlement,
Olivier BONNARD
Maire de Creys Mepieu
Conseiller Départemental

TRANSPORT SCOLAIRE

CARTE OÙRA PÉRIMÉE, PERDUE, VOLÉE OU CASSÉE ?

ATTENTION ! CHANGEMENT DE PROCÉDURE : En ligne uniquement.

Il n'est plus possible de renouveler ou refaire une carte perdue, cassée, volée en agence commerciale. Veuillez-vous rendre sur votre dossier, pour les cartes perdues ou en dysfonctionnement, sur votre espace en ligne : https://transportscolaire.auvergnerhonealpes.fr

LA MAISON FRANCE SERVICES DE MORESTEL

Prise de rendez-vous cars - Région pour les cartes des étudiants post-bac et les particuliers :

- Vente de titre de transports,
- Création de carte pour les adultes et étudiants post-baccalauréat.

Place du 8 Mai 1945 - 38 510 MORESTEL
sur rendez-vous préalable au 04 74 80 39 33 - ou par mail : france-services@balconsdudauphine.fr

ATTIENTION !

MODIFICATION DES HORAIRES DE BUS POUR L'ÉCOLE PRIMAIRE DE CREYS MÉPIEU

À compter du 1er septembre 2025

Afin de s'adapter à la sous fréquentation des transports scolaires, les horaires seront modifiés sur la ligne PCRMA00-1 - PRIMAIRE CREYS MEPIEU à compter de la rentrée de septembre 2025.

Les horaires ne sont pas connus au moment de la publication de ce Flash Info - Le site internet de la commune sera mis à jour dès réception de ces informations et le service transport de la Région transmettra par mail les changements horaires aux parents qui ont effectué les démarches d'inscription.

Pour rappel le transport scolaire reste gratuit pour les élèves de primaire mais les titres de transport doivent être commandés sur internet : https://www.laregionvoustransporte.fr/departements/transports-scolaires-de-lisere-0

À compter du 20 juillet, une majoration de 30€ par élève inscrit sera demandée.

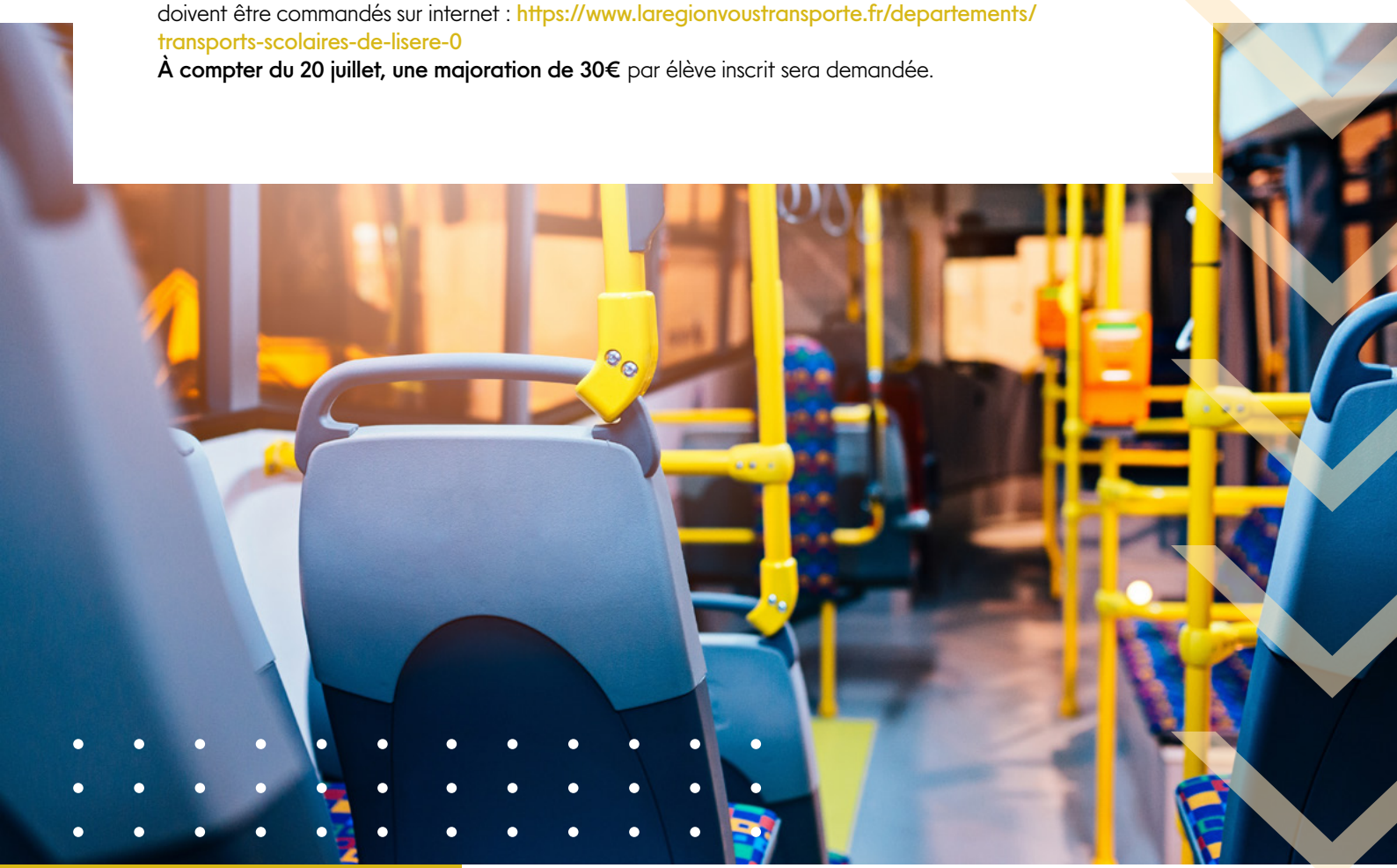

ENVIRONNEMENT

REPÉREZ LES NIDS DE FRELONS ASIATIQUES...

Si vous découvrez un nid, signalez-le sur le site internet : www.frelonsasiatiques.fr.
Attention à l'orthographe : frelonsasiatiques tout attaché avec un "s" à frelons et un "s" à asiatiques.
En Isère la lutte contre le frelon est pilotée par le GDSA (Groupement de défense sanitaire apicole) avec un soutien financier fort du Département, des communautés de communes et de la Région. Une fois signalé, le nid sera détruit par le GDSA.
Tout particulier, toute collectivité peut déclarer un nid sur le site internet : www.frelonsasiatiques.fr
En cas de difficulté vous pouvez contacter Philippe GIROUD, référent sur la commune au 06 82 42 47 32.

MOUSTIQUE TIGRE

LE MOUSTIQUE TIGRE, UN INSECTE PAS COMME LES AUTRES

Le moustique tigre est source de nombreuses nuisances. Fortement implanté dans la région Auvergne-Rhône-Alpes, le moustique tigre peut, dans certains cas aussi, être porteur de maladies virales graves (dengue, zika, chikungunya). Une fois installé, il est très difficile de le déloger.

Le réflexe à avoir :

Empêcher le moustique tigre de pondre ses œufs dans des récipients pouvant recevoir de l'eau.
Le moustique tigre évolue dans un périmètre de 150 mètres autour de son lieu de naissance.
C'est pourquoi, si vous remarquez un moustique tigre chez vous, c'est qu'il est né à côté : dans votre jardin ou chez votre voisin.

La vie des moustiques tigres est liée à l'eau. L'empêcher d'accéder à tous les contenants ou récipients d'eau susceptibles d'accueillir ses œufs, c'est se garantir un été plus tranquille.
En savoir + : https://www.auvergne-rhone-alpes.ars.sante.fr/moustique-tigre-comment-sen-debarrasser

HORAIRES
DE TONTE ET TRAVAUX BRUYANTS

Avec le retour des beaux jours voici un petit rappel des horaires de tonte et travaux bruyants, pour le bien-être et la tranquillité de tous :
Jours ouvrables : de 8h30 à 12h et de 14h00 à 19h30
Samedi : de 9h00 à 12h00 et de 15h00 à 19h00
Dimanche et jours fériés : de 10h00 à 12h00
Merci de respecter ces horaires... et donc votre voisinage !

VÉGÉTAUX

Il est utile de rappeler qu'il est **interdit de brûler des végétaux** - En cas de non-respect de l'interdiction : la personne qui brûle des déchets verts à l'air libre peut être punie d'une amende allant jusqu'à 450 €.

MAISONS FLEURIES

Villes et Villages Fleuris
LE LABEL NATIONAL DE LA QUALITÉ DE VIE

Inscrivez-vous jusqu'au 30 Juin 2025 au concours communal des Maisons Fleuries. Pour vous inscrire il suffit de communiquer votre nom, adresse et numéro de téléphone en mairie sur place, par mail : mairie@creys-mepieu.com ou par téléphone : 04 74 97 72 86

TAILLE DES HAIES

Les haies doivent être taillées à l'aplomb du domaine public et leur hauteur doit être limitée à 2 mètres voire moins là où le dégagement de la visibilité est indispensable. En bordure des voies publiques, l'élagage des arbres et des haies incombe au propriétaire (ou locataire), qui doit veiller à ce que rien ne dépasse de sa clôture sur la rue.
Merci de respecter cette règle pour le bien-être et la sécurité de tous !

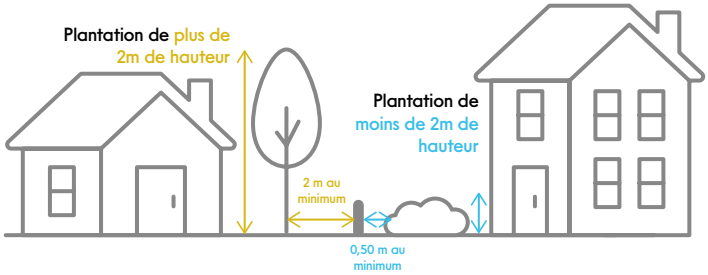

OPÉRATION TRANQUILLITÉ VACANCES

L'Opération Tranquillité Vacances concerne tous les départements français. L'inscription peut se faire tout au long de l'année, même hors des vacances scolaires. Afin de prévenir les éventuels cambriolages, ce dispositif de police et de gendarmerie propose aux habitants de veiller sur leurs domiciles pendant leurs absences prolongées et de les prévenir en cas d'anomalie.
> Cette démarche est dématérialisée : inscriptions en ligne sur https://www.service-public.fr/particuliers/vosdroits/R43241 avec vos identifiants France Connect.
Vous pouvez également vous inscrire à la gendarmerie. Pour vous inscrire sur place, prévoir une pièce d'identité et un justificatif de domicile. Le récépissé de demande d'inscription est à conserver.

CIMETIÈRES

Le nouveau règlement des cimetières de Creys et de Mépieu a été validé en conseil municipal le 21/05/2025. Ce dernier est consultable sur le site de la commune.

Concessions trentenaires - Tarifs :

- concession type caveau ou pleine terre de 2,5 m² : 300 €
- concession type caveau ou pleine terre de 5 m² : 600 €
- concession type cave-urne : 600 € + 25 € le lot de 2 plaques nominatives

PANNEAU POCKET

NE MANQUEZ AUCUNE INFORMATION COMMUNALE !
Information fiable uniquement diffusée par la commune.
Téléchargez l'application PanneauPocket et ajoutez Creys Mépieu à vos favoris.
Gratuit et sans communication de données personnelles
Si vous rencontrez des difficultés à l'installation, n'hésitez pas à vous rendre en mairie avec votre smartphone, nous vous aiderons à installer l'application.

OFFERT PAR LA MAIRIE DE CREYS-MÉPIEU

TÉLÉCHARGEZ GRATUITEMENT L'APPLICATION PANNEAUPOCKET

Pour vous informer et vous alerter, votre Mairie de Creys-Mépieu s'équipe de PanneauPocket.

Toute l'actualité de Creys-Mépieu, les événements, les informations de coupures réseaux, travaux sur la voirie, alertes météo et bien plus encore... seront toujours dans votre poche, où que vous soyez, quand vous le souhaitez.

Disponible sur Play Store (Android), App Store (Apple) ou AppGallery (Huawei)

Retrouvez également toutes les infos et alertes des communes depuis un ordinateur sur app.panneaupocket.com

© PanneauPocket

À VOS AGENDAS !

Soutenez les associations et la vie communale ! Retrouvez les festivités à ne pas manquer sur **www.creys-mepieu.com** et sur **PanneauPocket**.
N'OUBLIEZ PAS D'UTILISER VOS CHÈQUES CADEAUX OFFERTS PAR LA MUNICIPALITÉ AUPRÈS DES ASSOCIATIONS !

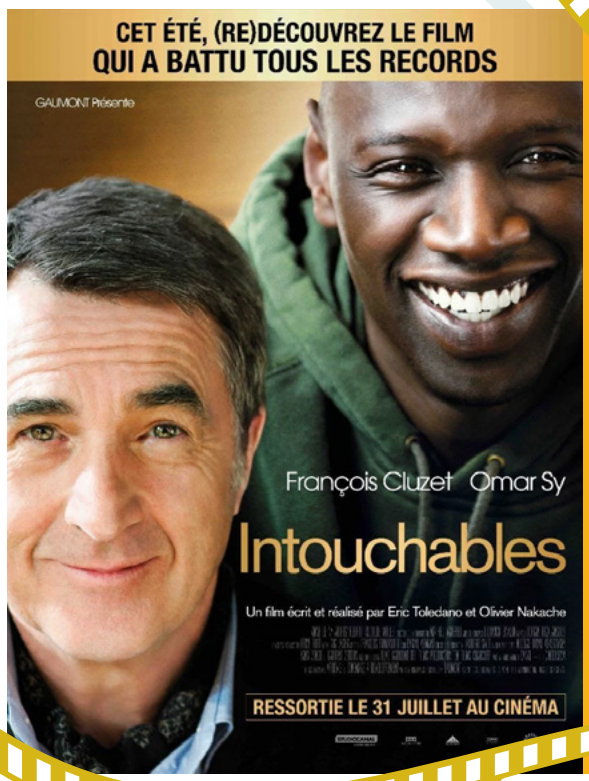

JUIN 2025

01/06 • Ball-Trap de l'ACCA à Les Briches
07/06 • Représentation de fin d'année d'Entre deux Mondes à la salle des fêtes de Creys
07 et 08/06 • Tournoi de Pentecôte de l'USCM au stade Bracon
14/06 • Tournoi de Badminton - Les Volants Creypieulans à la salle polyvalente
14/06 • Représentation théâtrale "Cuisine et Dépendances" au théâtre l'Envolée à Mépieu
21/06 • Fête de la musique au stade de Bracon
27/06 • Kermesse du Sou des Écoles au stade et à la salle polyvalente
28/06 • Représentation de fin d'année par Éclats de Je(s) à la salle des fêtes de Creys

JUILLET 2025

04/07 • Déambulation contée : patrimoine industriel en musique et histoires de pierres de 20h à 22h organisée par l'Office de Tourisme des Balcons du Dauphiné
05/07 • Repas du Hameau de Creys à la salle des fêtes de Creys
05/07 • Repas du Hameau de Faverges à la salle des fêtes de Faverges
08/07 • Stage multisports organisé par l'USCM au stade
11/07 • Passage de l'Ain Bugey Valromey Tour - Étape 2 - Passage à Mépieu/Faverges/Malville (de 16h à 16h30 environ)
12/07 • Vente de Tartes et Pizzas de ACCA sous le préau de la salle Morget
19/07 • Représentation théâtrale "Cuisine et Dépendances" au théâtre l'Envolée à Mépieu

AOÛT 2025

15/08 • Cinéma en plein air "Intouchables" dans la cour de l'école maternelle
22/08 • Déambulation contée : patrimoine industriel en musique et histoires de pierres de 20h à 22h organisée par l'Office de Tourisme des Balcons du Dauphiné
30/08 • Repas du hameau le Mollard au four du Mollard
31/08 • Course de caisses à savon par le CPSM à Malville

SEPTEMBRE 2025

04/09 • Forum des associations et des loisirs de Creys-Mépieu et St-Victor-de-Morestel à la salle omnisports de Creys de 17h30 à 19h30
13/09 • Repas du Hameau de Daleigneu à la salle des fêtes de Creys
20/09 • Repas du hameau Le Poulet

Mairie de Creys Mépieu
35 place de la Mairie - 38510 CREYS MÉPIEU
Tel. 04 74 97 72 86 | mairie@creys-mepieu.com
www.creys-mepieu.com
Horaires d'ouverture : du lundi au jeudi de 14h à 18h et le vendredi de 14h à 17h30
Directeur de publication : Olivier BONNARD
Conception : Ma P'tite Agence de Com'
Impression : GéCOMli'D
Tirage : 800 exemplaires

FERMETURE ANNUELLE

La mairie sera fermée du 11 au 15 août 2025 inclus.