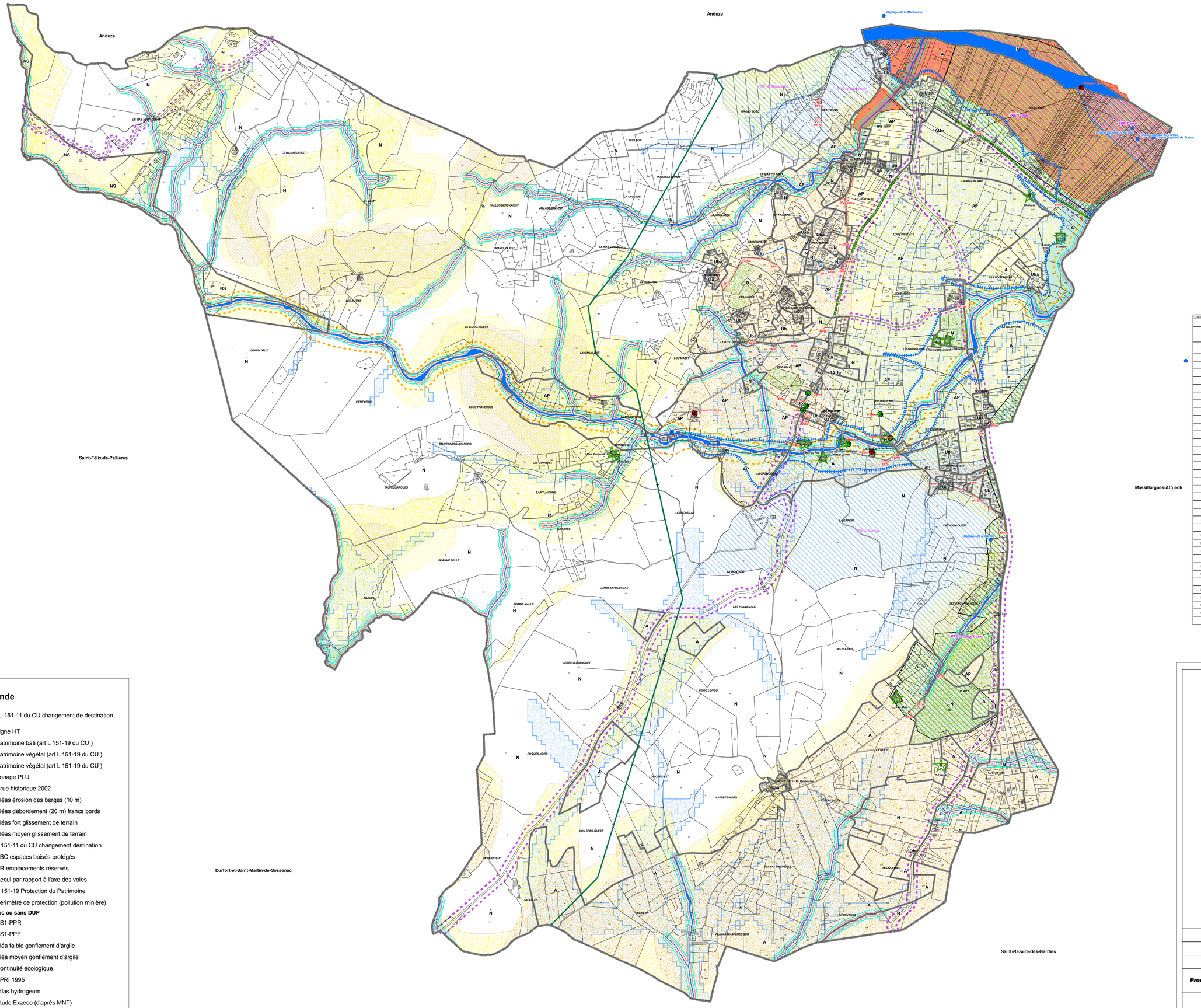

NUMERO	VOCATION	LOCALISATION	REFERENCES CADASTRALES	SURFACES	BENEFICIAIRE
1a	Emplacement local déchets (collecte)	LA MACELLERIE	Parcelle : 47 Section : AD	72,7 m²	COMMUNE
1b	Emplacement local déchets (collecte)	LA MACELLERIE	Parcelle : 316 Section : AD	53,6 m²	COMMUNE
1c	Emplacement local déchets (collecte)	LE MAS DE BLAC	Parcelle : 466 Section : AB	58,9 m²	COMMUNE
2a	Elargissement de voirie et aire de stationnement	LA FURCARDERIE	Parcelle : 138, 137, 136, 135, 134, 133, 132 Section : AN, AP	1462,1 m²	COMMUNE
2b	Elargissement de voirie	LA FURCARDERIE	Parcelle : 740, 741, Section : AN	748,1 m²	COMMUNE
2c	Elargissement de voirie et aire de stationnement	LA FURCARDERIE	Parcelle : 247 Section : AN	959,9 m²	COMMUNE
3a	Elargissement de voirie et aménagement d'un arrêt de bus	LA FURCARDERIE	Parcelle : 232, 231, 232 Section : AN	1912,7 m²	COMMUNE
3b	Elargissement de voirie	LA FURCARDERIE	Parcelle : 811, 212, 370 Section : AN	515,7 m²	COMMUNE
3c	Elargissement de voirie	LA FURCARDERIE	Parcelle : 239 Section : AN	363,5 m²	COMMUNE
3d	Aménagement d'un arrêt de bus	LA FURCARDERIE	Parcelle : 96A Section : AN	340,9 m²	COMMUNE
4a	Elargissement de voirie	LA RIGNARIE	Parcelle : 205, 285 Section : AB	711 m²	COMMUNE
4b	Création de voirie	LA RIGNARIE	Parcelle : 124, 125, 130 Section : AB,	1383,4 m²	COMMUNE
4c	Création de voirie	LA SABATER	Parcelle : 320, 321, 138 Section : AN	1834,3 m²	COMMUNE
5a	Elargissement de voirie pour création d'une aire de croisement	LE SOULET	Parcelle : 239 Section : AN	75 m²	COMMUNE
5b	Elargissement de voirie pour création d'une aire de croisement	LE SOULET	Parcelle : 247 Section : AN	75 m²	COMMUNE
5c	Elargissement de voirie pour création d'une aire de croisement	LE SOULIER	Parcelle : 484 Section : AN	151,5 m²	COMMUNE
5d	Emplacement local déchets (collecte)	LE SOULIER	Parcelle : 61 Section : AN	485,3 m²	COMMUNE
5e	Elargissement de voirie pour création d'une aire de croisement	LES AJIES	Parcelle : 349 Section : AN	75 m²	COMMUNE
5a	Elargissement de voirie pour création d'une aire de croisement	LA MOLIERE	Parcelle : 276 Section : AN	75m²	COMMUNE
5b	Elargissement de voirie	LA MOLIERE	Parcelle : 278 Section : AN	240,3 m²	COMMUNE
6c	Création d'une aire de stationnement	LA MOLIERE	Parcelle : 21 Section : AN	3205,1 m²	COMMUNE
7a	Elargissement de voirie pour création d'une aire de croisement	LA MOLIERE	Parcelle : 38 ; Section : AL	114,7 m²	COMMUNE
7b	Elargissement de voirie pour création d'une aire de croisement	ORTHOUX	Parcelle : 31 Section : AN	516 m²	COMMUNE
7c	Elargissement de voirie pour création d'une aire de croisement	ORTHOUX	Parcelle : 229 Section : AI	96,6 m²	COMMUNE
8a	Elargissement de voirie pour création d'une aire de croisement	BOUZENE	Parcelle : 299 Section : AN	216,5 m²	COMMUNE
8b	Création d'une aire de stationnement	BOUZENE	Parcelle : 555 Section : AN	420,5 m²	COMMUNE
9	Elargissement de voirie	ORTHOUX	Parcelle : 914, 915, 917, 549 Section : AN	638 m²	COMMUNE
10a	Elargissement de voirie pour création d'une aire de croisement	CAZNAVADARIPS	Parcelle : 299 Section : AS	94,4 m²	COMMUNE
10b	Elargissement de voirie pour création d'une aire de croisement	CAZNAVADASES	Parcelle : 299 Section : AS	351 m²	COMMUNE
10c	Elargissement de voirie pour création d'une aire de croisement	LA MULL	Parcelle : 273 Section : AS	75 m²	COMMUNE
11	Emplacement local déchets (collecte)	LA MULL	Parcelle : 273 Section : AS	261,3 m²	COMMUNE
12a	Elargissement de voirie	ORTHOUX	Parcelle : 44, 53, 50, 51 Section : AL	1388,1 m²	COMMUNE
12b	Aménagement d'un arrêt de bus	ORTHOUX	Parcelle : 51 Section : AL	303,5 m²	COMMUNE
13	Elargissement de voirie	LA CANAL	Parcelle : 351, 268 Section : AS	317,2 m²	COMMUNE
14a	Création d'une aire de stationnement	LE CHATEAU	Parcelle : 117 Section : AY	512,1 m	COMMUNE
14b	Création d'une aire de stationnement	LE CHATEAU	Parcelle : 127 Section : AY	1384,7 m²	COMMUNE
15a	Emplacement local déchets (collecte)	LA BRUGUIERE	Parcelle : 304 Section : AM	99 m²	COMMUNE
15b	Elargissement de voirie	LA BRUGUIERE	Parcelle : 300 Section : AM	370 m²	COMMUNE
16	Création d'une aire de stationnement	ORTHOUX	Parcelle : 401 Section : AN	68 m²	COMMUNE

Legende

- L-151-11 du CU changement de destination
- Ligne HT
- Patrimoine bati (art L 151-19 du CU)
- Patrimoine végétal (art L 151-19 du CU)
- Zonage PLU
- Crue historique 2002
- Aléas érosion des berges (10 m)
- Aléas débordement (20 m) francs bords
- Aléas fort glissement de terrain
- Aléas moyen glissement de terrain
- L 151-11 du CU changement destination
- EBC espaces boisés protégés
- ER emplacements réservés
- Recul par rapport à l'axe des voies
- L 151-19 Protection du Patrimoine
- Périmètre de protection (pollution minière)

AS1 avec ou sans DUP

- AS1-PPR
- AS1-PPE
- Aléa faible gonflement d'argile
- Aléa moyen gonflement d'argile
- Continuité écologique
- PPRI 1995
- Atlas hydrogeom
- Etude Exzeco (d'après MNT)

Département du Gard

Commune de TORNAC

Plan Local d'Urbanisme

PLAN DE ZONAGE

4a- Plan général de la commune

Echelle 1/ 7000

	16/08/2004	**31/08/2017**		26/062018
Procédure	Prescription	Arrêt du projet	Publication	Approbation