Bulletin Municipal n°36 - Janvier 2025

COUTOUVRE



Prix du public en 2021, décerné à Marie Paule JACQUET

Sponsors

LOCAUX

2TPE THORAL David (Travaux Publics Environnement) 21
ATELIER AU BONHEUR DES ANCIENNES (Garage) 37
AUROUX Maxence (Plomberie) 18
BP MENUISERIE 43
CENTRE SERVICES (Service à domicile) 48
H.E.D. (Produits d'entretiens) 30
HULIS - JACQUET Cyprien (Electricité) 18
LE YANN'S (Bar) 31
LES CISEAUX DE VIRGINIE (Salon de coiffure) 53
LES MOULINAGES DE RIOTORD (Textiles LACROIX) 51
LOMBARD SAS (Plâtrerie-Peinture) 38
LP Léo PIMENTEL (Photographe-Vidéo-Web) 2
MONNET Flavien (Travaux Agricoles) 21
PEP'S COIFF (Coiffeuse à domicile) 57
PEREZ Julien (Ferronnerie d'art) 48
SAS CARRELAGE PEREZ (Carrelage) 37
POYET Sté Nouvelle (Constructions bois) 38
RD Environnement - DUCROT Rodolphe
(Entretien espaces verts et Aménagement) 55
SCCR LABROSSE (Charpente-Couverture) 15
SOLS EN STOCK (Carrelage-Parquets) 31
SOROMOT Ets (Matériels Agricoles) 54
SPIE (Réseaux Électriques et Télécommunications) 54
TIMMERMANS GARAGE 57
T.S.C José MACEL (Travaux sur cordes) 49

EXTERIEURS

ADAGE (Géomètre) 45
ALECO AMUBULANCES THOMAS 46
BROSSELARD TRONCY (Architecte) 35
CHAVANY TP (Travaux Publics) 19
CHIZALLET Philippe (Boucher sur le marché) 17
CHOURAQUI Thierry (Poissonnier sur le marché) 16
DIVERS PUB (Objet-textile) 2
DESBENOIT & CHARLIEU CHAUFFAGE (Chauffagiste) 37
DESSERTINE (Signalisation routière) 37
ESA (Aménagements sportif) 19
FILLETON (Fromages de Vache, sur le marché) 17
IMAGE LASER COULEUR
(Equipement de bureau et informatique) 37
JEANNOT TOITURES (Charpente-Couverture) 37
LACOTE Hervé (Travaux Agricoles) 37
LESPINASSE TOITURES SAS (Charpente-Couverture) 41
ETS A. MOREL (Matériel de cuisine) 20
PAPUT TOITURES (Charpente-Couverture) 32
PONTILLE (Travaux Publics) 39
RBI (Equipement de Bureau et Informatique) 57
REALITES (Urbanisme et Aménagement) 53
RÉGAL DES GOURMETS (Traiteur) 52
ROANNE TRONÇONNEUSE 40
SERRES DE COMMIERES (Fleurs et plantes) 37
TSA (Téléphonie d'entreprise) 57
VERVAS METAL
(Travaux menuiserie métallique et serrurerie) 39

C'est grâce à la générosité de tous ces sponsors que nous pouvons vous offrir ce bulletin. Ne les oubliez pas pour vos prochains achats ou travaux...

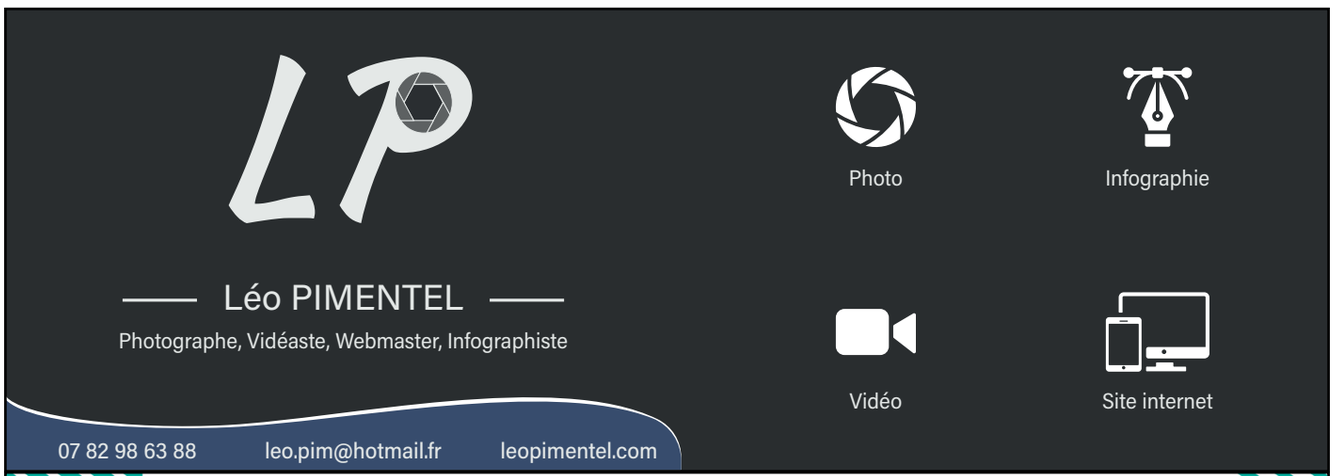

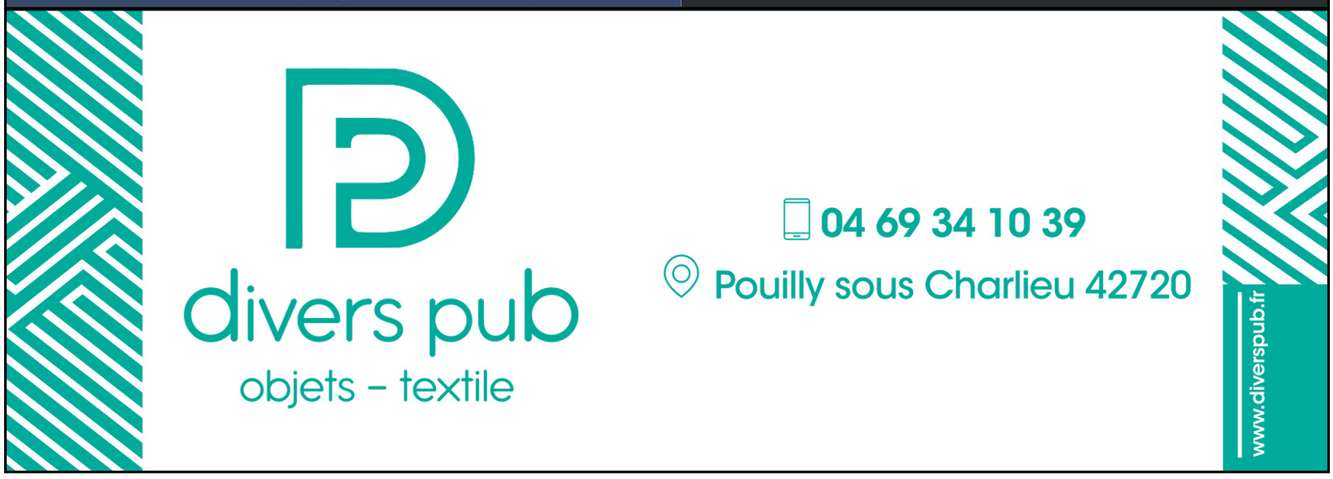

Sommaire

04 VOTRE COMMUNE

Mot du Maire 04
Conseil municipal 05
Votre Mairie 06
Démarches administratives 07
Renseignements utiles 08
Art de vivre 09
Numéro utiles 10
Finances & Réalisations 11

12 VOS INFOS

Déchets ménagers 12
Arrêt du cuivre 13
Conseil Municipal des Enfants 14
Nos commerces 16-17
Nos aînés 18-19
EHPAD Les Hirondelles 20
Coup de coeur 21
De fil en aiguille 22-23
Cyclotourisme : Retour en images ! 24-25
Nos Écoles 26-27

28 ETAT-CIVIL

Naissances / Mariage 28
Décès 29

32 NOS ASSOCIATIONS

Les activités 32
Annuaire des associations 33
Associations 34-52
Téléthon 53

56 INFOS PRATIQUES

Transport STAR 56
Département 57
Salles communales 58
Calendrier 2025 59
Photo des classes en 4 60















Le mot du Maire



«Le meilleur moyen de prévenir l'avenir est de l'inventer»

Alan Kay

Chères Coutouvraises, chers Coutouvrais,

Une fois encore, les membres de la commission « Bulletin » ont travaillé pour vous présenter ce nouveau numéro, dans lequel vous retrouverez les infos de notre village, les réalisations de 2024 et les projets de 2025.

Notre village est un lieu vibrant d'activités et de solidarité. Nous avons la chance d'avoir des associations qui dynamisent notre vie locale et renforcent les liens entre les habitants, en nous proposant différentes animations, tant sportives que culturelles ou divertissantes. En 2024, plusieurs d'entre elles se sont mobilisées pour le passage des cyclistes de la semaine fédérale de cyclotourisme. Cette journée a été un réel moment de convivialité et de partage avec les participants, mais aussi entre bénévoles de nos différentes associations qui avaient aussi remarquablement décoré le village en amont. Je ne peux que remercier chaleureusement ces bénévoles, qui, grâce à leur générosité, leur investissement et leur travail ont fait briller le nom de COUTOUVRE internationalement. De nombreux cyclistes étrangers et français nous ont félicités pour la qualité de notre accueil et pour les décorations sur le thème du vélo en leur honneur.

2024 aura aussi vu l'implantation d'un Skatepark, dont l'idée et les plans émanaient des enfants du 1er CME (Conseil Municipal des Enfants) en 2021, projet continué par l'équipe CME actuelle. Notre budget ne nous avait pas permis de le réaliser plus tôt. J'espère que vos enfants apprécient et en feront bon usage, tout comme le City Stade, très souvent fréquenté.

Depuis plusieurs mois, nous travaillons sur des projets pour reloger correctement quelques associations. L'extension de la salle ERA étant trop onéreuse, nous nous dirigeons plutôt sur l'achat des bâtiments de l'école privée qui a malheureusement fermé ses portes. Cela correspondrait à nos besoins et ce bâtiment entrerait dans le patrimoine communal afin que nos habitants et aussi les anciens élèves continuent d'en profiter. J'espère que cette acquisition et les travaux nécessaires pourront se faire rapidement.

Cependant, il est important de vous informer que nous allons faire face à des restrictions budgétaires imposées par l'État. Cela nous obligera à être plus vigilants dans notre gestion financière et à prioriser les projets qui auront le plus d'impact pour notre commune. Depuis 2014, nous n'avons jamais augmenté les impôts locaux. C'est une volonté de notre équipe afin de ne pas plus impacter notre pouvoir d'achat.

Je souhaite remercier le personnel communal, dont le dévouement et le professionnalisme sont essentiels au bon fonctionnement de nos services et à l'amélioration de notre cadre de vie. Je voudrais saluer l'investissement de Jean Claude LAGRESLE comme régisseur de notre salle ERA qui a fait valoir ses droits à la retraite. Cette année, Hervé BOURRAT, le directeur de l'école publique a souhaité partir vers de nouvelles aventures américaines. Je le remercie pour les nombreuses années qu'il a passées à la tête de cette école. Merci également à Chantal DENIS qui a choisi de prendre une retraite progressive, en maintenant uniquement son poste à l'Agence Postale Communale et la gestion de la salle des Marronniers.

En ce début d'année, je tiens à vous adresser mes vœux les plus chaleureux pour 2025. Que cette nouvelle année soit synonyme de bonheur, de santé et de prospérité pour vous et vos proches. Je vous souhaite à tous une année riche en moments de partage. Ensemble, continuons à faire de notre commune un lieu où il fait bon vivre.

Je vous attends nombreux à la cérémonie des voeux le vendredi 10 janvier à 19h. Nous inaugurerons le Skatepark à 18h30.

La Maire,
Laurence BOYER



Conseil Municipal

De gauche à droite : Laetitia LESAGE (Adjointe), Alain DENIS, Stéphanie PANARINFO, Jean-Paul MAILLET (Adjoint), Jean-Paul GARDET, Sylvie DEMANGE (Adjointe), Lionel MALATIER, Laurence BOYER (Maire), Laurent MILLOT, Laura POULARD, Yves MEUNIER (Adjoint), Sara MACEL

	FINANCES	ENVIRONNEMENT AGRICULTURE ESPACES VERTS	VOIRIE URBANISME & BATIMENTS	COMMERCES	AFFAIRES SCOLAIRES JEUNESSE	AFFAIRES SOCIALES : CCAS, SENIORS, SPORT, ASSOCIATIONS, FESTIVITES	BULLETIN COMMUNICATION	CA EHPAD	SIEL
Laurence BOYER	X				X	X	X	X	T
Yves MEUNIER	X	X	X	X					
Sylvie DEMANGE	X				X	X	X	X	
Jean Paul MAILLET	X	X	X	X			X		
Laëtitia LESAGE	X				X	X	X	X	
Alain DENIS			X	X					S
Laurent MILLOT	X	X	X		X				
Sara MACEL		X	X	X			X		
Laura POULARD	X	X	X		X				
Lionel MALATIER		X				X			
Jean Paul GARDET	X	X						X	
Stéphanie PANARINFO							X		

Affaires sociales : Sylvie BOYER, Sylvie FERNANDEZ, Christophe GIRAUD, Agnès LAGRESLE
Bulletin : Jocelyne SIMON

	COMMISSION LOCALE D'ÉVALUATION DES CHARGES TRANSFÉRÉES	RESSOURCES	DÉVELOPPEMENT	ENVIRONNEMENT	COHÉSION SOCIALE ET HABITAT	CULTURE ET TOURISME	ACCESSIBILITÉ	CAO - ACHAT GROUPE FUEL RA
Laurence BOYER	T	T						
Yves MEUNIER	S			T				T
Sylvie DEMANGE		S	S			T		
Laëtitia LESAGE					S			
Alain DENIS				S				
Lionel MALATIER			T					
Jean Paul GARDET					T		T	S
Sara MACEL						S		

COMMUNE

VOTRE MAIRIE

Lundi, Mercredi, Vendredi & Samedi
8h30 à 12h

Mardi & Jeudi
8h30 à 12h / 14h à 17h30

URGENCE : 06 01 77 01 03

04 77 66 21 13
contact.mairie@coutouvre.fr
www.coutouvre.fr
Commune de Coutouvre

PERSONNEL COMMUNAL

Pôle Secrétariat



Cécile & Philippe

Agence Postale

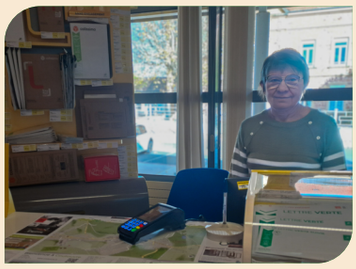

Chantal

Pôle Scolaire



Émilie, Pauline, Christelle, Manon, William

Pôle Technique



Jean Paul et Cléa

NOUVEAUX ARRIVANTS

Nous vous invitons à vous présenter en Mairie. Cela nous permettra de mieux vous connaître et de vous aider dans vos démarches administratives (invitations, inscription sur les listes électorales, informations diverses...)

AGENCE POSTALE

Chantal DENIS
04 77 63 27 82

Lundi : 9h00 à 12h30
Mercredi : 9h00 à 12h00
Jeudi : 16h00 à 18h30
Samedi : 9h00 à 12h00

PERMANENCES

Maire (sur rendez-vous) :

Mme Laurence BOYER,
tous les matins (sauf mercredi)
EN CAS D'URGENCE : 06 01 77 01 03

Adjoints (sur rendez-vous) :

M. Yves MEUNIER, 1er Adjoint
(Voirie)

Mme Sylvie DEMANGE, 2ème Adjointe
(Affaires sociales)

M. Jean-Paul MAILLET, 3ème Adjoint
(Bâtiments)

Mme Laëtitia LESAGE, 4ème Adjointe
(Affaires scolaires, CME, Bulletin)

Démarches Administratives

Mairie

- Dossier de célébration de mariage
- Célébration de pacs
- Célébration de baptêmes civils
- Déclaration de décès
- Duplicata de livret de famille
- Autorisation voirie
- Déclaration d'ouverture d'un débit temporaire de boissons

service-public.fr

- Autorisation de sortie de territoire
- Extrait ou copie de l'acte de naissance
- Extrait ou copie intégrale de l'acte de mariage
- Extrait ou copie de l'acte de décès
- Extrait de casier judiciaire
- Pacs

gnau.roannais-agglomeration.fr

- Permis de construire
- Déclaration préalable de travaux
- Certificat d'urbanisme

ants.gouv.fr

- Carte Nationale d'Identité
- Passeport
- Carte grise
- Permis de conduire

Roannaise de l'Eau

- Demande de raccordement au réseau d'assainissement

Divers

- EDF (Électricité)
- SUEZ (Eau)
- THD42 (Fibre)

Où faire mes démarches ?



Recensement de la population 2025
www.le-recensement-et-moi.fr

Agents recenseurs



Odile et Chantal

RECENSEMENT 2025

Cette année, Coutouvre réalise le recensement de sa population du 16 janvier au 15 février 2025. Deux agents recenseurs recrutés par la commune vous fourniront une notice pour vous recenser en ligne, une méthode simple, rapide, économique et écologique. Si besoin, des questionnaires papier pourront être remis sur demande.

Le recensement est crucial pour ajuster les équipements et services publics (transports, écoles, etc...) en fonction des besoins réels de la population. Il fournit également des données sur les habitants (âge, profession, moyens de transport, etc.) et les logements.

Répondre au recensement permet à notre commune de bénéficier des ressources nécessaires à son fonctionnement et de mieux planifier des projets d'avenir. Pour toute question, contactez la mairie ou rendez vous sur www.le-recensement-et-moi.fr.

Renseignements utiles

Services de la Mairie

BASCULE
Elle est à disposition de tous et le service est gratuit. Les pesées ne peuvent être faites qu'à titre indicatif et non dans un but commercial. La clef est disponible en mairie.

CANTINE ET GARDERIE MUNICIPALES
Les inscriptions et paiements se font en ligne par les familles.
Environ 70 enfants/jours prennent leur repas au prix de 4.30€.

Horaires garderies :
7h15 à 8h20 / 16h30 à 18h30.
La garderie est gratuite de 8h à 8h20 et de 16h30 à 17h.
De 7h15 à 8h00 : 0.80€
De 17h à 18h30 : 1€

SALLE LAFFAY
Elle est à disposition des associations pour leurs réunions

Paroisse Ste Marthe

3 Rue Charles de Gaulle
42190 CHARLIEU
Tél. 04 77 60 04 03
Email :
a.peltier@lyon.catholique.fr
www.eglise-nordroannais.fr

Curé : Père Nicolas CHARRIER
Vicaire : Père Amaury MARTINI
Responsable de la catéchèse :
Sandrine BAILLY
Contact :
s.bailly@lyon.catholique.fr

PERSONNES RELAIS SUR LA COMMUNE

André MONTIBERT, diacre permanent
70 Route de Tesche : 04 77 66 23 68
Lucienne FOURNEL : 04 77 64 46 36
Ginette MOULIN : 04 77 66 23 59

Déclaration des ruches

Du 1er septembre au 31 décembre
La déclaration de ruches est une obligation annuelle pour tout détenteur de colonies d'abeilles, dès la première ruche détenue.

Une procédure simplifiée de déclaration en ligne a été mise en place sur le site : mesdemarches.agriculture.gouv.fr/

En cas de besoin, contacter le service d'assistance aux déclarants :
assistance.declaration.ruches@agriculture.gouv.fr
Tel : 01 49 55 82 22

Presse

LE PROGRÈS :
Marie-France FOGLIETTA-BROSSE
Tél. 06 26 08 29 44
E-mail : mfbrosse@wanadoo.fr

LE PAYS ROANNAIS :
Cécile BILLET-DESCHELETTE
Tél. 04 77 66 28 91
E-mail : billet-cecile@bbox.fr
Article au plus tard dimanche soir

LE PAYSAN DE LA LOIRE :
Odile BROSSAT
Tél. 07 71 56 73 38
E-mail :
jeanmicheletodile.brossat@sfr.fr
Article au plus tard vendredi midi

Banques

CRÉDIT AGRICOLE :
Présence du MOBIL-BANQUE sur la commune les mercredis de 9h30 à 12h30 sur la Place de l'Eglise.

POINT VERT : Disponible au bar "Le Yann's"

BANQUE POSTALE : même horaire que l'Agence Postale Communale

S.P.A - L'arche de Noë

Comment faire, si vous récupérez un chat ou un chien perdu, chez vous ?

Si l'animal est tatoué, notez le numéro que vous lisez puis contactez :

POUR UN CHIEN :
SPA Les Trois Ponts, 42300 ROANNE
Tél. 04 77 71 81 38

POUR UN CHAT :
l'Arche de Noé
Les trois Ponts, 42300 ROANNE
Tél : 04 77 70 73 59

En indiquant tout signe particulier distinctif tel que la race, le sexe, la couleur, la possession d'un collier...

Emmaüs

Le dépôt de Coutouvre est ouvert tous les derniers samedis de chaque mois de 11h à 12h place de l'église.

En cas de gros meubles à donner, une équipe de Mably peut se rendre chez vous : contacter Joseph Brosse (04 77 66 21 92) ou André Gardet (04 77 66 24 06).

Emmaüs Roanne possède 3 sites: Mably, Marcigny et La Boutique à Roanne.
Ils recherchent toujours des bénévoles.



France Services

Le Camion Maison De la Famille labélisé France Services, a pour mission d'accueillir, d'informer et d'accompagner tous les publics, gratuitement, sur des questions sur la parentalité, le budget, le logement, la formation, l'emploi, la retraite, la famille, la santé, la mobilité, le numérique, la justice... Présent 1 fois par mois le vendredi sur le marché avec 2 agents.
En 2025 : 17 janvier, 14 février, 14 mars

Art de vivre

Propriétaires d'animaux

Les propriétaires d'animaux doivent s'assurer que ceux-ci ne causent pas de gêne envers leur voisinage (aboiements, intrusions dans des propriétés privées...)
Amendes pour nuisances sonores dues aux aboiements incessants d'un chien :
Jusqu'à 450 € (article R1337-7 du code de la santé publique).

MERCI DE RESPECTER LA TRANQUILLITE DE VOS VOISINS JOUR ET NUIT EN EDUQUANT VOS CHIENS

La divagation des chiens est interdite. Vous devez les tenir en laisse sur la voie publique. Une muselière est obligatoire pour certaines catégories.
Amendes pour les chiens errants ou en divagation de 150 € à 750 €.

Les animaux restent en fourrière maximum 8 jours, les frais de garde sont à la charge du propriétaire.
Arrêté municipal pris à Coutouvre.
De plus, lors de déjection canine sur la voie publique, le propriétaire encourt une amende de 35 € à 750 €.

"Rodéos" sur les parkings

Il est rappelé que les parkings de la commune, notamment celui de la salle ERA Paul Lagresle, ne sont pas des pistes de «Gymkhana».

Dépôt de poubelles dans la rue

Suite à une décision municipale, les abandons de poubelles en dehors des espaces dédiés à cet usage engeandreront une enquête pouvant mener à une amende de 150€

Voisinage

En cas de non-respect de l'Arrêté préfectoral n° 2000 / 074 du 10 avril 2000 relatif à la lutte contre les bruits de voisinage, une procédure judiciaire peut être relevée par les services de Gendarmerie selon les articles R623-2 du Code Pénal et R1336-7 du Code de la santé publique.
(Amendes pour nuisances sonores nocturnes ou diurnes de 68 à 180€)

Prudence : cambriolage

Afin d'améliorer votre sécurité, lorsque vous vous absentez, à l'occasion de vacances, signalez-le à un voisin de confiance et à la Brigade de Gendarmerie ou sur
www.servicepublic.fr
«Opération Tranquilité Vacances»

Si une personne se présente à votre domicile, se déclarant d'une administration, et si sa venue n'était pas programmée, ne la faites pas entrer. Appelez immédiatement la Gendarmerie. Composez le 17, c'est un numéro gratuit.

Pour les dépôts de plaintes, contacter la gendarmerie de Villerest :
650 Rue de Montagny
04 77 68 16 44

Haies et Racines

Les haies et racines bordant les routes et chemins sont à la charge de chaque propriétaire ou locataire. L'entretien doit se faire autant de fois que nécessaire et doit être effectué dans tous les cas avant le 30 septembre.
En cas de manquement à cette réglementation, les propriétaires recevront une mise en demeure. Si les travaux ne sont pas effectués dans un délai d'un mois, la mairie se réserve le droit de les faire réaliser, aux frais du propriétaire.

Bricoleurs / Jardiniers : attention au bruit !

Les particuliers réalisant des travaux de bricolage ou de jardinage dit "bruyants" (tondeuses, tronçonneuses...) doivent respecter les horaires suivants :
- En semaine :
8h30 à 12h / 14h à 19h30
- Samedi : 9h à 12h / 15h à 19h
- Dimanche / jours fériés : 10h à 12h
INTERDITS L'APRES-MIDI !

Brûlage des déchets ménagers

INTERDICTION TOTALE DE BRULER DES DECHETS QUELS QU'ILS SOIENT !

Ils doivent être broyés, compostés ou déposés en déchetterie.
Le non-respect de cette réglementation entraînera une amende de 450 €.

Lutte contre le frelon asiatique

Toute personne constatant un nid de frelons asiatiques doit en informer la Mairie ou le signaler sur :
www.frelonsasiatiques.fr/signalement

Un arrêté préfectoral a été pris en juin 2024, imposant aux propriétaires privés de détruire les nids chez eux.

A titre préventif, des pièges pour capturer des reines peuvent être installés dès février pour éviter la prolifération des nids.

Ces pièges peuvent être achetés dans les commerces ou fabriqués par le Fablab de Roannais Agglomération.

Numéros Utiles

MÉDICAL / SOCIAL

Dr DIACONU	86 Grande Rue 42460 COUTOUVRE	**04 77 66 20 24**
EHPAD LES HIRONDELLES	40 Grande Rue 42460 COUTOUVRE	**04 77 66 22 49**
CENTRE HOSPITALIER	28 rue de Charlieu 42300 ROANNE	**04 77 44 30 00**
CABINET INFIRMIERES	86 Grande Rue 42460 COUTOUVRE	**06 83 87 84 81**
PHARMACIE DE GARDE	Dimanches et Jours fériés	**06 71 84 66 13**
ASSISTANCE SOCIALE	33 Rue Alexandre Raffin 42300 ROANNE	**04 77 23 61 51**
Relais Information Accueil Petite Enfance (RIAPE)	2 Rue Brison 42300 ROANNE	**04 26 24 92 51**
MÉDIATEUR M. Jean François RAJON	1er mardi du mois 9h à 11h Sur Rendez-vous, Mairie de Perreux	**04 77 72 70 70**

DAE

DÉFIBRILLATEURS : ils se situent sur les façades de la Mairie, de l'école publique, et dans le hall de la salle ERA Paul Lagresle

ADMINISTRATIF

AGENCE POSTALE COMMUNALE	31 Grande Rue 42460 COUTOUVRE	**04 77 63 27 82**
SERVICE DÉCHETS MÉNAGERS ROANNAIS AGGLOMÉRATION	63 Rue Jean Jaurès 42300 ROANNE	**0800 17 34 50**
ENEDIS	Dépannage urgence	**09 72 67 50 42**
SUEZ ENVIRONNEMENT (eau potable)	Service clients Service urgences	**09 77 40 84 08** **09 77 40 11 30**
URGENCE GAZ		**0800 47 33 33**
ROANNAISE DE L'EAU	63 Rue Jean Jaurès 42300 ROANNE	**04 77 68 54 31**
GENDARMERIE	650 Rue de Montagny 42300 VILLEREST	**04 77 68 16 44**
SOUS-PRÉFECTURE	2 Rue Joseph Déchelette 42300 ROANNE	**04 77 23 64 64**
CENTRE DES FINANCES PUBLIQUES	3 Place du Champ de Foire 42300 ROANNE	**04 77 44 01 02**





Finances & Réalisations

918 990,89 €
Budget total

+163 192 €
Attribution Roannais Agglomération

-189 099,26 €
Réalisations

+240 559 €
Impôts locaux

-325 478, 54 €
Masse salariale

BAR
Changement de la chaudière, des menuiseries extérieures, des plafonds, du meuble bar, de l'armoire réfrigérée avec étagères et mise aux normes des installations électriques, remplacement extincteurs, réfection de la rive de la toiture avec démontage des cheminées : 35 619,94 € HT soit 42 265,18 € TTC
Nous avons reçu 1999 € de subvention en Certificats d'Economie d'Energie.



DEFENSE INCENDIE
Contrôle et réparations de certains Poteaux d'Incendie, et des extincteurs :
11 978,09 € HT soit 14 373,70 € TTC

SUBVENTIONS A NOS ASSOCIATIONS COUTOUVRAISES : 7 495,44 €

ENFOUISSEMENT ECLAIRAGE PUBLIC : 18 candélabres changés pour un montant de 41 612 € dont 18 725 € à la charge de la commune. Le renforcement du réseau électrique a été réalisé et pris en charge par le SIEL

PROGRAMME VOIRIE
Réfection du chemin des Sablières : 44 846 €
Dont subvention Département : 23 690 €



DIVERS TRAVAUX DE BUSAGES DE FOSSES, VIDANGE BASSIN ZA, REPRISE ENROBEE ECOLE PUBLIQUE :
12 785 € HT soit 15 342 € TTC

SKATEPARK : 35 000 € TTC
Dont subvention Département : 7000 €

AGGRANDISSEMENT COLOMBARIUM CIMETIERE : 15 970 €

PEINTURE ET PLATRE CŒUR EGLISE : Les travaux ne sont pas entièrement terminés, la période hivernale n'étant pas très favorable au séchage du plâtre : 6870 € TTC



VOIE PARTAGEE ROUTE DE ROANNE : 6 626,40 €. Les travaux sont en cours.

Nous remercions le DEPARTEMENT LOIRE pour les subventions apportées dans le cadre de l'enveloppe de solidarité dans les principaux travaux ci-dessus.

Nous remercions le SIEL pour les certificats d'économie d'énergie apportés pour les travaux énergétiques du bar.

TRAVAUX ROANNAISE DE L'EAU
Roannaise de l'eau est intervenue pour le compte de Roannais Agglomération sur notre commune au titre de sa compétence assainissement. 280 000 € ont été investis pour la mise en séparatif des réseaux Eaux Usées et Eaux Pluviales.



BORNE IRVE
Une borne pour le rechargement des véhicules électriques est installée sur le parking de la Fresque. Une convention a été signée avec le SIEL-TE qui a la compétence optionnelle pour la mise en place d'un service comprenant la création, l'entretien et l'exploitation d'infrastructures de recharge nécessaires à l'usage de véhicules électriques ou hybrides rechargeables correspondant à la compétence « IRVE ». Ce sera une recharge semi-rapide de 24kw/h maximum. Elle sera mis en service mi-février.

Déchets Ménagers

Déchèteries

Vous avez 4 déchèteries à votre disposition :

La Villette (Riorges)
Varennes (Roanne)
Mardeloup (Pouilly-Les-Nonains)
La Gare (La Pacaudière)

Lundi au vendredi :
9h à 12h / 14h à 18h
Samedi : 9h à 18h

Lundi au samedi :
9h à 12h / 14h à 18h

Les déchèteries de RA sont soumises à autorisation d'accès. Vous pouvez télécharger sur votre smartphone le QR code qui vous permettra d'y accéder, ou utiliser votre badge.

Calendrier

Nous vous rappelons que la méthode de ramassage sera la même en 2025, c'est-à-dire poubelles jaunes les semaines impaires, et poubelles bordeaux les semaines paires.
Un lien vous permet de connaître votre jour de collecte :

Ramassage des encombrants

Roannais Agglomération propose un service gratuit élargi sur l'ensemble des 40 communes du territoire. Cette collecte est effectuée par la société C3R : les contacter pour prendre rendez-vous ; ils viendront à votre domicile.
Attention, délai de 3 à 5 semaines avant l'enlèvement.
Contact :
0 800 00 08 56 (appel gratuit depuis un poste fixe)
ou www.encombrant-roanne.com.

Biodéchets

En 2024, la collecte a évolué, et vous ne pouvez plus jeter de biodéchets dans le bac bordeaux.
Les foyers qui le peuvent ont pu récupérer un composteur auprès des services de Roannais Agglomération. Pour les autres, des kits ont été distribués afin de jeter vos déchets dans les abri-bacs prévus à cet effet.

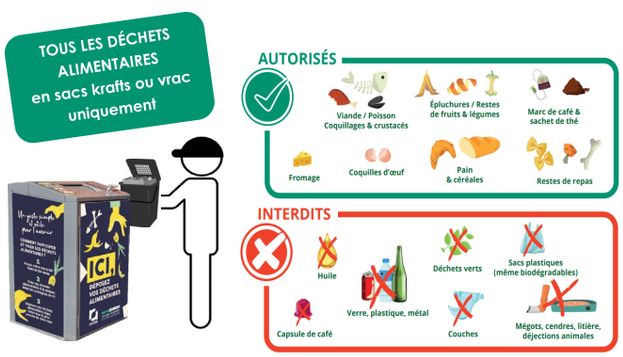

Tri du verre

Vous avez 3 PAV (Point d'Apport Volontaire) pour le tri du verre :

- Parking de la fresque
- Parking de la salle ERA
- Route de Tesche



N° Vert 0 800 17 34 50
APPEL GRATUIT DEPUIS UN POSTE FIXE

ARRÊT DU CUIVRE : LES 3 QUESTIONS

1. Quand se termine le réseau cuivre ?

Le réseau cuivre va totalement disparaître d'ici 2030 !
Une première phase d'arrêt est en cours, et en janvier 2025, les premières communes seront retirés du réseau. Les autres suivront rapidement.

2. Pourquoi supprimer le réseau cuivre ?

La fibre offre de nombreux avantages :

- Plus écologique
- Plus résistant
- Plus efficace

C'est pour ces raisons que le cuivre est en voie de disparition.



3. Que faire si je n'ai pas la fibre ?

Ne paniquez pas !

Si vous n'êtes pas encore relié à la fibre, contactez la société THD42, spécialiste du réseau notamment dans la Loire, qui vous permettra jusqu'au **31 décembre 2025** de vous raccorder gratuitement à la fibre.
Il ne vous restera plus qu'à vous abonner à un forfait fibre auprès d'un fournisseur internet. A partir du 1er janvier 2026, il vous en coûtera environ 1200€. Alors n'attendez pas le dernier moment !

Concernant le fonctionnement, là encore pas d'inquiétude :
Le fonctionnement est le même que sur le réseau cuivre. Vous retrouverez votre téléphone fixe et votre box internet.

thd42.fr - thd42exploitation.fr - 04 77 43 08 55

territoire d'énergie LOIRE • SIEL

THD42 Réseau fibre optique d'initiative publique

CME

Conseil Municipal des Enfants

Le Conseil Municipal des Enfants de Coutouvre a été renouvelé.

Élus le lundi 10 janvier 2024 par les enfants des 2 écoles, Valentin, Agathe, Tilio, Maxence, Leny et Nino sont les nouveaux jeunes qui composent le Conseil Municipal des Enfants de Coutouvre.

Mme Le Maire Laurence BOYER, son adjointe Laetitia LESAGE et la conseillère municipale Stéphanie PANARINFO, ont remis samedi 13 janvier aux 6 jeunes une écharpe tricolore symbolisant leur engagement.

Ils ont commencé leur mandat en participant aux voeux du Maire, puis en organisant le carnaval avec une visite en chansons à l'EHPAD «Les Hirondelles» où les résidents ont également participé en préparant les décorations.

La chasse aux oeufs, qui a également été faite à l'EHPAD, a permis aux résidents de retrouver leur âme d'enfant.

Les enfants ont également aidé aux décorations du cyclotourisme en fabriquant des guirlandes de maillots de cyclistes et en aidant à la peinture.

Dernièrement, le CME a déployé plusieurs affiches sur la commune pour lutter contre l'abandon de déchets ménagers.

















SCCR
SARL

CHARPENTE
COUVERTURE
ZINGUERIE

478 Chemin du Bey
42 460 LAGRESLE

Tel : 04 74 89 77 24

Try L. : 06 28 19 89 63

Labrosse V. : 06 73 68 45 13

administration@sccr.fr

https://www.sccr-charpente-couverture.fr

Nos commerces !



Le Yann's

Ludo, gérant du Yann's organise régulièrement des soirées thématiques pour animer le village tout en régalant ses convives. Il vous recevra avec sa carte de boissons variées, notamment une belle variété de bières de toutes origines.
Le Yann's propose également des repas ouvriers du mardi au vendredi sur réservation.

Les Ciseaux de Virginie





Je vous accueille le lundi de 9h à 18h, le mardi de 9h à midi, le jeudi et le vendredi de 9h à 19h et le samedi de 8h à 16h. Je suis là pour vous conseiller et vous guider pour différentes coiffures et transformations.

Vous trouverez également des produits de soins et de coiffage pour vos cheveux mais aussi des accessoires : bijoux fantaisies, foulards, écharpes, parfums et maroquinerie.
Vous trouverez plein d'idées cadeaux.

Sols en stock

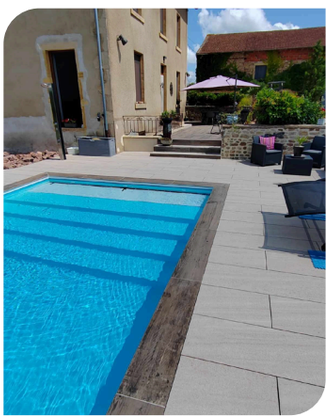

Sols en stock vous propose des carrelages, des terrasses et des parquets en stock ou sur commande. Margelles de piscine et couvertines sur mesure disponibles chez Sols en Stock Roanne.

Margelles de piscine

Design moderne : Optez pour des margelles avec bord adouci, plus contemporaines que les margelles à bord demi-rond traditionnelles.
Produits en stock : Découvrez nos margelles prêtes à l'installation en grès cérame 20 mm, disponibles selon nos stocks actuels.
Service de façonnage : Nous façonnons vos carreaux de 20 mm avec une finition bord adouci, directement dans notre atelier ou sur votre chantier.

Couvertines de murs en grès cérame ou pierre

Produits en stock : Vente de couvertines en grès cérame 20 mm, prêtes à l'emploi, avec une goutte pendante de chaque côté (selon stocks disponibles).
Service de façonnage : Réalisation de gouttes pendantes sur vos carrelages de 20 mm ou pierres naturelles, pour des largeurs n'excédant pas 30 à 40 cm.
Avantages des couvertines en grès cérame : aucun traitement ni entretien nécessaire, coût réduit par rapport à la pierre ou au béton, esthétique moderne et raffinée et installation facilitée grâce à un poids plus léger.



Au Bonheur des Anciennes

Jean-Marc PRADET à la tête du garage «Au bonheur des Anciennes» est à votre disposition pour entretenir vos véhicules, et pas que les anciennes voitures.
Il propose également un service de carte grise pour faciliter vos démarches administratives.



SO RO MOT





SO RO MOT entreprise installée à Coutouvre depuis 45 ans au service des agriculteurs, entrepreneurs, collectivités et aussi des particuliers.

SO RO MOT a su se diversifier tout au long de ces années alliant vente et location de matériels agricoles neufs et occasions avec la création du premier libre-service agricole de la région ouvert aux professionnels et particuliers.

Magasin de proximité où vous trouverez tout un choix d'outillage, batteries, accessoires de jardinage, graines, plomberie, clôture, quincaillerie, nettoyeurs haute pression, produits d'entretien, huile et graisse, boulonnerie, vêtements et chaussants de travail et jouets également sur notre site e-commerce. Un atelier de réparation toutes marques de matériels agricoles est au service des clients, service carte grise etc...





Le Petit Coutouvrais

L'épicerie s'agrandit avec un nouvel espace pour les vêtements, espace détente pour de la dégustation de thés et tisanes, cadeaux...
Il y a également la FDJ, la boucherie locale, charcuterie coupe et traiteur, produits frais et surgelés, épicerie fine, dépôt de pains, presse magazines, produits de première nécessité, bureautique, jeux, droguerie, quincaillerie, relais colis Pick-up, il est également possible de commander d'autres produits.

L'indispensable est de travailler local, voici la liste:

Miel et fromage de chèvres (Montagny) Fromage de vaches, terrines et plats en bocaux (St symphorien de Lay), oeufs (Mars), bières et soft (Pouilly sous Charlieu), vin et pétillant (St Alban les Eaux), biscuits (Riorges), thés et tisanes (Pouilly les Nonains), plantes (Vougy), café moulu et grains (St Igny de Vers), pâtes(St Romain la Motte), Fruits et légumes (Perreux)

Service livraison : sur demande au minimum la veille (sous conditions).

Le Marché

Depuis plusieurs années déjà, vous retrouvez chaque vendredi matin, un marché sur la commune. Vous y avez déjà vu passer plusieurs commerçants qui au fil du temps ont pu changer. Aujourd'hui, vous retrouvez la Maison FILLETON d'Amplepuis avec ses fameux fromages et yaourts, le camion boucherie EARL Philippe CHIZALLET de Cordelle avec un étal de viande très varié, le poissonnier Thierry CHOURAQUI de Riorges avec ses poissons frais et enfin, le dernier arrivé, le primeur Elias DOUSS de Pradines qui vous propose un étal très achalandé de fruits et légumes. Ils vous prodigueront de bons conseils pour la préparation de leurs produits. Été comme hiver, ils sont fidèles à notre marché et nous les remercions. N'hésitez pas à venir flâner les vendredis matin.



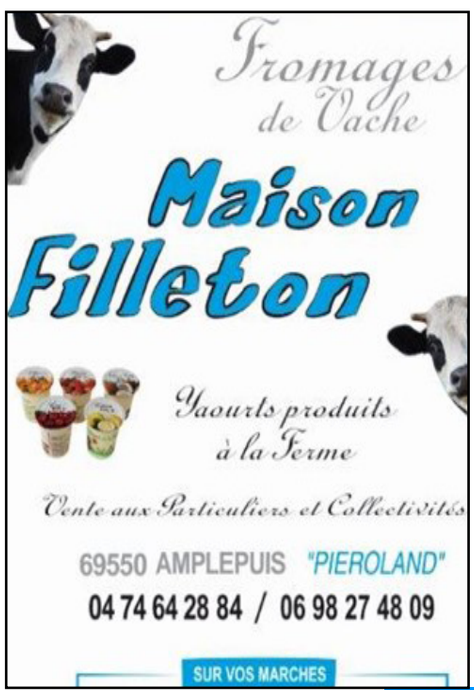

NOS AINÉS

Portage de repas

Depuis de nombreuses années, un service de portage de repas à domicile est en place sur notre commune. Les repas sont préparés par les cuisiniers de l'EHPAD.

15 bénévoles de la commune portent à domicile ces repas, toute l'année du lundi au samedi, jours fériés compris.
Nous les remercions infiniment pour ce service rendu à nos habitants. Noël BERTHIER, Jean-Claude LAGRESLE et Edith DELPUECH souhaitant arrêter, nous les remercions pour ces très nombreuses années de bénévolat.
Les plateaux sont composés du repas de midi et d'une soupe pour le soir, au prix de 7,90€.
Si vous souhaitez bénéficier momentanément ou durablement de ce service, prendre contact avec l'EHPAD au 04 77 66 22 49.

Comme dans plusieurs articles de ce bulletin, nous faisons un petit clin d'œil à Marie Paule, porteuse bénévole depuis plusieurs années. Toujours présente aux réunions, toujours prête à remplacer... Elle est malheureusement partie avant la petite soirée conviviale prévue le 19 décembre, en l'honneur des bénévoles. Ses rires et sa bonne humeur vont nous manquer.

Ateliers Seniors - Roannais Agglomération

En 2024, Roannais agglomération a de nouveau proposé des ateliers destinés à nos séniors.
10 personnes ont pu ainsi participer aux ateliers PREVENTION DES CHUTES encadrés par un animateur action sport santé. Des ateliers NUTRITION ont permis également d'échanger et d'être conseillé sur les habitudes alimentaires de chacun. Le cycle d'ateliers s'est terminé par une marche et un goûter au bar du village.
Ces activités ont permis aux participants de se retrouver pour des moments en toute convivialité autour de thématiques telles que l'activité physique, la nutrition et la santé.
En 2025 des ateliers MEMOIRE seront proposés du 6 janvier au 31 mars.

EURL AUROUX Maxence
CHAUFFAGE
&
SANITAIRE
Les Cordeliers-Chemin du Châtelet
42190 CHARLIEU
Tél. : 04.77.69.03.28
mail : maxence.auroux42@orange.fr

ÉLECTRICITÉ GÉNÉRALE
NEUF ET RENOVATION – DEPANNAGES
PHOTOVOLTAIQUE
BORNES RECHARGE VEHICULES ELECTRIQUES
HULIS ÉLECTRICITÉ
RÉSEAUX ENERGIES ET COMMUNICATION
BASSE TENSION - HAUTE TENSION
GAZ
INSFRASTRUCTURE FIBRE OPTIQUE
74 ZA les Auges
42460 COUTOUVRE
04 77 66 12 79
www.hulis-electricite.com – hulis@hulis.fr

Repas des ainés

84 coutouvrais de plus de 70 ans accompagnés de 5 conjoints ont participé au repas des Aînés organisé par la municipalité le dimanche 8 décembre à la salle ERA, décorée pour l'occasion sur le thème de Noël pour le plus grand plaisir des participants. Les invités se sont régalés avec le menu festif proposé par le traiteur Philippe MILLET de Charlieu.

Dès les premiers plats servis, Pascal et son collègue démarrèrent l'animation musicale aux sons des guitares et de l'accordéon. Leurs chansons furent appréciées de tous et certains convives en profitèrent pour pousser la chansonnette alors que d'autres s'essayèrent à quelques pas de danse.

Laurence BOYER, la Maire, accompagnée d'une partie de son équipe et de quatre jeunes serveuses rappela l'importance de ce moment privilégié d'échanges et de partages avec nos Aînés : bonheur de se retrouver, de se rencontrer, de mieux se connaître...

Les personnes n'ayant pas pu venir à ce repas se sont vues remettre un colis à leur domicile par les membres du Conseil Municipal et par les membres de la commission. Ils ont également rendu visite aux résidents en EHPAD.






ESA SPORTS

Fabricant français implanté au coeur de l'Auvergne Rhône-Alpes
Plus de 1000 références sur toute la France







Étude et devis gratuits
2 rue de Bapaume 42300 Roanne
Christophe ECHAUBARD
07 63 78 44 01
commercial@esa42.com
esa42.com

Notre équipe vous accompagne de l'étude à la réalisation de vos projets d'aménagement ludiques et sportifs

TERRAINS MULTISPORTS · PITCH'ONE · PUMPTRACK · SKATEPARK · AIRE DE JEUX

Partez à la découverte de nos ateliers en vidéo

Chavany
UNE ENTREPRISE DU GROUPE MAURICE THIVENT
831 ROUTE DE POUILLY / SAINT-NIZIER-SOUS-CHARLIEU
RÉSEAUX ASSAINISSEMENT - RÉSEAUX SECS
ADDUCTION EAU POTABLE - ASSAINISSEMENT INDIVIDUEL
GÉNIE ÉCOLOGIQUE - TERRASSEMENT
VOIRIE - AMÉNAGEMENTS EXTÉRIEURS
contacts@chavany.fr
04 77 60 30 46

EHPAD Les Hirondelles

EHPAD LES HIRONDELLES
40 Grande Rue
42460 COUTOUVRE

04 77 66 22 49
accueil@ehpadcoutouvre.fr

L'année 2024 à l'EHPAD « Les Hirondelles » ...



L'EHPAD « Les Hirondelles » Etablissement d'Hébergement pour Personnes Agées Dépendantes accueille des personnes âgées qui ont besoin d'aide et de soins au quotidien. L'établissement se donne pour mission d'accompagner les personnes fragiles et vulnérables et de préserver leur autonomie.

Depuis le 2 septembre 2024, la direction a été confiée à Mme HERIAUT Murielle, qui est également directrice de la Direction Commune Elargie, des EHPAD de Perreux, Montagny et du Coteau ainsi que du foyer résidence du Coteau.

Un site internet est accessible : https://ehpadcoutouvre.fr/

L'animation tient une place importante. Chaque semaine un programme est mis en place par l'animatrice en lien avec l'équipe soignante et tous les services intervenant dans l'établissement, sans oublier l'aide précieuse de bénévoles de l'Association Loisirs.



Cette année, diverses activités, ont été proposées en plus des activités journalières et hebdomadaires.

- Sorties inter-EHPAD
- Sorties au restaurant
- Sortie au parc Beaulieu
- Animation autour du cyclotourisme
- Nombreux repas à thème
- Médiation animale



L'équipe cuisine de l'EHPAD continue de produire chaque jour des repas que les bénévoles de la commune distribuent pour les habitants de Coutouvre. Des places sont disponibles pour le portage de repas, n'hésitez pas à nous contacter pour plus de renseignements.

Installations frigorifiques, Climatisation, Grandes Cuisines,
Matériels métiers de bouche, Laboratoire, Buanderies
ETUDE – REALISATIONS – MAINTENANCE

ets a.morel

FRANSTAL
Revendeur – Installateur exclusif

847 rue de Charlieu 69470 COURS
Tél. : 04 74 89 74 45

Mail : a.morel@am-froidcuisines.fr
Site internet : www.a-morel.fr

Coup de coeur

Début juillet, l'équipe municipale a rendu hommage à Jean-Claude LAGRESLE à l'occasion de son départ à la retraite, après 32 années au service de la commune, en tant que gérant de la salle ERA. Des anciens élus, ses collègues, anciens collègues, présidents d'associations, sa famille et les artisans, avec qui il avait l'habitude de travailler, sont venus lui témoigner de leur reconnaissance, en lui rappelant quelques anecdotes. Il a reçu une médaille de la commune et un bon restaurant à partager avec Éliane, son épouse. Jean-Claude a débuté la gestion de la salle en 1992, à la demande du maire de l'époque, en vue d'un remplacement provisoire de Paul Lagresle, son prédécesseur. Au décès de ce dernier, Jean-Claude a signé pour 32 années de rigueur, de disponibilité et d'un suivi quotidien de la salle. Cet investissement a permis à la salle ERA de rester en assez bon état malgré ses 40 ans. La soirée s'est terminée autour d'un apéritif.

Belle retraite Jean-Claude.







Nous avons malheureusement appris le décès de Marie Paule JACQUET, pendant la relecture et la correction de ce bulletin. Marie Paule faisait partie de notre liste communale, elle avait acceptée d'être suppléante. Elle faisait partie de la commission du bulletin et nous proposait chaque année beaucoup d'idées sur le contenu, mais surtout elle avait l'œil pour repérer la moindre petite faute d'orthographe. Sans elle, tout sera désormais différent. Au dernier moment, nous avons modifié plusieurs articles dans cette édition, en son souvenir, pour souligner tout ce qu'elle faisait pour sa commune. (Equipe municipale, Couleur COUTOUVRE, Portage des repas, Chorale du Chœur de la Vallée, bénévole pour Aller Haut, Cyclotourisme...)

A sa famille, nous tenons à adresser nos plus sincères condoléances.



2tpe
Thoral Travaux Publics Environnement

David Thoral
06 80 87 97 91

1154 route de Perreux • 42460 COUTOUVRE
societe2tpe@gmail.com

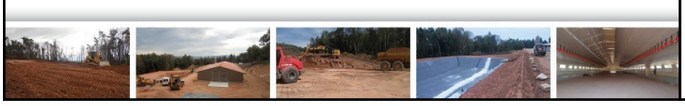



ETA MONNET
Entrepreneur de Travaux Agricoles - MONNET Flavien
210 Chemin des Sablières
42460 COUTOUVRE
06 17 56 41 62

De fil en aiguille :



Sur une proposition de Roannais Agglomération, trois villages sont sélectionnés pour créer un projet artistique mettant en scène les habitants des communes de Coutouvre, Combre et Montagny .

Le projet est encadré par des professionnels du spectacle : la compagnie « La cogite ».

Début octobre 2023 les premières réunions ont lieu, et peu à peu les idées fusent et le projet prend la forme de balades spectacles. Neuf mois de répétitions, de préparation, de reportages, d'installations, auront été nécessaires pour arriver aux représentations du week-end du 14 et 15 juin 2024. C'est le coeur battant, mais avec une immense joie que nous avons livré au public le meilleur de nous même.







Comment aurions nous pu imaginé qu'un jour nous serions capables de faire preuve d'autant de créativité, de vaincre notre timidité et de devenir acteur dans un seul but : faire découvrir le patrimoine culturel Coutouvrais ? Ce spectacle nous a permis de faire découvrir le magnifique site de La Madone de Prompt-Secours, lieu de culte, de recueillement, mais aussi de rencontres et d'anecdotes glanées auprès des Coutouvrais.
Le Poète Louis Mercier a été mis à l' honneur également, par le récit de ses poèmes mis en scènes. L'évènement s'est terminé à l'Ehpad où nous avons entonné des chansons anciennes avec les résidents, accompagnés au son de l'accordéon, du saxophone et de la flûte traversière.

récit d'une belle aventure humaine









Tous les participants coutouvrais remercient chaleureusement le public venu nombreux les encourager et partager avec eux cette incroyable aventure.

Nous vous donnons rdv en 2025 pour un nouveau spectacle, n'hésitez pas à nous rejoindre , nous sommes les témoins que tout est possible et que chaque talent caché ou ignoré mérite un jour d'être exprimé.

La représentation aura lieu le 14 juin 2025.

Contact :
Jocelyne SIMON - 06 80 67 17 93
Laurence BOYER - 06 01 77 01 03







RETOUR EN IMAGE :
85ème Semaine Fédérale du Cyclotourisme













Retour en images !













« Marie Paule, toujours prête à aider ou à exposer les peintures de l'association COULEUR COUTOUVRE »





Nos Écoles



École Privée

Avec 17 élèves seulement à la rentrée 2023/2024, il n'y a pas eu de nouvelle rentrée à l'école Notre Dame de Prompt-Secours en 2024. L'école a fermé définitivement ses portes.

École Publique



Sou des Écoles

Le Sou des écoles est une association de parents d'élèves bénévoles, qui durant l'année scolaire, organise des manifestations.

Les bénéfices sont au profit de tous les enfants de l'école, afin de financer les projets et sorties pédagogiques, des séances de sports, mais aussi du matériel, des jeux, des livres et abonnements nécessaires au fonctionnement de l'école. Cadeaux de Noël, papillotes ainsi que le goûter de carnaval sont des moments de partage avec les enfants, ainsi que la fête de l'école où tout est mis en œuvre pour leur permettre de passer de bons moments.

Le Sou des écoles et le corps enseignant travaillent ensemble pour définir les programmes des activités pédagogiques.





Le bureau

Présidente : Léa FESSY
Vice-présidente : Laetitia CARTAILLER
Secrétaire : Marine WOJDYLA
Vice-secrétaire : Cindy PASSOT
Trésorière : Mélodie DUCROUX
Vice-trésorière : Mélanie AUROUX

École Publique

Rentrée 2024 : 100 élèves, 73 familles, 4 classes :

TPS/PS/MS : M. ANGUIANO (Directeur) et Mme VIAL
GS/CP : Mme RONZIER
CE1-CE2 : Mme JACQUET et Mme VOUILLON
CM1-CM2 : Mme PERRARD

L'école des Marronniers accueille les enfants de 2 à 11 ans. Les services municipaux de garderie et cantine s'effectuent au sein de l'école.

Dans la classe Maternelle, les enfants apprennent à vivre ensemble tout en développant le langage oral, en commençant à découvrir les écrits, les nombres et d'autres domaines d'apprentissage.

Dans chacune des trois classes élémentaires, les objectifs prioritaires sont la maîtrise de la langue française et des premiers éléments de mathématiques.

Dès le CP, les élèves découvrent en plus l'apprentissage de l'anglais, des enseignements pour questionner le monde, des enseignements artistiques, une éducation physique et sportive et un enseignement moral et civique.
Dans la classe de CM1-CM2, les élèves consolident leurs apprentissages dans ces domaines, découvrent les sciences et la technologie, l'histoire et la géographie, l'histoire des arts. Ils préparent activement leur prochaine entrée au collège.

Une attention particulière est également apportée au climat scolaire. Afin que tous les élèves se trouvent dans des conditions optimales d'apprentissage et qu'ils soient accueillis dans un cadre bienveillant.

Les parents d'élèves, les équipes du Sou des Ecoles et de la municipalité apportent une aide financière et humaine précieuse à l'équipe enseignante, lui permettant d'organiser de multiples activités pédagogiques complémentaires :

- Sortie, pour les classes de PS/MS et GS/CP, à la journée sur la ferme pédagogique de Noailly.
- Sortie à la journée pour les classes de CE et CM au Parc des oiseaux à Villars-les-Dombes.
- Programme Ecole et Cinéma à l'espace Renoir de Roanne avec la projection, sur l'année, de 3 films adaptés à chaque cycle.
- Intervenants extérieurs en sport sur 2 périodes à raison de 6 séances pour chaque classe de la GS au CM2.
- Intervention du conservatoire de musique de Roanne au sein de l'école pour les classes de GS au CM2.
- Participation au programme de Fil en aiguilles avec une mise en place d'un spectacle festif travaillant autour de la mémoire du village pour les classes de GS au CM2.
- Rose Replat, élève de CM2 à l'école des Marronniers, a remporté le premier prix départemental du concours «Plaisir d'écrire» organisé par l'Association des Membres de l'Ordre des Palmes Académiques.







Départ d'Hervé Bourrat

Hervé BOURRAT, originaire de COUTOUVRE a passé sa scolarité à l'école Notre-Dame de Prompt Secours. Après avoir travaillé à Michelin pendant 14 ans, il a décidé de se diriger vers l'enseignement et a eu l'opportunité de rejoindre son village de naissance où il a été directeur pendant 18 ans à l'école publique Les Marronniers. Après ces nombreuses années au sein d'une équipe enseignante stable, Hervé a fait le choix de s'expatrier à Denver dans le Colorado, où il enseigne dans une classe de CE1 à la French American School. Au cours de sa carrière, Hervé a vu évoluer l'école, passant de 3 à 4 classes, ainsi que l'emménagement dans les nouveaux locaux rénovés.



Le Sou des Ecoles et les familles ont partagé avec lui un verre à l'occasion de son départ au mois de juillet.

La municipalité remercie Hervé pour ses nombreuses années passées à Coutouvre, où il a pu dispenser un enseignement de qualité et souhaite la bienvenue à Bastien ANGUIANO, son remplaçant à la direction pour l'année scolaire 2024-2025.

Naissances

Mattia



Louison



Mathis



Louison MAZZEI	née le 21 juin 2024	à COUTOUVRE
Mathis BARRAUD	né le 4 juillet 2024	à ROANNE
Eden MUGUET RAY	né le 24 juillet 2024	à ROANNE
Mattia BORNET	né le 1er septembre 2024	à ROANNE
Louka RIVIERE	né le 25 octobre 2024	à ROANNE

Mariage



Aurélie BAUDET et Bernard VARGIU — le 20 décembre 2024 — à COUTOUVRE

Seuls figurent dans ce bulletin les personnes ayant donné leur accord.

Décès

Henriette PAPON épouse BERCHOUX	le 21 décembre 2023	à COUTOUVRE (EHPAD "les Hirondelles")	87 ans
Raymond DUPUY	le 23 décembre 2023	à COUTOUVRE (EHPAD "les Hirondelles")	81 ans
Marie BRUSCHINI veuve GIRAUD	le 29 décembre 2023	à COUTOUVRE (EHPAD "les Hirondelles")	97 ans
Yvonne CHAPON épouse LAVENIR	le 15 janvier 2024	à COUTOUVRE (EHPAD "les Hirondelles")	85 ans
Jeanne DARCON veuve GIOVANDO	le 18 janvier 2024	à ROANNE	90 ans
Louis FRANCON	le 28 janvier 2024	à COUTOUVRE (EHPAD "les Hirondelles")	95 ans
Gaston MONTET	le 2 février 2024	à ROANNE	94 ans
Jacqueline BAZIN veuve DROULEZ	le 10 février 2024	à ROANNE	82 ans
Renée JEAN veuve LE NAOUR	le 10 février 2024	à COUTOUVRE (EHPAD "les Hirondelles")	97 ans
Claudette VADON veuve GARDET	le 15 février 2024	à ROANNE	93 ans
Jacqueline BILBAUT veuve GIRBAS	le 24 février 2024	à COUTOUVRE (EHPAD "les Hirondelles")	84 ans
Odette SERVAJEAN veuve PRADINE	le 27 février 2024	à COUTOUVRE (EHPAD "les Hirondelles")	101 ans
Alain BOUDOT	le 27 février 2024	à COUTOUVRE (EHPAD "les Hirondelles")	70 ans
Odette DESSERTINE veuve BARNAY	le 28 février 2024	à ROANNE	96 ans
Michel BONNEFOND	le 10 mars 2024	à COUTOUVRE (EHPAD "les Hirondelles")	84 ans
Claude HARANG	le 15 mars 2024	à COUTOUVRE (EHPAD "les Hirondelles")	93 ans
Michel DUINAT	le 15 mars 2024	à CALUIRE-ET-CUIRE	81 ans
Yvette PAQUEZ veuve COMBIER	le 21 mars 2024	à ROANNE	86 ans
Michelle DUBUIS	le 19 avril 2024	à COUTOUVRE (EHPAD "les Hirondelles")	80 ans
André LEROUX	le 2 mai 2024	à COUTOUVRE (EHPAD "les Hirondelles")	90 ans
Josette POULETTE épouse AUCLAIR	le 2 mai 2024	à COURS	75 ans
Joseph DORMOY	le 2 juin 2024	à ROANNE	79 ans
Jacques RABY	le 13 juin 2024	à COUTOUVRE (EHPAD "les Hirondelles")	77 ans
Gabriel CHERPIN	le 19 juin 2024	à COUTOUVRE (EHPAD "les Hirondelles")	91 ans
Abdelkader AISSAOUI	le 6 juillet 2024	à COUTOUVRE (EHPAD "les Hirondelles")	80 ans
Michel PLATEL	le 20 juillet 2024	à ROANNE	85 ans
Louis MEILLERAND	le 23 août 2024	à MONTAGNY	95 ans
Elise REBE veuve TRAVARD	le 26 août 2024	à COUTOUVRE (EHPAD "les Hirondelles")	93 ans
Pierre PETIT	le 2 octobre 2024	à COUTOUVRE	67 ans
Odette CHARRET veuve BRUN	le 23 octobre 2024	à COUTOUVRE (EHPAD "les Hirondelles")	94 ans
François ALEX	le 2 novembre 2024	à MABLY	78 ans
Jean THOMAS	le 5 novembre 2024	à COUTOUVRE (EHPAD «les Hirondelles»)	86 ans
Franck GOUTTARD	le 12 novembre 2024	à ST-PRIEST-EN-JAREZ	56 ans
Marie Paule PROST épouse JACQUET	le 9 décembre 2024	à COUTOUVRE	74 ans
Aida Da Purificação AFONSO veuve RIAMON	le 13 décembre 2024	à MABLY	79 ans

HED
Hygiène Entretien Diffusion

PERFORMANCE HYGIENE

HED SHOP, votre surface de vente spécialisée : -Entretien des locaux, Hygiène général, tapis, Gamme Eco-Responsable, Matériel de lavage des sols, Autolaveuses, Aspirateurs, ….

Tel : 04.77.60.75.32 @ : hed@hed42.fr Alexandre BILLET : 06.07.64.81.24 Laurent TREMEAUD : 06.32.38.27.98 Les Trois Moineaux VOUGY



- **Ouvert du lundi au vendredi 8h30 à 12h30 et de 14h00 à 17h30**

le Yann's

Repas ouvrier

Entrée - Plat - Fromage - Dessert
17€
du mardi au vendredi
sur réservation (la veille)

Ludovic Baesso - EI
06 29 56 12 33
ludovicbaesso@gmail.com
le-yanns.com



OFFRE SPECIALE
sur présentation de ce flyer

Sols en Stock propose des carrelages, terrasses et parquets en stock et sur commande. Des marges réduites pour des tarifs inférieurs à ceux pratiqués. A vous le revêtement de vos envies sans casser la tirelire.
Sur RDV à la boutique ou chez vous.



DEPUIS 2021

SOLS EN STOCK ROANNE

Ventes de Carrelages / Terrasses / Parquets

Contact: 06.84.96.64.32 / www.sols-en-stock.com / contact@sols-en-stock.com / Facebook: Sols en Stock

Les activités de nos associations

AFR

Bibliothèque – Ludothèque
Gratuit

Mercredi : 10h-11h30
Activité enfant gratuite
1 er vendredi du mois : 10h -11h
Samedi : 11h- 12h

Contact :
afrcoutouvre@gmail.com
Sophie PERRET 06 09 56 31 12

Marche nordique : lundi à 14h
Course pour tous : mercredi à 18h30
Cross training : jeudi 18h30 et 19h30

Contact : 06 43 43 94 73
Yannick FERLET

Chorale
1 mercredi /2 à 21h

Contact : Delphine MOUSSIER
delphine@gmail.com

Gym entretien
150 € + 32 € cotisation AFR

Mardi et vendredi : 9h30 à 10h30
Salle Paul Lagresle

Contact : Sophie PERRET
06 09 56 31 12

Pédicure
32€ / an +tarif consultation
par Madame Paquentin

Dernier vendredi tous les deux mois
Soit salle Laffay soit à votre domicile

Contact : Edith DELPUECH
04 77 66 21 00

COULEUR COUTOUVRE

Cours de Peinture
avec Laurence ZERR

Le mardi de 14h à 16h
Le mercredi de 16h à 18h et
de 18h à 20h

140 ROUTE DE CHARLIEU
42460 COUTOUVRE

Atelier Aquarelle
avec Franck PERROT

4 ateliers ponctuels sur 2024-2025
sur inscription

Atelier Encadrement et
fabrication de chassis
avec Vincent COTTENCIN

Atelier en février
sur inscription

Atelier Enfants

1 atelier par vacances scolaires,
sur inscription

Atelier Dessin
avec Laurence ZERR

Un atelier tous les 2 mois
sur inscription

Contact :

couleur.coutouvre@outlook.com
06.51.91.90.32

PAPU Toitures
CHARPENTE COUVERTURE ZINGUERIE
OSSATURE BOIS

Armand PAPUT
2092 route de Avaize
42 840 MONTAGNY

07 77 72 59 35
armand.paput@hotmail.fr



VIE SCOLAIRE

N° page

26	Sou des Écoles	Mme FESSY Léa	soucoutouvre@gmail.com	07 65 83 03 44

ANIMATION

34	Association Familles Rurales (AFR)	Mme PERRET Sophie	afrcoutouvre@gmail.com	06 09 56 31 12
36	Organisation Coutouvraise d'Animation (ORCA)	M FLEURETON Rémy	orca.coutouvre@gmail.com	06 74 32 61 90
	Union des Commerçants et Artisans de Coutouvre (UCAC)	Mme VIEILLY Lucie	ucaccommercants@gmail.com	06 68 43 42 55

CULTURE - LOISIRS

38	Aller Haut	M. MERCIER Thibauld	allerhaut.coutouvre@gmail.com	06 25 37 32 46
39	FNACA	M. DELPUECH Robert	edith.delpuech@orange.fr	06 07 83 44 80
40	Association Loisirs EHPAD	Mme MAILLET Chantal	maillet.nours42@orange.fr	06 76 04 33 21
41	Club de l'Amitié	Mme MILLOT Annie	latrappe42460@gmail.com	06 25 51 07 49
	Comité Permanent des Classes en 5	M. BREARD Guillaume M. GIRARDET Quentin	guillaumebreard42@gmail.com	06 34 14 11 89
44	Couleur Coutouvre	Mme SIMONNET Solen	couleur.coutouvre@outlook.com	06 51 91 90 32
45	Coutouvre Se Souvient	M. DUBUIS Maurice	coutouvresesouvient@gmail.com	06 44 06 14 77
46	Don du sang	M. MONDIERE Yves	christine.mondiere68@gmail.com	06 16 18 53 01
47	Fanfare	M. MOUCHET Marc	fanfaredecoutouvre@gmail.com	06 70 89 23 64
53	Téléthon	Mme DORMOY Françoise	mfbrosse@wanadoo.fr	04 77 66 26 02

SPORT

48	Amicale Boule des Auges	M. MOUCHET Martial M. CHAPON Bernard	martial.mouchet@sfr.fr bjchapon@sfr.fr	04 77 66 22 77 04 77 66 24 93
49	Club Omnisports de Coutouvre (COC)	M. LABOURET Jordan	jlabouretmuc@gmail.com	06 76 70 10 88
50	Association de Chasse Communale Agréée (ACCA) Association de Chasse de la Tour de Morland	M. OLIVIER Frédéric M. ROMAGNY Edmond	frederic.olivier1@bbox.fr edmond.romagny@orange.fr	06 58 09 23 11 06 08 27 19 27
51	Tennis Club de Coutouvre (TCC)	M. CHANUT Raphaël M. AUCLAIR David	chanut60@gmail.com judajage@gmail.com	06 85 72 93 31 06 14 24 71 48
52	Basket Club vallée du jarnossin	Mme VACHERON Sabine	sabine8783@gmail.com bc.valleedujarnossin@gmail.com	06 89 37 59 91

Familles rurales
Vivre mieux !

AFR

2025	19 avril	8 juin	2 novembre
Nos rdv	Chasse aux oeufs	Brocante	Loto

L'Association Familles Rurales de Coutouvre existe depuis 1947 et se veut au service du village.

Bibliothèque et ludothèque : Cette année, les enfants ont fait des cartes de Noël qu'ils ont pu distribuer aux résidents de la maison de retraite lors d'un moment d'échange un mercredi matin. Ils ont chanté tous ensemble des chants de Noël. En remerciement, les résidents ont offert des sucettes aux enfants.

Chasse aux œufs : Elle s'est tenue le samedi 6 avril 2024 dans la cours de l'école privée sous le soleil. Une trentaine d'enfants sont partis chercher les œufs que nous avions cachés. Les plus grands avaient des énigmes à résoudre avant de pouvoir récupérer leur sac rempli de chocolat. Les enfants pouvaient également profiter des jeux à l'extérieur ainsi que des coloriages dans une salle.

Soirée pyjama : les enfants ont passé la soirée à la bibliothèque. Ils ont pu faire une activité sur le thème du cinéma en fabricant des appareils photo et ont pu prendre des photos d'eux entre amis et les imprimer directement pour garder un souvenir. Ensuite, ils ont savouré une pizza et se sont installés confortablement pour visionner un dessin animé.

Téléthon : l'AFR était présente en proposant des ateliers maquillage et tatouages à paillettes aux enfants. Nous avons également offert le vin chaud.

Brocante : Le dimanche 26 mai s'est tenue la 2ème édition. Une trentaine d'exposants se sont installés sur le parking de la salle Paul Lagresle. Les visiteurs et les exposants ont profité de la buvette ainsi que des hot-dog, frites et les fameuses gaufres tant appréciées par tous, le tout sous le soleil.

Merci à tous nos bénévoles pour leur aide lors des manifestions, des permanences ouverture de la bibliothèque/ludothèque, pour le service pédicure, gym, location de vaisselle sans leur aide précieuse rien ne pourrait avoir lieu.
N'hésitez pas à nous rejoindre.

Vous pouvez nous suivre sur le Facebook de l'AFR Coutouvre ou pour tout renseignement par mail à afrcoutouvre@gmail.com



Le bureau

Présidente : Sophie PERRET
Vice-présidente : Katya RICETTI
Secrétaire : Alexis RICETTI
Secrétaire adjointe : Anne Sophie GIRAUDIER
Trésorière : Marion BOVE

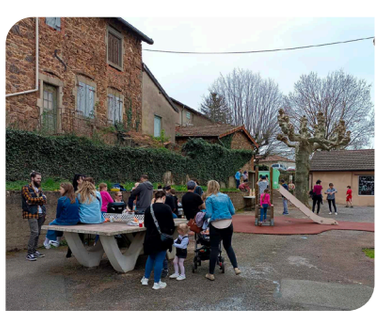



Section Sportive

Les sections sportives des AFR de Boyer, Coutouvre, Jarnosse ont repris depuis septembre. Le regain d'intérêt post covid pour l'activité physique se confirme d'année en année avec 82 pratiquants en seulement 6 ans !

La marche nordique du lundi après-midi a connu une légère baisse mais cette discipline est toujours promise à un bel avenir tant elle est complète et produit de nombreux bienfaits. Si elle est bien effectuée, elle travaille le corps complet au niveau musculaire, articulaire, tendineux, cardio et procure un bien-être physique, intellectuel et social.

Le groupe des coureurs s'étoffe tous les ans avec un effectif qui a plus que doublé sur les quatre dernières saisons (plus de 20 coureurs). Le groupe est très hétérogène avec une mixité homme/femme, entre coureurs loisirs et compétiteurs mais l'ambiance et l'entraide sont très présentes et tout le monde fait de beaux progrès. Au programme, il y a du travail technique, du fractionné, l'apprentissage de ses allures de course, du renforcement musculaire, des étirements.





Le cross-training, activité lancée l'année dernière a littéralement explosé, nous avons dû refuser du monde par manque de place mais aussi pour garder des cours de qualité. Il s'effectue sous la forme d'un circuit où l'on cherche à travailler des qualités croisées comme le renforcement musculaire, le cardio, la coordination, l'équilibre, etc. C'est une activité à part entière ou en complément d'autres sports.

Un grand merci à la municipalité de Coutouvre qui nous donne l'accès depuis plusieurs années au terrain de foot pour la course mais également à la petite salle pour le cross-training. Un grand merci également au bureau de l'AFR de Boyer qui gère tout l'administratif et cela représente beaucoup de travail ! Nul doute que nos AFR ont dû voir leur nombre d'adhérents significativement augmenter, elles offrent aussi un choix plus large d'activités à leurs adhérents, elles contribuent au lien social en milieu rural.

Pour plus de renseignements contacter Yannick FERLET, le coach, au 06 43 43 94 73.

Chorale Chœur de Vallée : une Chorale pas comme les autres

Choeur de Vallée
Coutouvre Jarnosse Boyer

Notre Chorale s'est encore agrandie cette année, nous sommes maintenant 26 à nous retrouver tous les 15 jours tantôt à Jarnosse, à Boyer ou à Coutouvre. François nous dirige avec sa guitare à travers un répertoire atypique et de qualité de la chanson française. Que ce soit lors de l'exposition de Couleur Coutouvre pour un rendez-vous annuel ou pour les résidents de l'EHPAD de Coutouvre, nous avons plaisir à participer à différentes manifestations.



Pour la première fois, nous avons donné un concert en l'église de Jarnosse et ainsi pu faire découvrir notre répertoire aux habitants de la commune. Cette soirée, associant notre chorale a celle d'Arnas, a été appréciée de tous. Nous espérons bien renouveler l'expérience en 2025...

Pour terminer la saison, nous avons participé à la Semaine Fédérale Internationale de Cyclotourisme (rassemblement annuel européen). Le contexte était à l'improvisation en alternance avec la fanfare de Coutouvre. Nous avons même fait une grande première : chanter en déambulation.



Chanter en cœur c'est mêler nos voix pour produire une belle harmonie. Une démarche qui réunit nos individualités dans un ensemble. Parmi les participants de notre chorale, il y avait Marie-Paule Jacquet. Elle nous a quittés. Elle va nous manquer. Elle aimait chanter avec nous, et elle aimait la peinture. Présidente de «Couleur Coutouvre», elle nous invitait depuis plusieurs années à chanter lors de l'exposition de peinture. Elle nous a incités aussi à chanter lors de la semaine Fédérale des cyclotouristes. Elle aimait s'impliquer sans bruit, sans se mettre en avant mais avec dévouement et gentillesse. Oui elle va nous manquer et quand on chantera, on la sentira au milieu de nous encore longtemps.



Aa
AGENCE
D'ARCHITECTURE
BROSSELARD & TRONCY
3905 Route de Roanne 42720 VOUGY
aabt@aabt.fr - www.aabt.fr



ORCA

2025	7 février	16 mars	13 juillet	30 novembre
Nos rdv	Assemblée Générale	Concours de Belote	Fête Nationale	Marché de Noël

L'ORganisation Coutouvraise d'Animation (ORCA) .
Un remaniement du bureau a eu lieu à notre AG du 22/03/2024. La nouvelle équipe dynamique est plus que jamais en recherche de bénévoles pour l'aider lors de ses manifestations. Si vous souhaitez vous amuser en toute convivialité rejoignez notre équipe !

TELETHON du 8.12.23:
Pour la deuxième fois consécutive nous avons vendu nos pains d'épices préparés par l'ensemble des membres de l'équipe. Cette vente nous a permis de faire un don d'une valeur de 259€50.

FETE DE LA MUSIQUE du 28.06.24 :
Nous avons choisi d'organiser cet évènement en collaboration avec Le Yann's. Ludovic gérait la buvette et nous proposions des pains américains, des frites, des gaufres et des barbes à papa. Nous avons pu profiter de l'aubade de la fanfare pour l'ouverture des festivités et en deuxième partie de soirée, les chanteurs se sont endiablés sur la piste de karaoké.

FETE NATIONALE du 13.07.24 :
Comme à leur habitude, de nombreux coutouvrais ont répondu présents à notre RDV annuel autour de notre barbecue. La Fanfare a ouvert les festivités avec son concert avant d'accompagner la retraite aux flambeaux. C'est une trentaine d'enfants qui ont défilé de la Madone jusqu'au rond-point avant de récupérer leurs sachets de bonbons offerts par l'équipe. Après l'interprétation de la marseillaise par la Fanfare, les coutouvrais en ont pris plein les yeux lors du show pyrotechnique offert par la municipalité. Le reste de la soirée a été animé par le groupe L'Air de Rue, pendant que les enfants profitaient du manège et du château gonflable.

LES NOUVEAUTES :
Désormais il est possible de régler vos consommations en CB. Afin d'éviter les transactions de monnaie, nous avons mis en place le système de jetons.
ATTENTION, nous ne remboursons pas les jetons non utilisés mais ils seront valables à toutes nos manifestations.

NOS LOCATIONS :
Remorque frigo, friteuse professionnelle à gaz, machine à hot dog, crépière professionnelle, machine à barbe à papa.
Infos et réservation au :
06.17.36.41.51 ou par mail à orca.coutouvre@gmail.com





Le bureau

Président : Rémy FLEURETON
Vice-président : Dominique COIFFARD
Secrétaire : Mickaël RICETTI
Secrétaire adjointe : Justine TAILLANDIER
Trésorière : Laura MELOUX
Trésorière adjointe : Muriel LEDUC



VOTRE PARTENAIRE EN SOLUTIONS DOCUMENTAIRES
I.L.C. vous accompagne à chaque étape de votre transformation digitale
ROANNE
VICHY
IMAGE LASER COULEUR ROANNE
BUREAUTIQUE • INFORMATIQUE • NUMÉRIQUE
Dématérialisation de documents
Formation
Systèmes de communication
Support Technique
Systèmes d'impression
Livraison installation
Sauvegarde des données
Assistance
Matériels informatique
David OLLIER
☎ : 06.88.59.19.50
david.ollier@imagelaser.fr
RICOH
KYOCERA
iCM
ZENDOC
tag PDF
DocuWare

Jeannot toitures
CHARPENTE-COUVERTURE-ZINGUERIE
NEUF & RENOVATION
Débords de toit PVC, Pose fenêtres de toit
42 120 PERREUX
Ludovic Jeannot
06.71.61.04.98
ludojeannot@gmail.com

SIGNALISATION ROUTIERE
SARL
APPLICATIONS PEINTURES & RESINES
DESSERTINE
42720 NANDAX 04 77 65 36 79 - 06 85 52 56 20
dessertinejf@orange.fr

CHAUFFAGE
CLIMATISATION
VENTILATION
PLOMBERIE SANITAIRE
ENERGIES RENOUVELABLES
DESBENOIT & CHARLIEU CHAUFFAGE
une signature de confiance
CHAUD FROID
CHARLIEU CHAUFFAGE
3 Rue des Navettes, 42190 Charlieu
www.charlieu-chauffage42.fr
04 77 69 03 26
DESBENOIT
31 Bd des Etines, 42120, Le Coteau
www.desbenoit-cl.com
04 77 67 14 44
LE CHAUD, LE FROID, C'EST DESBENOIT !

04 77 71 16 91
contact@serres-de-commieres.com
Notre site
Serres de Sommières
Fleurs & Plantes
94 allée Barlotti 42720 VOUGY

CARRELEUR
SAS CARRELAGE PEREZ
42460 COUTOUVRE
Tél : 04 77 63 92 42 – Port : 07 88 22 60 49
Courriel : contact@perezcarrelage.fr

ATELIER
AU BONHEUR DES ANCIENNES
GARAGE AUTOMOBILE
ANNÉES 50-80
RÉNOVATION VÉHICULES
Grande Rue - 42460 COUTOUVRE
Tél. 04 77 63 93 97
Garage agréé pour établir votre carte grise - Attestation FFVE

LACOTE Hervé
Travaux agricoles
Débroussaillage
Aménagement de maisons, creux...
«LES SEIGNES»42840 Montagny - Tél : 06.81.74.79.09

ALLER HAUT

Le bureau

Président: Thibauld MERCIER
Vice-président: Léo PIMENTEL
Secrétaire: Céline VERICEL
Vice-secrétaire : Caroline BREARD
Trésorière: Laetitia LESAGE

Léo vient d'avoir 12 ans au mois de septembre. Il est toujours au centre médical infantile de Clermont Ferrand la semaine et les week-ends chez papa et maman. Il a eu une année un peu difficile avec une fracture fémorale qui a mis du temps à se consolider. Ceci mettant en évidence la fragilité osseuse qui augmente due à l'ostéoporose. Néanmoins notre Léo garde toujours son sourire légendaire. Il a plusieurs bilans et examens médicaux à subir dans les mois qui viennent. Sûrement des interventions chirurgicales à programmer en 2025... l'année s'annonce encore dure pour notre guerrier. Mais son courage et sa joie de vivre sont sa force.

Nous avons enfin une pensée émue pour Marie-Paule JACQUET, qui nous a toujours prêté main forte lorsque nous avons eu besoin. Nous ne pouvons que louer son altruisme et sa générosité. Nous adressons nos plus sincères condoléances à sa famille.

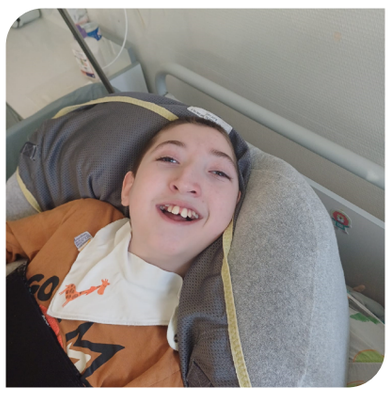

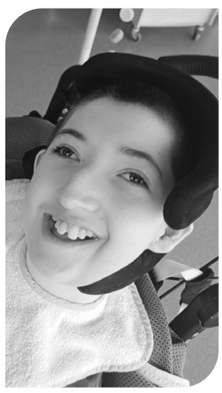

S.A.S
LOMBARD
Isolation / Plâtrerie / Peinture
Façade / Décoration

06.99.77.51.26 / 09.79.71.97.21
chlombard@orange.fr
492 chemin de Lespinasse
42460 BOYER

SN POYET Depuis 1986
Bâtiments Bois massif
Agricoles - Equestres - Ombrières
CarPorts - Photovoltaïque
COUTOUVRE - 04.77.66.21.64
contact@snpoyet.fr / www.poyet-construction.fr

FNACA

2025	16 mars	11 mai	9 novembre	15 novembre
Nos rdv	Commémoration 16 mars 1962	Commémoration 8 mai 1945	Comméoration 11 novembre 1918	Assemblée Générale

En dehors de nos commémorations du 19 mars, 8 mai et 11 novembre avec la participation habituelle de notre fanfare, terminées par un apéritif offert par la municipalité. Plusieurs membres de notre comité, derrière notre porte-drapeau Bernard, se sont rendus à Vougy le 16 mars pour l'inauguration d'une «Plaque du Souvenir».

La messe à la Grotte programmée le 9 juin a dû être célébrée à l'église en raison d'un temps plus qu'incertain.

Le voyage organisé par la FNACA en collaboration avec Coutouvre se Souvient et le Club de l'Amitié le jeudi 4 juillet a regroupé une quarantaine de personnes qui ont apprécié la visite commentée par le propriétaire de la miellerie des Gorges de la Loire à Roche la Molière.

Direction Saint-Victor-sur-Loire : embarquement pour une croisière de près de deux heures dans le décor pittoresque et sauvage du barrage de Grangent sur le «Grangent» bateau électrique-restaurant où nous nous sommes régalés.
Débarquement et départ en car vers Firminy pour une visite guidée du château des Bruneaux avec ses beaux appartements meublés, ses salles d'exposition thématiques (classe 1900, jeux et jouets anciens, perruques, poupées...) et au retour le traditionnel casse-croûte offert par la FNACA.

Notre comité de Coutouvre a été choisi par le Comité Départemental afin d'organiser une réunion de secteur. C'est ainsi qu'une quarantaine d'anciens d'Algérie venus de Montagny, Neulise, Régny, Perreux, Ambierle, Villers, Vougy, La Pacaudière...se sont retrouvés à la salle Paul Lagresle. A l'issue de la réunion, nous avons partagé brioches et verres de l'amitié.







Le bureau

Président: Robert DELPUECH (06 07 83 44 80)
Secrétaire: Fernand CHAPLAIN
Trésorière: Annie MILLOT

www.vervasmetal.com
VERVAS METAL
DEVIS GRATUIT
CEBEL CAME

VERVAS METAL
Conseil - Sérénité – Expérience – Continuité – Qualité
Automatisation • Portes de garage • Portails alu et métalliques • Escaliers • Défense /Garde-corps • Métallerie • Tôlerie • Mobilier • Déco
178 Rue de Charlieu – 42300 ROANNE
04 77 72 04 03
contact@vervasmetal.com

PONTILLE
TRAVAUX PUBLICS
Terrassement | Assainissement
Aménagements extérieurs | Pose de bordures et pavés
VRD | Enduits | Enrobés
07 71 42 10 03
ludovic@pontilletp.fr
06 23 57 84 33
florian@pontilletp.fr

ASSOCIATION LOISIRS EHPAD

2025	10 mai	Décembre
Nos rdv	Journée coup de coeur	Marché de Noël

L'association a pour but l'animation de l'EHPAD « Les Hirondelles » en lien avec l'établissement et l'animatrice et compte à son actif 7 bénévoles.

Cette année, nous avons pu organiser :
- La « Journée coup de Cœur », le 4 mai.
- 2 Après-midis « Marché de Noël » le 6 décembre et le 11 décembre

Avec au programme : ventes de fleurs, de plançons, bijoux, biscuits, gâteaux et boissons dont certains sont confectionnés par les résidents et les bénévoles. Cette journée permet de rencontrer les familles ainsi que des gens du village et de mettre en avant le côté convivial avec les résidents.

Nous accompagnons et finançons également diverses sorties : au bar du village, sortie restaurant « Terrasse du Lac à Villerest » avec le groupement des animatrices du roannais, sortie au Parc Beaulieu, rencontres entre plusieurs EHPAD (belote à Roanne, Riorges). Sortie pour la semaine bleue sur l'EHPAD de Perreux.

N'oublions pas : la médiation animale et l'épluchage des pommes de terre pour le Téléthon.

Les temps forts annuels :

Loto : classique, gagnant, gourmand et autres jeux de société, chants, messe, après-midi crêpes, repas en terrasse les soirs.

Lors des anniversaires un cadeau est offert à chaque résident et des musiciens extérieurs viennent tous les mois.

Lors des fêtes de Noël, nous égayons la maison intérieur - extérieur et offrons à chaque résident un calendrier éphéméride pour agrémenter leur chambre.



Le bureau

Présidente : Chantal MAILLET
Vice-Présidente : Nicole VERNUSSE
Secrétaire : Agnès JACQUET
Trésorier : Jean-Paul MONTIBERT





Roanne TRONÇONNEUSES
42120 LE COTEAU - 04.77.68.05.47

CLUB DE L'AMITIE

2025	21 janvier	25 avril
Nos rdv	Assemblée Générale	Concours de Belote

L'année 2024 est terminée, et maintenant à nous d'en faire le bilan.

Nous remercions Gabriel FOULET et Christiane, son épouse pour leurs responsabilités au bureau.

Au cours de cette dernière année nous avons eu le plaisir d'accueillir Mme Georgette BOURRAT et Mme Chantal VIRY, arrivée depuis peu à Coutouvre, nous leur souhaitons la bienvenue, en espérant que d'autres personnes viennent nous rejoindre.

Plusieurs sorties ont été réalisées : Cabaret l'Elégance à Renaison, restaurants divers, voyage avec la FNACA, traditionnel repas « grenouilles ».

Le 26 Avril notre concours de Belote a réuni 72 doublettes, un grand merci aux joueurs et bénévoles pour cette journée.
Le 21 Juillet, certains membres du Club ont participé à la journée du cyclotourisme, moment de partage entre diverses associations et ambiance conviviale.
Le 8 Octobre repas au restaurant Le 1980 à Charlieu pour fêter les classards en 4 :
90 ans Claudette PONTILLE et Paul BROSSELARD
70 ans Georges MILLOT
La dégustation du gâteau s'est faite à la salle du Club.
Le 19 Novembre traditionnel repas « saucisson, patates » et le **17 Décembre** après-midi bûches et friandises.

Cette année encore nous avons eu à déplorer plusieurs décès parmi nos adhérents :

le 5 Décembre 2023 Georgette LOTH non parue sur le bulletin précédent
le 04 Février 2024 Gaston MONTET ancien membre du Club
le 10 Février 2024 Jacqueline DROULEZ
le 26 Août Elise TRAVARD

Nous adressons nos sincères condoléances à leurs familles.
La Présidente et les adhérents présentent à tous leurs meilleurs vœux pour 2025, avec une pensée chaleureuse aux malades.



Le bureau

Présidente d'honneur : Madeleine CLÉMENCIN
Présidente : Annie MILLOT
Vice-Présidente : Geneviève MOUCHET
Secrétaire : Renée AUBORDIER
Secrétaire Adjointe : Ginette MOULIN
Trésorier : Michel BRUN
Trésorière Adjointe : Annie BALANÇARD





SAS LESPINASSE
Toitures
& Construction Bois
32 route de Sorillard 42190 ST HILAIRE SOUS CHARLIEU
tél : 04 77 60 13 24 - mail : contact@lespinasse-toitures.com

CLASSES EN 4

La sauterie des classes qui a eu lieu le 10 février 2024 a connu un grand succès.

Le samedi 24 août, notre village a vibré au rythme de la traditionnelle fête des classes grâce aux 80 conscrits. Sous un soleil éclatant, la journée a débuté avec une séance photo dans le parc de la mairie. À 16 heures, le défilé a démarré de la route de Tesche, en direction de la salle Paul-Lagresle. Les conscrits ont offert un spectacle coloré : les bébés de l'année ouvraient la marche, suivis par les 10 ans déguisés en super-héros de Marvel. Les 90 ans étaient installés dans des voitures anciennes, ainsi que les 80 ans. L'Avenir Musical de Villers a rythmé le parcours avec des airs entraînants, suivis par les 70 ans, déguisés en petits cochons. Les 60 ans, déguisés en Daltons, ont fait une halte à la prison. Les musiciens de la fanfare jouaient des airs familiers et invitaient tous les participants à se joindre à la danse. Les 50 ans étaient « Chic et Choc », les 40 ans ont donné un concert sur leur char des années 80, tandis que les 30 ans se sont glissés dans la peau de Super Mario. Les 20 ans en rouge et blancs étaient impatients de plonger dans l'ambiance festive de Bayonne. Les 18 ans clôturaient le défilé en couche culotte accompagnés des 19 ans venus balayer les classes en 4.

Les conscrits ont déposé une gerbe au monument aux morts, au son de la Marseillaise jouée par les deux fanfares.

Puis la population coutouvraise et les amis des conscrits ont été accueillis sur le parking de la salle Paul-Lagresle avec un apéritif servi par les classes en 5. En soirée, un repas préparé par Éric MUNINI a régalé les convives, tandis que des food-trucks ont régalé ceux qui souhaitaient se restaurer en plein air.

La fête s'est poursuivie par un bal animé par Pacific Sono, qui a permis aux participants de danser jusqu'au petit matin.
Cette fête des classes a une fois de plus renforcé le lien entre les habitants, célébrant l'amitié et la convivialité.













Les 50 ans



Les 40 ans



Les 70 ans



Les 10 ans







Fabrice Barraud 06 25 74 61 59

www.bp-menuiserie.com



BP MENUISERIE Sarl au capital de 10 450 €

BP MENUISERIE

BOIS-PVC-ALU

Fabrice BARRAUD

Artisan de votre confort

Rue de l'énergie
42460 Coutouvre - 04 69 34 20 91
contact@bp-menuiserie.com

COULEUR COUTOUVRE

2025
Nos rdv

14-15 juin
Exposition

C'est avec une immense tristesse que le bureau de l'association rédige le compte rendu de cette saison 2023-2024, après la disparition soudaine de ses deux membres fondateurs ... Nous souhaitons leur rendre hommage au travers de cet article.
Un peu d'histoire : en 2017 l'association Couleur Coutouvre voit le jour, sous l'impulsion de Marie-Paule JACQUET et Jean-Paul MAISON. Ces deux amis de longue date peignaient déjà ensemble au P'tit atelier de Coutouvre, puis à Vougy. Ils ont rallié d'autres anciens peintres, des nouveaux, et leur coach Laurence ZERR. L'aventure démarre alors. Un bureau est élu : Marie-Paule est la présidente et Jean-Paul le trésorier. Grâce à leur engagement, leur bienveillance et leur bonne humeur, ils font vivre cette association depuis 7 ans et le résultat est au rendez-vous : un groupe d'adhérents solide et soudé, un travail de qualité, des comptes sains et une reconnaissance dans tout le Roannais grâce à des expositions très appréciées. Cette année, ils avaient décidé de passer le relais aux plus jeunes... avant de nous quitter brutalement à quelques semaines d'intervalle.
Aujourd'hui l'association est orpheline, ils laissent un grand vide derrière eux. Nous continuerons de les faire vivre au travers de Couleur Coutouvre, et espérons les rendre fiers de sa continuité.
La saison 2023-2024 s'est déroulée en présence d'une vingtaine d'adhérents motivés, avec notre atelier peinture animé par Laurence ZERR et un atelier scrapbooking animé par Annie MARTIN, non renouvelé cette année.
Cette période a été ponctuée par de multiples expositions :

- Le marché artisanal d'hiver organisé par l'ORCA le 26 novembre 2023
- Le Téléthon le 2 décembre 2023
- Une exposition au Château de Beaulieu à Riorges du 24 février au 3 mars 2024
- Une exposition lors de la semaine fédérale du cyclotourisme le dimanche 21 juillet 2024
- Notre incontournable rendez-vous annuel à la salle Paul Lagresle les 8 et 9 juin 2024, où nos peintres ont exposé leurs tableaux réalisés durant l'année. Notre invité d'honneur, Vincent COTTANCIN, peintre autodidacte et talentueux, a présenté une dizaine d'œuvres insolites et très réalistes. L'association « Aller Haut » a pu récolter des fonds grâce à la vente de sacs et gourdes sur son stand et la chorale le « Chœur de la Vallée » a offert un récital coloré, toujours très apprécié du public, venu en nombre le dimanche matin. Cette année le prix de la mairie a été attribué à Solen SIMONNET et le prix du public à Danielle BARTHOLLET.
- Certains de nos peintres ont également participé à des expositions locales telle que Loire en Couleur à St-Jean-St-Maurice-sur-Loire les 18 et 19 mai 2024
- Nos expositions permanentes, à l'EHPAD, à la ludothèque ainsi qu'au bar Le Yann's.

Nous vous invitons dès à présent à noter les dates des 14 et 15 juin 2025 à la salle Paul Lagresle. Nous vous présenterons nos nouvelles réalisations. Nous comptons sur vous, toujours plus nombreux ! Notre invitée d'honneur, Anne-Marie CHAPUIS nous dévoilera ses aquarelles lumineuses et pleines de vie.
Pour finir, nous proposerons cette année des ateliers enfants pendant les vacances scolaires et des ateliers aquarelle animés par Franck PERROT. Un atelier « encadrement et fabrication de toiles » sera également mis en place et animé par Vincent COTTANCIN. Enfin, des cours de dessins animés par Laurence ZERR se tiendront ponctuellement.
Un grand merci d'avance pour vos encouragements tout au long de l'année ! Couleur Coutouvre souhaite à tous et à toutes une belle année 2025 !



Au revoir et merci pour toutes les couleurs que vous avez apportées à l'association, vous resterez pour toujours dans nos cœurs et dans nos cours...









Le bureau

Présidente : Solen SIMONNET
Vice-présidente : Christine GASDON
Secrétaire : Valérie ROBIN
Vice-secrétaire : Emilie GOUTARD
Trésorière : Bernadette ROLLAND
Vice-trésorière : Adeline GAUDIN



COUTOUVRE SE SOUVIENT

En mars, l'exposition ''Vie et Œuvre'' de notre poète Louis MERCIER a attiré de très nombreux visiteurs et les scolaires. Grand merci aux maîtres d'œuvre Florian et Christian pour les longues heures passées.

Le 14 avril, CSS recevait 30 Texans (religieuses de la ''Charité de Verbe incarné'', dirigeants et personnels des hôpitaux Christus Health) venus se recueillir sur la tombe de Mgr DUBUIS. Une messe a été célébrée en mémoire de notre ami Bruno BURNICHON qui servait habituellement d'interprète, décédé récemment.

Samedi 22 juin, 17 membres de CSS se sont rendus à la maison d'accueil Mariste «la Neylière» pour la visite du musée d'Océanie et de l'espace JC Colin, sous la houlette de Sœur Teri O'Brien. Elle a accompagné, cette année, trois groupes de maristes venus en pèlerinage sur les pas de leur fondatrice Jeanne Marie CHAVOIN. Le 11 juillet, ils étaient 28 venus des États-Unis avec l'évêque d'Atlanta. Fin août, 3 prêtres et 7 séminaristes de huit pays différents ont été accueillis par CSS. Début octobre ils étaient 14 Australiens, impliqués dans l'éducation. Repas, visite à la table d'orientation, toujours dans la bonne humeur malgré les différences de langue !

Trois fois par an, partenaire de Roanne Tourisme, CSS organise une visite guidée de notre village: mur peint, Madone, grotte, église et, pour finir, un petit rafraîchissement offert au local.

Pour la journée du patrimoine, de nombreux participants ont bénéficié d'une visite commentée par le propriétaire, à la Tour de Morland. avec des documents fournis par l'association du Haut Beaujolais et le groupe ''Recherche Archéologique de Cours''.

Le 19 octobre, nous nous sommes réunis au cimetière de Coutouvre pour l'inhumation des cendres de Bruno BURNICHON, ancien Consul de France au Canada. Il était le lien entre les Texans et CSS. Après un moment de recueillement, son épouse a rappelé le souhait de Bruno, qu'une partie de lui repose auprès des siens.



Le bureau

Président : Maurice DUBUIS
Vice-président : Michel DUPONT
Secrétaire : Christian MANGIN
Secrétaire adjoint : Edmond ROMAGNY
Trésorier : André GARDET
Trésorier adjoint : Joseph BROSSE





adage
Géomètres-Experts
Bornage - Division - Copropriété
Urbanisme - Lotissement - Maîtrise d'oeuvre
Topographie - Modélisation 3D - Scanner 3D
Plans d'intérieurs - Photogrammétrie
Numérotation métrique - Métrologie
Relevés par drone et Lidar
Roanne - Charlieu - Paray-le-Monial - Moulins - Nevers
www.adage.pro

DON DU SANG

2025 Nos rdv	1er avril	5 août	4 novembre

Lors des trois prélèvements effectués en 2024, il y a eu 69 donneurs le 2 janvier, 64 donneurs le 21 mai et 59 donneurs le 24 septembre.

Une assemblée générale aura lieu en début d'année pour renouveler le bureau et mettre en place une soirée privée pour le samedi 12 avril 2025.

Contact
Yves MONDIÈRE 04 77 66 24 36

Le bureau

Président : Yves MONDIÈRE
Vice-président : Maurice FAYET
Trésorière : Dominique MONCORGÉ
Trésorière adjointe : Chantal DENIS
Secrétaire : Cécile BILLET-DESCHELETTE
Secrétaire adjointe : Sophie PERRET









FANFARE

2025	2 février	24 mai	11 octobre	29 novembre
Nos rdv	Concours de Belote	Gala	Soirée Concert	Sainte Cécile

Sorties et animations :
Comme chaque année, fêtes des classes et concerts se sont enchaînés avec pas moins de 7 sorties payantes à l'extérieur et 12 cérémonies et animations bénévoles à Coutouvre.

Concours de belote :
Rendez-vous incontournable du 1er dimanche de février, le concours de belote de la Chandeleur a atteint un record avec 74 doublettes ! Ce sont plus de 230 crêpes qui ont sauté pour l'occasion. De nombreux lots ont été proposés à la tombola, un grand merci aux donneurs et aux vaillants ramasseurs de lots.

Gala :
Le 1er juin, la Fanfare fêtait son 31ème gala. Pour l'occasion, elle a transporté son public à vélo, en train, en diligence, en bateau, en avion, en dirigeable, en voiture... et même en soucoupe volante ! Conduite par Christian, Estelle et Serge, la Fanfare accueillait l'Indépendante de Bessay sur Allier.
Rendez-vous samedi 24 mai 2025 salle Paul Lagresle pour le 32ème gala de la Fanfare avec l'Harmonie de Charnay dirigée par Jean-Pierre PRAJOUX.

Sainte Cécile :
La Fanfare a fêté Ste Cécile le 30 novembre, mettant à l'honneur 11 médaillés :
20 ans : Sophie ALEX et Henry MOULIN
30 ans : Julie CHARTIER, Camille DELETRE, Marlène TIMMERMANS, Myriam MANGIN et Mickaël CHETAIL
40 ans : Jacky NOAILLY
50 ans : Daniel TIMMERMANS, Serge GIRARDET et Guy LOMBARD

Hommage :
Fidèle saxophoniste pendant plus de 40 ans, François ALEX nous a quittés en novembre. Son souvenir restera gravé dans nos cœurs, toutes nos pensées vont vers sa famille



Ecole de musique :

Indispensable pour l'avenir de la société, notre petite école de musique continue de former des élèves au solfège et aux instruments de l'orchestre d'harmonie (vents et percussions) en collaboration avec l'école de musique de Charlieu.

Nous profitons de ce bulletin pour remercier notre public ainsi que nos membres honoraires dont l'aide matérielle nous est particulièrement précieuse.

La Fanfare répète chaque vendredi soir route de Charlieu à 20h30. Vous êtes musicien ? Débutant ou confirmé, venez nous rejoindre !
Contactez-nous par mail : fanfaredecoutouvre@gmail.com
https://fr-fr.facebook.com/fanfaredecoutouvre/

Bonne et heureuse année musicale à tous !



Le bureau

Président : Marc MOUCHET
Vice-président : Denis CHARTIER
Trésorier : Jacky NOAILLY
Trésorier adjoint : Bruno BROSSE
Secrétaire : Estelle BEZACIER
Secrétaire adjointe : Sylvie MAILLET
Directeurs : Christian NOAILLY, Estelle BRIFFAUX, Serge GIRARDET



AMICALE BOULE DES AUGES

L'année 2024 s'est très bien déroulée pour nos couleurs même si nos nouveaux maillots se sont faits désirés.
Nos différents concours ont pu avoir lieu grâce à une météo clémente, notamment le but d'honneur remporté par Daniel MOUCHET.

Le challenge Léon CHAPON avec la participation de sa famille ainsi que le concours vétéran, autre moment important de notre année bouliste, avec près de 80 participants, ont connu un beau succès. A noter la participation tout au long de l'année de notre féminine, venue compléter nos 13 licenciés et 25 membres.

Pour cette année 2025, nous donnons rendez-vous à tous pour nos concours mensuels, ainsi que le concours vétéran du mois d'Août et le challenge Léon CHAPON.

Nous remercions les sponsors qui nous ont soutenus pour nos maillots et vous souhaitons une bonne et heureuse année 2025.



Le bureau

Président : Martial MOUCHET
Co-Président : Bernard CHAPON
Secrétaire : Alain GENILLON
Trésorier : Régis BONIN
Trésorier adjoint : Christian VILLENEUVE





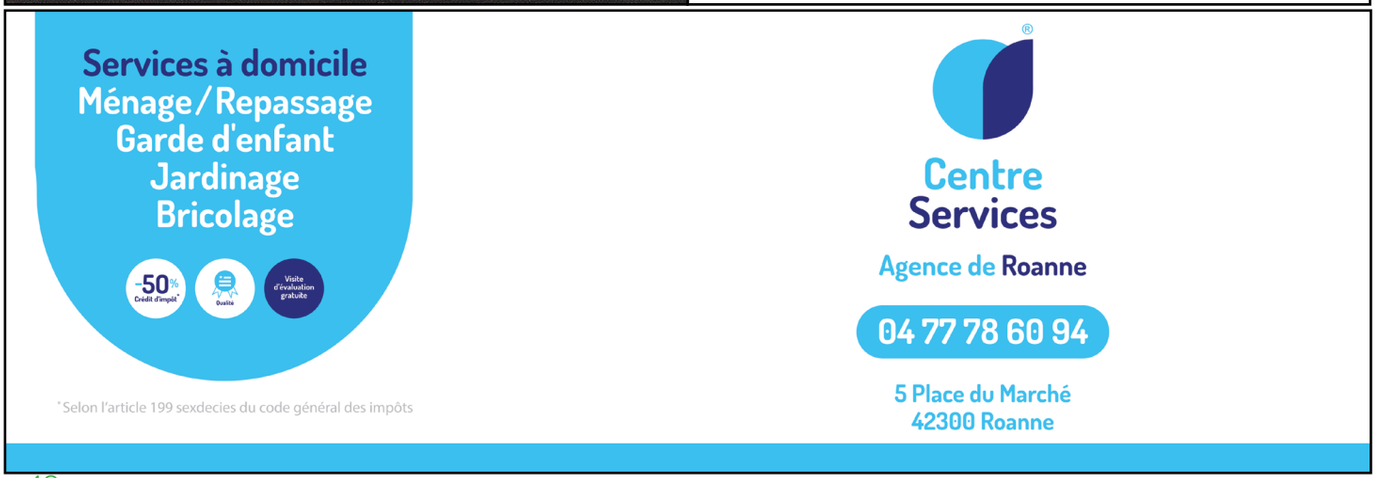

COC

2025	28 juin	8 novembre	22 novembre
Nos rdv	Bal du foot en extérieur	Saucisson Vigneron	Distribution des calendriers

Le C.O.Coutouvre monte en D3.

Le groupe 1 a validé sa montée en D3 pour la saison 2024/2025 et le groupe 2 est toujours en D5.

Pour la saison 2023-2024, le club compte 70 licenciés «Coutouvre» répartis sur deux équipes seniors et sur nos nouvelles équipes jeunes composées de 20 enfants.

David ROCHE assure la gestion du groupe avec des entrainements les Mercredis et Vendredis à 20h au stade de la Madone de Coutouvre. Pour les matchs officiels, les deux équipes jouent le même jour (Dimanche) et lorsque ceux-ci sont à domicile, l'équipe réserve débute à 13h (12h30 heure d'hiver) et 15h pour l'équipe première (14h30 heure d'hiver).

En ce qui concerne les jeunes, nous avons 20 enfants répartis en une équipe U7 et une équipe U9. Les entrainements se déroulent les mercredis de 18h à 19h au stade de la Madone. Les plateaux sont les samedis matins (U9) et après-midi (U7)

Pour plus d'informations, vous pouvez contacter Noël POIROT au 06 70 07 89 34.

Vous pouvez retrouver toute l'actualité du COC sur la page Facebook « CO Coutouvre – Page Officiel ».





Le bureau

Président : Jordan LABOURET
Vice-Président : Adrien GIRARDET
Secrétaire : Alexandre ROCHE – Lionel MALATIER
Trésorière : Sabine TEYSSIER
Entraineur Principal : David ROCHE
Entraineurs adjoints : Philipe VILLENEUVE & Romain PEGON
Entraineurs U7/U9 : Noël POIROT – Richard TEYSSIER – Corentin DUPONT

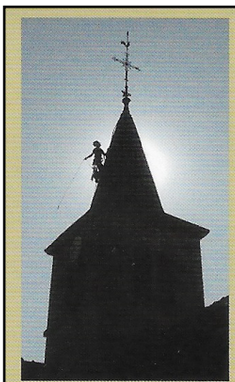

DIAGNOSTIC ET DEVIS GRATUITS

T. S. C.
Travaux Sur Cordes & Accès Difficile
MACEL José
père et fils
42460 COUTOUVRE
06.25.32.60.72
04.27.62.00.79
contact.tsc.service@gmail.com

La hauteur vous pose des difficultés ?
T.S.C. répond et solutionne vos problèmes liés aux bâtiments et à l'environnement.
- Nettoyage de vitres
- Démoussage de toiture, recherche de fuites...
- Travaux sur clochers, viaducs, barrages
- Pièges et filets anti-pigeons
- Reprise maçonnerie / Peinture
- Elagage / Démontage
- Suppression nids de chenilles



Sécurité et rapidité d'intervention

ACCA

Association Communale de Chasse Agréée

Nous sommes désormais bien installés dans nos nouveaux locaux, des travaux ont été récemment effectués pour aménager une salle de découpe de la venaison pratique et fonctionnelle. Nous remercions chaleureusement une nouvelle fois toute l'équipe du Conseil Municipal qui nous a permis cette installation qui nous change énormément la vie en termes de confort. Cette année nous sommes 27 adhérents, n'hésitez pas à prendre contact si vous souhaitez rejoindre nos rangs, et si vous êtes non-chasseurs, et que l'expérience vous tente, n'hésitez pas à nous contacter pour organiser une journée découverte. Nous souhaitons aussi remercier les propriétaires qui nous permettent de chasser sur leurs territoires.

Pour ce qui est de la partie chasse, la saison commence assez bien, nous avons déjà eu la chance de prélever à l'heure où nous écrivons ces lignes, 4 chevreuils et 2 beaux sangliers mâles de 72 kg et 74 kg. La pression de chasse sur les sangliers est importante afin de limiter les dégâts sur les parcelles agricoles mais également les collisions sur les routes.

Pour le petit gibier, la saison de chasse du lièvre est en cours, la population se porte bien. Le froid tardant à arriver, les bécasses des bois commencent juste à fréquenter nos territoires. Ce sont de très beaux oiseaux migrateurs qui font escale dans nos forêts pendant l'hiver. C'est un oiseau dont la chasse est prisée car intéressante et pleine de surprise.



La bécasse des bois est munie d'un très long bec pour se nourrir de vers en profondeur.

Au niveau des manifestations, encore cette année le concours de pétanque de juillet a connu un beau succès tout comme la « matinée boudin » malgré une météo un peu fraiche.
Les deux manifestations seront donc reconduites, en juillet pour la pétanque et début mars pour la matinée boudin.

Nous remercions tous les participants à nos manifestations, l'ensemble des personnes qui nous permettent de pratiquer nos activités et notre loisir : propriétaires, bénévoles, compagnes et amis. Nous vous souhaitons une bonne et heureuse année 2025.

ASSOCIATION DE CHASSE DE LA TOUR DE MORLAND

Quel bonheur de nous retrouver au chaud dans notre rendez-vous à l'heure où le soleil éclaire de sa plus belle lumière notre campagne. Autour d'un café chaud et d'une brioche, chasseurs, chasseresses et accompagnants de 7 à 84 ans, sourire aux lèvres écoutent sagement les consignes de chasse et surtout celles de sécurité martelées à chacune de nos rencontres.

Quel bonheur de nous promener au sein de notre nature préservée et généreuse. Quand le silence fait place aux récris des chiens, l'adrénaline des postés montent. On cherche le plaisir d'apercevoir l'animal de chasse.... Les branches craquent.... Les chiens, nos compagnons si précieux sortent la langue pendante heureux de leur course...

Quel bonheur de rentrer fatigués mais heureux de ces moments partagés... Les langues se délient, les anecdotes fusent, on refait la chasse.... « et si les chiens étaient passés à cet endroit... et si j'avais été placé à cet endroit... et si... » ce sera pour la prochaine fois. On partage le gibier prélevé en lui rendant un dernier hommage au son des cors de chasse.

Quel bonheur de partager en famille un bon repas et de faire découvrir aux non-initiés le goût et les valeurs nutritives de cette viande de faune sauvage.

Nous remercions l'ensemble des propriétaires qui nous permettent de pratique notre passion. Si vous souhaitez venir découvrir et partager notre activité ; n'hésitez pas à nous contacter pour venir partager une partie de chasse avec nous.

Nous souhaitons également de très bonnes fêtes de fin d'année à tous.

TENNIS CLUB

Au fil des années, l'association voit son effectif en baisse. A cette rentrée, nous n'avons plus que 10 enfants répartis en 2 groupes.

Les cours ont lieu les lundis de 17h à 19h sous la responsabilité de David AUCLAIR.

Concernant les championnats de la Loire en + 35 ans, qui se sont déroulés en Octobre 2023, le club a engagé 2 équipes en entente avec le Coteau. Une équipe fille en interdépartementale 1 et une équipe homme en interdepartementale 2.

Les championnats de la Loire Seniors se sont déroulés sur la période de mai 2024 où nous avons engagé aussi 2 équipes. Toutes deux se sont plutot bien comportées.

La saison s'est terminée avec le traditionel tournoi interne et loisirs, de juin à juillet. Cette année, par un manque d'effectif féminin, il n'y a pas eu de tournoi femme. Pour la consolante messieurs, Alexandre AUCLAIR a battu Nathan LOUGRAHIEB. Pour le tournoi principal, c'est encore et toujours Christophe RATIGNY qui n'a laissé aucune chance à Guillaume CHANUT. Le traditionnel barbecue a cloturé ce tournoi. Merci à toutes et à tous, participants et bénévoles, d'avoir contribué à sa réussite. Nous vous donnons rendez vous l'année prochaine !









Le bureau

Président : Raphaël CHANUT
Secrétaire : David AUCLAIR
Trésorier : Christophe RATIGNY

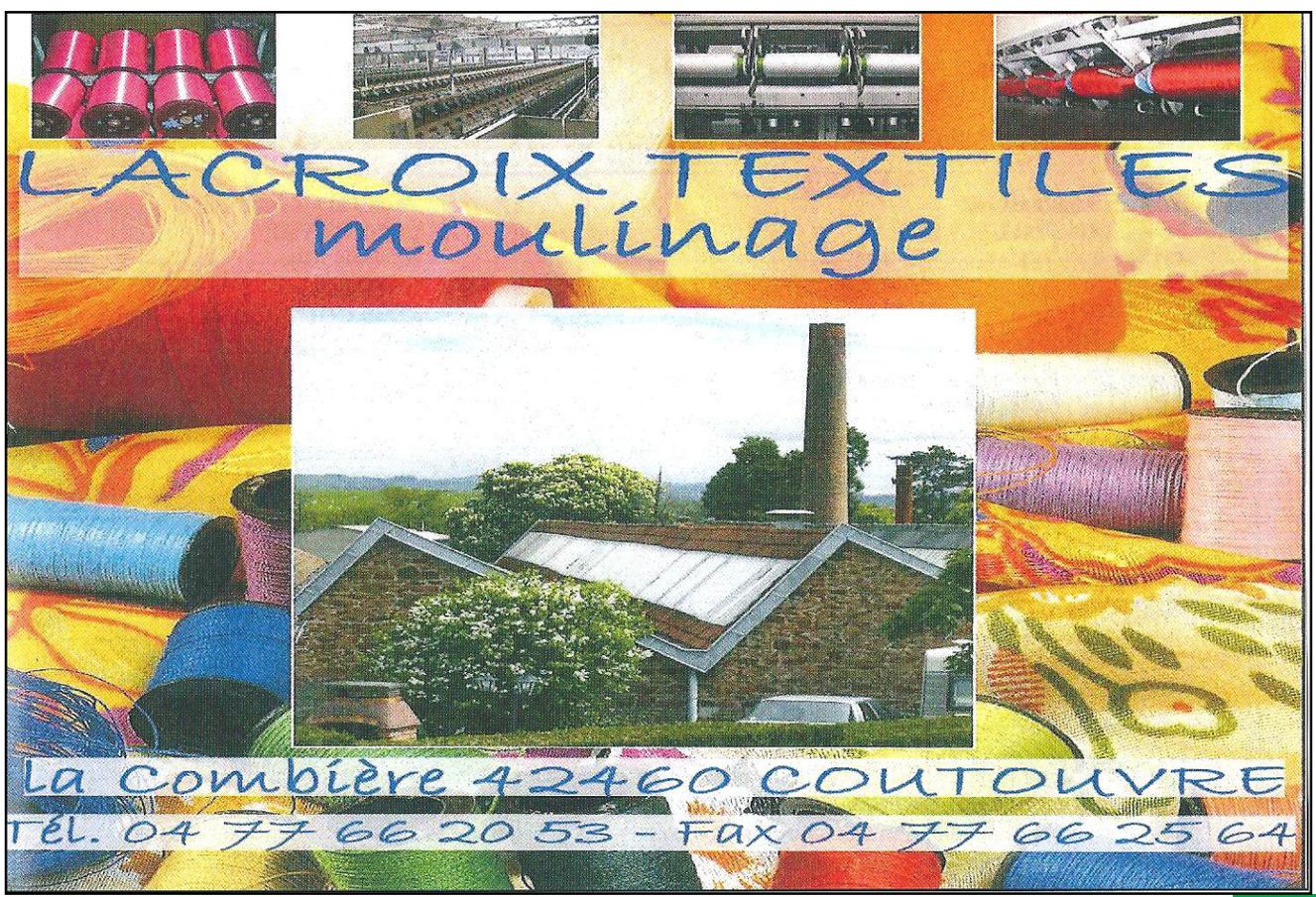

BC VALLEE DU JARNOSSIN

Depuis sa création en 2022 le club s'entraine et joue dans les différentes salles des communes de Coutouvre, Vougy et Ressins et compte environ 190 licenciés répartis dans 20 équipes :

- 12 équipes jeunes : de babys à U21
- 5 équipes séniors, 2 équipes vétérans masculins et 1 équipe loisir fille

Pour cette nouvelle année sportive, 2 titres ont été remportés : Champion de la Loire U15M D3 et Champion de la Loire du niveau intermédiaire vétérans. De multiples phases finales pour d'autres équipes (U15M D1 et U18F) ont porté haut les couleurs du club.

L'investissement de chacun pour la formation des jeunes est important et nos encadrants sportifs sont encore récompensés par les très bons résultats des équipes jeunes : notre équipe U21 évolue cette année encore au niveau régional et anime le public à Vougy les dimanches.

N'hésitez pas à venir nous rejoindre pour partager des moments de convivialité lors des matchs le week-end, lors des entrainements ou lors des différentes manifestations organisées. D'ailleurs, la soirée dansante aura lieu cette année le 8 mars 2025 à Coutouvre.

Enfin, grâce à la participation des communes (et l'opiniâtreté de Bernard), le club s'est équipé d'une machine à shoot qui permet à tous nos licenciés de s'exercer au tir et de s'affronter lors des journées All Star Game du club.

Les responsables sportifs, Eric et Aurélien sont à votre disposition pour tous renseignements concernant notre club.



Le bureau

Présidente : Sabine VACHERON
Trésorière : Delphine BRISEBRAS
Secrétaire : Céline MACHADO
Entraineurs : Eric DESCHELETTE & Aurélien CHAMPROMIS







TÉLÉTHON

De deux mois à 96 ans, les coutouvrais ont participé au 26ème Téléthon le 2 décembre 2023.
Coutouvre était aux couleurs du Téléthon pour la 26ème fois et l'artiste Dominique VERNAY a enchanté le public avec des chansons sentimentales, poétiques et de l'auteur-compositeur-interprète français Jean Ferrat.

Les villageois de deux mois (Mathilde DUCROUX) à 96 ans (Jeanne PRALUS) se sont déplacés pour aider la recherche médicale.

Les associations du village avaient préparé pains d'épices, tableaux, objets au crochet, décorations de Noël, sachets de sablés, objets décoratifs, sacs, coussins, petits paniers de friandises..... sans oublier le maquillage pour les enfants.

La fanfare a donné une aubade avant le repas qui a rassemblé 130 convives. L'après-midi, beloteurs, joueurs de scrabble et triominos se sont affrontés.

Toute la journée la buvette a proposé vin chaud et boissons et les gaufres ont connu un beau succès.

Le ruban de la rosette mesurait 10,59 mètres et a été gagné par Marthe MONTIBERT avec une longueur de 10,85 mètres.

Le tirage des dates du calendrier de Couleur Coutouvre a permis à sept visiteurs de gagner des tableaux.
Le tirage de la tombola a fait de nombreux heureux.
Au cours de cette conviviale journée grâce à la mobilisation de tous les bénévoles et les dons de tous les participants, les chercheurs vont pouvoir avancer leurs travaux et dans quelques années de nouveaux médicaments pourront voir le jour pour soigner les malades.

4 171,10 euros ont été récoltés lors du 26ème Téléthon, ce qui porte à 83 641,68 € le montant des dons du village depuis l'année 1998.
Le Téléthon 2024 s'étant déroulé le 7 décembre, vous aurez le compte rendu dans le bulletin en janvier 2026.

De la création de l'A. F. M. en 1958, de nombreuses avancées ont eu lieu : des premiers fauteuils roulants électriques jusqu'à aujourd'hui avec le premier médicament de thérapie génique issu des recherches initiées en 2019 à Généthon pour amyotrophie spinale et autorisé en Europe depuis 2020.

Le bureau

Co-responsables : Françoise DORMOY & Michel DUPONT
Trésorière & Secrétaire : Marie-France FOGLIETTA-BROSSE









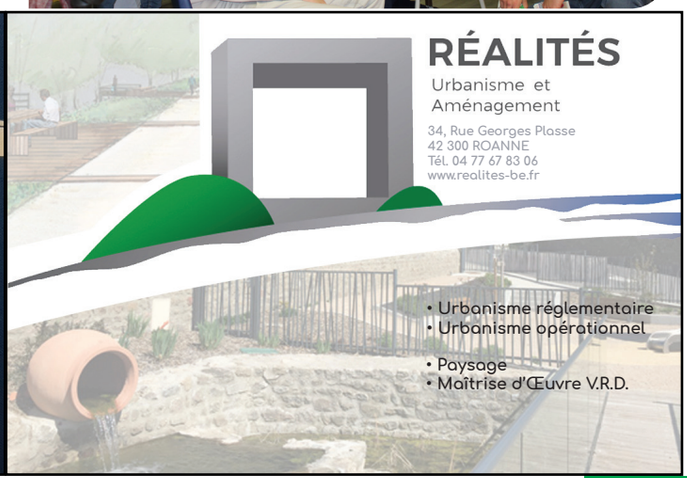



Ets SO.RO.MOT 1861 Rte de Perreux
42460 Coutouvre 04.77.66.23.17



Vente réparation location de matériels agricoles

Votre magasin de proximité

Ouvert du lundi au samedi midi

Outillage-batterie-quincaillerie-plomberie-électricité-huile total-peinture-clôture-arrosage-compresseur-pompe à eau-signalisation-aliments chien et basse-cour-piégeage-vêtements- bottes et chaussures-jouets-
gamme karcher pro et accessoires-
matériel motoculture Dolmar et Makita

SPIE CityNetworks,
partenaire de la performance des territoires



SPIE CityNetworks
Direction Opérationnelle
Infrastructures Sud-Est
ZA Les Auges
42460 COUTOUVRE
tél. 04 77 66 28 70

www.spie.com

SPIE


RD
Environnement
Sarl RD Environnement
Professionnels et particuliers
Devis gratuit
TRAVAUX PAYSAGERS , TRAVAUX FORESTIERS
ABATTAGE DÉLICAT , ÉLAGAGE
CRÉATION DE GAZON , POSE DE CLOTURE
TONTE , DÉBROUSSAILLAGE
TERRASSE BOIS , AMÉNAGEMENT BOIS
ENTRETIEN D'ÉTANG ET AMÉNAGEMENT
EN MILIEU NATUREL
06-87-92-58-03
Déplacement sur l'ensemble du roannais
442 Rue de Vichy
42370 Renaison
Un dépôt sur la commune de coutouvre

Transport STAR

Le service de transport qui vous rapproche !

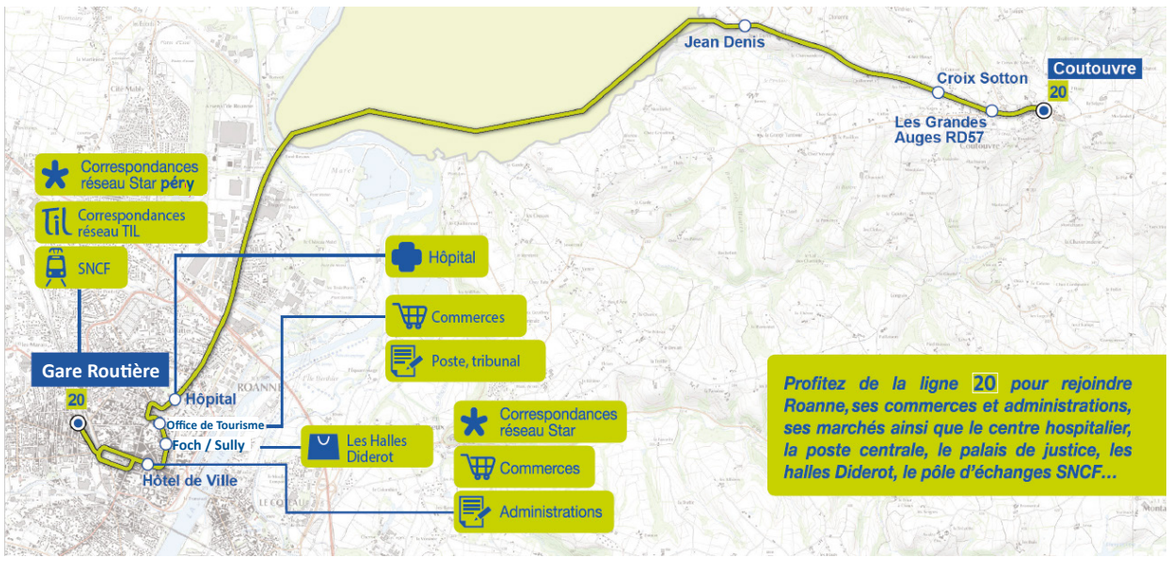

star proxy Comment ça fonctionne ?

Cette ligne fonctionne avec des horaires, itinéraires et arrêts fixes :
- en service régulier 1 à 2 fois par semaines
- sur réservation le samedi

Pour les trajets sur réservation, il suffit d'appeler au préalable le 04 77 727 727. Le service est ouvert du lundi au samedi de 7h à 19h et le dimanche de 9h à 12h30 et de 13h30 à 18h30. Les réservations doivent se faire au plus tard la veille du déplacement avant 17h pendant les horaires d'ouverture du standard.

Direction Roanne	Me (1/3)	Ve	Sa
Coutouvre BOURG	13.35	8.40	14.00
Coutouvre GRANDES AUGES RD57	13.37	8.42	14.02
Coutouvre CROIX SOTTON	13.38	8.43	14.03
Coutouvre JEAN DENIS	13.40	8.45	14.05
Roanne HOPITAL	13.50	8.55	14.15
Roanne OFFICE DE TOURISME	13.53	8.58	14.18
Roanne FOCH / SULLY	13.54	8.59	14.19
Roanne HOTEL DE VILLE	13.56	9.01	14.21
Roanne GARE ROUTIÈRE	14.00	9.05	14.25

Direction Coutouvre	Me (1/3)	Ve	Sa
Roanne GARE ROUTIÈRE	17.30	11.55	17.30
Roanne HOTEL DE VILLE	17.35	12.00	17.35
Roanne FOCH / SULLY	17.38	12.03	17.38
Roanne OFFICE DE TOURISME	17.40	12.05	17.40
Roanne HOPITAL	17.44	12.09	17.44
Coutouvre JEAN DENIS	17.55	12.20	17.55
Coutouvre LA CROIX SOTTON	17.57	12.22	17.57
Coutouvre GRANDES AUGES RD57	17.58	12.23	17.58
Coutouvre COUTOUVRE	18.00	12.25	18.00

star proxy Quel tarif ?

La tarification en vigueur sur les lignes star proxy est la tarification Star.

- Le ticket unité* à 1€35 (vendu dans le véhicule).
- Le ticket Journée à 3€50 (À charger sur votre carte OùRA! ou à acheter préchargés sur un billet sans contact).
- 10 voyages tout public à 10€ (À charger sur votre carte OùRA! ou à acheter préchargés sur un billet sans contact).

Si vous voyagez régulièrement sur le réseau Star, vous devez obligatoirement vous munir d'une carte Oùra

* Ticket valable 1h à compter de l'heure de la première montée avec correspondance gratuite sur les lignes TIL et Star.

star proxy C'est quoi ?

Ce sont des lignes de proximité mises en place par Roannais Agglomération.

Avec les lignes star proxy, vous pouvez rejoindre les centres bourg les plus proches ou effectuer une correspondance avec le réseau de transport de l'agglomération.

Les véhicules de moins de 9 places et les poteaux d'arrêts sont facilement repérables.

Les dépositaires les plus proches

Point City - 50 Rue Jean Jaurès - Roanne
Le Longchamp - 48 Cours de la République - Roanne

BusStarRoanne
www.bus-star.com
Ou à la Boutique Point City
50 rue Jean Jaurès - Roanne
04 77 727 727

BUS GRATUITS
les samedis et dimanches

Source : STAR

star schooly | roannais agglomération

Le Transport Scolaire
des habitants de Roannais Agglomération

Année scolaire 2024-2025

star schooly

Comment obtenir sa carte de transport scolaire ?

L'INSCRIPTION

Les inscriptions ou réinscriptions sont possibles du **3 juin au 31 juillet :**

- **Sur le site www.bus-star.com rubrique Schooly**

Le paiement se fait alors par **carte bancaire en 1 ou 3 fois:**
- **En 1 fois** : au moment de l'inscription
- **En 3 fois** : une première partie au moment de l'inscription, puis au 10 janvier 2025 et au 10 avril 2025;

- **A Point City**

Le paiement se fait par :
- **Chèque à l'ordre de la régie des transport** (un seul chèque du montant total) ou
- **En espèces.**

Département



Chers habitants de Coutouvre,

L'année 2024 s'achève et nous aurons plaisir à vous rencontrer lors des évènements festifs et conviviaux organisés par la municipalité et les associations, et qui jalonneront l'année 2025 !

2024 a été marquée par un contexte national politique et économique instable dont les conséquences se font sentir dans toutes les collectivités. Le Département ne fait pas exception et se trouve au pied du mur, avec des défis majeurs à relever pour l'emploi local, l'économie, et l'aménagement du territoire.

Néanmoins, parce que le Département est un partenaire solide et incontournable des communes, nous assumons pleinement notre rôle d'élus de proximité, et nous continuerons à accompagner la réalisation de projets avec toute la détermination qui caractérise l'action que nous portons depuis 2015.

Parce que l'intérêt général est notre priorité, nous serons là, encore en 2025 aux cotés des maires et de leurs équipes municipales, pour maintenir l'identité et l'attractivité de notre canton et par conséquent de la Loire.

Forts de ce collectif, c'est toujours un immense plaisir de voir se concrétiser les projets que nous avons accompagnés, comme par exemple l'aide de 23 690 € allouée à la réfection de certaines voiries communales, ou encore les 7 000 € pour l'installation d'un skate-park et l'amélioration du bâtiment technique municipal.

Par ce petit message, nous voulons remercier Laurence Boyer, son équipe, mais aussi les artisans, les commerçants, les agriculteurs, les pompiers, les gendarmes, le tissu associatif et plus largement, vous tous, véritables forces vives qui contribuent quotidiennement à faire rayonner notre canton de Charlieu.

Merci pour votre confiance,
Avec vous, pour vous, ensemble !

Clotilde ROBIN et Jérémie LACROIX, vos Conseillers départementaux du canton de Charlieu.









SALLE ERA PAUL LAGRESLE

Réservation :
Mairie de Coutouvre
04 77 66 21 13





Petite Salle

100 pers.

Salle 98m² Cuisine 22m²

Caution 250€

20 tables 100 chaises

Grande Salle

650 pers.

Environ 600m²

Caution 500€

58 tables 250 chaises

SOCIÉTÉS COUTOUVRAISES	COUTOUVRAIS	COUTOUVRAIS (18 & 20 ans)	EXTÉRIEURS COUTOUVRE
Petite salle + Cuisine 120€ la journée 150€ les 2 jours	Petite salle + Cuisine 170€ la journée 200€ les 2 jours	Petite salle + Cuisine 130€ la journée 160€ les 2 jours	Petite salle + Cuisine 275€ la journée 305€ les 2 jours
Petite + Grande salle + Cuisine 230€ la journée 270€ les 2 jours	Petite + Grande salle + Cuisine 410€ la journée 450€ les 2 jours		Petite + Grande salle + Cuisine 525€ la journée 565€ les 2 jours

Parking + Sanitaires + Électricité + Cuisine	60€	Location Podium 40m² modulable (int.)	30€
Forfait Lavage (associations)	50€	Location ancien podium 27m² (int./ext.) Ancien podium gratuit pour les sociétés coutouvraises	60€

Location de vaisselle possible auprès de Chantal Denis pour les 2 sites

Attention : Les associations utilisant la salle pour une manifestation le weekend doivent impérativement contacter le BC Vallée du Jarnossin (voir p.33) au moins 1 mois avant, pour modifier les horaires des matchs si besoin.

Etat des lieux avant et après manifestation. Prendre RDV la semaine avant pour remise des clés.

NE PAS JETER L'EAU AVEC DES PRODUITS MENAGERS DANS LES GRILLES EXTERIEURES, CES EAUX ETANT RECUPEREES AVEC LES EAUX DE PLUIE DU TOIT DE LA SALLE, STOCKEES DANS UNE CUVE ET DESTINEES A L'ARROSAGE DU TERRAIN DE FOOT.



SALLE DES MARRONNIERS


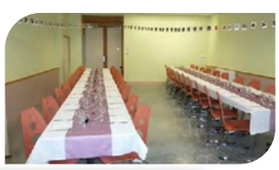


COUTOUVRAIS	EXTÉRIEURS
120€ la journée 170€ le week-end	180€ la journée 230€ le week-end

Réservation :
Chantal DENIS
06 75 88 33 32
chantal.alain@hotmail.fr

54 pers.

2 salles de 60m²

Caution 250€

12 tables de 4 places
1 table enfants 6 places
48 chaises
6 chaises enfants

Calendrier 2025

JANVIER

10 JANVIER
VOEUX DU MAIRE
PETITE SALLE

21 JANVIER
AG CLUB DE L'AMITIÉ
PETITE SALLE

FÉVRIER

2 FÉVRIER
BELOTE DE LA FANFARE
SALLE ERA

7 FÉVRIER
AG DE L'ORCA
SALLE LAFFAY

15 FÉVRIER
SAUTERIE DES
CLASSES EN 5
SALLE ERA

MARS

8 MARS
SAUTERIE DU BASKET
SALLE ERA

16 MARS
BELOTE DE L'ORCA
SALLE ERA

23 MARS
COMMÉMORATION
19 MARS 1962
MONUMENT AUX MORTS

AVRIL

1 AVRIL
DON DU SANG
SALLE ERA

19 AVRIL
CHASSE AUX OEUFS AFR
PARC DE LA MADONE

25 AVRIL
BELOTE CLUB DE L'AMITIÉ
SALLE ERA

MAI

9-10-11 MAI
EXPOSITION SUR
LA GUERRE 39-45
PETITE SALLE

10 MAI
JOURNÉE COUP DE COEUR
EHPAD

11 MAI
COMMÉMORATION
8 MAI 1945
MONUMENT AUX MORTS

24 MAI
GALA DE LA FANFARE
SALLE ERA

JUIN

8 JUIN
BROCANTE AFR
PARKING SALLE ERA

13-14-15 JUIN
EXPOSITION PEINTURE
COULEUR COUTOUVRE
SALLE ERA

21 JUIN
FÊTE DE L'ÉCOLE
SALLE ERA

28 JUIN
BAL DU FOOT
SALLE ERA

JUILLET

13 JUILLET
FÊTE NATIONALE
PARKING SALLE ERA

14 JUILLET
CONCOURS TENNIS
TENNIS CLUB

18 JUILLET
CONCOURS PÉTANQUE
DE L'ACCA
PARKING SALLE ERA

AOÛT

5 AOÛT
DON DU SANG
SALLE ERA

28 AOÛT
CONCOURS DE BOULES
DES VÉTÉRANS
JEU DE BOULES

30 AOÛT
FÊTE DES CLASSES EN 5
DÉFILÉ + SALLE ERA

SEPTEMBRE

5 SEPTEMBRE
PÉTANQUE DES ANCIENS
DU BASKET
PARKING SALLE ERA

OCTOBRE

11 OCTOBRE
SOIRÉE CONCERT FANFARE
SALLE ERA

NOVEMBRE

2 NOVEMBRE
LOTO AFR
SALLE ERA

4 NOVEMBRE
DON DU SANG
SALLE ERA

8 NOVEMBRE
SAUCISSON VIGNERON
DU FOOT
PETITE SALLE

16 NOVEMBRE
COMMÉMORATION
DU 11 NOVEMBRE 1918
MONUMENT AUX MORTS

29 NOVEMBRE
SAINTE-CÉCILE FANFARE
EGLISE + SALLE ERA

30 NOVEMBRE
MARCHÉ NOËL ORCA
PARKING SALLE ERA

DÉCEMBRE

6 DÉCEMBRE
TÉLÉTHON
SALLE ERA

7 DÉCEMBRE
REPAS DES AINÉS
SALLE ERA



CLASSES EN 4

Bébés
DUCROUX Mathilde
MAZZEI Louison

10 ans
ANDRÉ Tilio
CARON Giuila
CHETAIL Sohan
DEFONTAINE Enola
DESSERTINE Ysaline
DI BERNARDO Maelane
FAYET Valentin
MURE Maxence

20 ans
BAILLY Tristan
BAYON Antoine
CHARTIER Joanny
DUMONT Baptiste
FALCIONI Jade
GAY Marie
GRAVILLON Lucas
HERZIG Mathis
LOUGHRAIEB Nathan
TRUCHARD Mathieu
PLASSARD Baptistine

30 ans
CHERVIER Perrine
DEBLANGEY Corentin
FABRE Megane
FLEURETON Justine
GOUTARD Emilie
ISSARTEL Lucas
LAUBAL Mélanie
MAZZEI Quentin
MELOUX Nicolas
WOJDYLA Marine

40 ans
CARON Gregory
CARTAILLER Laetitia
CHARTIER David
FOURNEL Rémi
FRANSIOLY Magali
FRANSIOLY Maxime
GAUTHIER Julie
MERCIER Thibauld
MOUCHET Marc
MOULIN Alexis
MOULIN Hugues
THOMASSERY Pierre-Yves
THORAL Angélique
VILLENEUVE Marlène

50 ans
BEZACIER Estelle
BRISEBRAS Frédéric
BRETTON Hervé
CHARTIER Denis
DALLERY Christelle
BILLET DESCHELETTE Cécile
DESCHELETTE Eric
DORMOY Marc
GAUTHIER Estelle
LAGRESLE Cédric
MONTIBERT Vincent
RODRIGUES Sandrine
SAUTET Franck

60 ans
GUILLARD Viviane
MERCIER Pierre
MINOT Christian
NOAILLY Christian

70 ans
BALLANDRAS Danielle
CHARCOSSET Jean-François
CHAVEL Roger
GARDET Jean-Paul
HALLARY Jean-François
MAILLET Chantal
MILLOT Georges

80 ans
BERTHIER Noël
BRUN Roger
DESSARD Paulette
GARDET Benoît
MANGIN Christian
PRAT Lucien
VAGINAY Nicole

90 ans
BROSSELARD Paul
GRIZARD Madeleine
PONTILLE Claudette

Conception : LP Léo PIMENTEL - Impression : Divers Pub - 600 exemplaires