



REPUBLIQUE FRANÇAISE
COMMUNE DE PLEMET

Arrêté temporaire n° 2025-AT-00000065
Portant réglementation de la circulation et du
stationnement

"Sens de circulation modifié"

RUE DES ECOLES (PLEMET)

Madame Chantal NEVO,

Vu le code général des collectivités territoriales et notamment l'article L. 2213-1,
Vu le code de la route et notamment les articles R. 411-8 et R. 411-25,
Vu l'instruction interministérielle et notamment les articles livre 1, 4ème partie,
signalisation de prescription et livre 1, 8ème partie, signalisation temporaire,
Considérant qu'en raison des travaux d'aménagement de la rue des Ecoles
réalisés par l'entreprise POMPEI, du 22/09/2025 au 08/11/2025, et qu'il incombe
au maire, dans le cadre de ses pouvoirs de police de la circulation, de veiller à la
sécurité sur la voie publique, il est nécessaire d'appliquer les mesures citées dans
le présent arrêté.

ARRÊTE

Article N° 1

Du 22/09/2025 au 08/11/2025, RUE DES ECOLES (PLEMET), la circulation de tous les
véhicules est interdite, sauf pour les transports scolaires et les propriétaires riverains
pour accès à leur habitation à partir de la rue du Six Août jusqu'au niveau de l'accès au
parking de la salle des fêtes;

Article N° 2

Déviaton : Les véhicules légers accèderont par la rue Neuve et seront dirigés vers le
parking de la salle des Fêtes dans un seul sens de circulation ;

Article N° 3

La signalisation réglementaire conforme aux dispositions de l'Instruction
Interministérielle sur la signalisation routière sera mise en place par :

POMPEI
P.A des Pierres Blanches
56430 MAURON

Article N° 4

Les dispositions définies par le présent arrêté prendront effet le jour de la mise en place
de la signalisation.

Article N°5

Madame le Maire de la Commune Nouvelle de Plémet, Monsieur le Commandant du groupement de gendarmerie des Côtes d'Armor, sont chargés, chacun en ce qui le concerne, de l'exécution du présent arrêté, qui sera publié et affiché conformément à la réglementation en vigueur, et dont l'ampliation sera envoyée au Centre de Secours de Plémet.

Article N°6

Conformément aux dispositions du Code de justice administrative, le présent arrêté pourra faire l'objet d'un recours contentieux devant le tribunal administratif compétent ou sur internet, à l'adresse www.telerecours.fr, dans un délai de deux mois à compter de sa date de notification ou de publication.

COMMUNE DE PLEMET, le 09/09/2025

Madame Chantal NEVO



Conformément aux dispositions de la loi 78-17 du 06/01/1978 modifiée par la loi 96-142 du 21/02/1996 relative à l'informatique, aux fichiers et aux libertés, le bénéficiaire est informé qu'il dispose d'un droit d'accès et de rectification qu'il peut exercer, pour les informations le concernant, auprès de la mairie ci-dessus désignée.

Annexes :

- Plan de déviation ("rue Neuve et rue du six Août")
- Pièce jointe ("Plan de phasage rue des Ecoles.pdf")

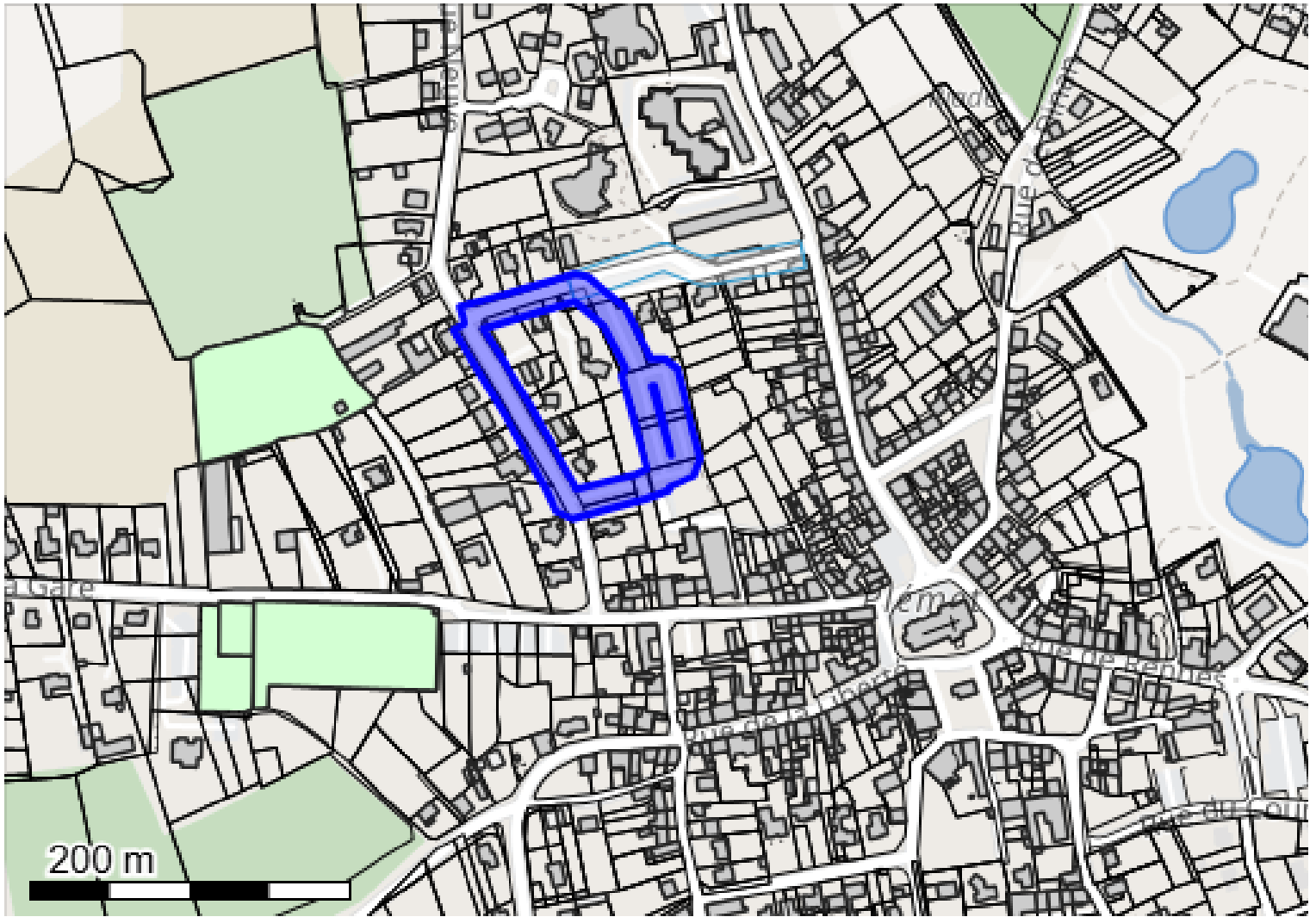

Système géodésique : WGS 84
 EPSG : 4326

Emprise au format GML :

```
<gml:MultiPolygon xmlns:gml='http://www.opengis.net/gml' srsName='EPSG:4326'><gml:polygonMember><gml:Polygon><gml:
outerBoundaryIs><gml:LinearRing><gml:coordinates>-2.59799528,48.17882684 -2.59755051,48.17833254 -2.59721064,48.17792885
-2.597127,48.17780336 -2.59699163,48.17776027 -2.5963908199999994,48.17786758 -2.59638078,48.17786971
-2.59617693,48.177919789999999 -2.5961588899999994,48.17794316 -2.59596136,48.17800902 -2.59590109,48.178096789999999
-2.59609421,48.17860473 -2.5962013,48.17866273 -2.59632754,48.17866624 -2.59652428,48.17893376 -2.59655432,48.17895917
-2.59686546,48.17913087 -2.59697114,48.17914552 -2.59782937,48.17898 -2.5979402700000005,48.17895861 -2.5978997,48.17886508
-2.59799528,48.17882684/</gml:coordinates></gml:LinearRing></gml:outerBoundaryIs><gml:innerBoundaryIs><gml:LinearRing><gml:
coordinates>-2.59773585,48.1788377699999994 -2.59696564,48.17898631 -2.59672066,48.17885111 -2.59656245,48.17863599
-2.59653838,48.17860326 -2.59657495,48.17857264 -2.59635616,48.17803983 -2.59645565,48.17801539 -2.59695608,48.17792601
-2.59700184,48.17799467 -2.59700667,48.17800109 -2.5973499899999997,48.17840888 -2.59735166,48.1784108
-2.59773585,48.1788377699999994/</gml:coordinates></gml:LinearRing></gml:innerBoundaryIs><gml:innerBoundaryIs><gml:LinearRing><gml:
coordinates>-2.5963105200000003,48.17851167 -2.5962968699999998,48.17851129 -2.59614773,48.17811901 -2.5961491,48.1781185599999994
-2.5963105200000003,48.17851167/</gml:coordinates></gml:LinearRing></gml:innerBoundaryIs></gml:Polygon></gml:polygonMember></gml:
MultiPolygon>
```

Polygone 1

```
(48.178827 -2.597995);(48.178333 -2.597551);(48.177929 -2.597211);(48.177803 -2.597127);(48.177760 -2.596992);(48.177868 -2.596391);
(48.177870 -2.596381);(48.177920 -2.596177);(48.177943 -2.596159);(48.178009 -2.595961);(48.178097 -2.595901);(48.178605 -2.596094);
(48.178663 -2.596201);(48.178666 -2.596328);(48.178934 -2.596524);(48.178959 -2.596554);(48.179131 -2.596865);(48.179146 -2.596971);
(48.178980 -2.597829);(48.178959 -2.597940);(48.178865 -2.597900);(48.178827 -2.597995);(48.178838 -2.597736);(48.178986 -2.596966);
(48.178851 -2.596721);(48.178636 -2.596562);(48.178603 -2.596538);(48.178573 -2.596575);(48.178040 -2.596356);(48.178015 -2.596456);
(48.177926 -2.596956);(48.177995 -2.597002);(48.178001 -2.597007);(48.178409 -2.597350);(48.178411 -2.597352);(48.178838 -2.597736);
(48.178512 -2.596311);(48.178511 -2.596297);(48.178119 -2.596148);(48.178119 -2.596149);(48.178512 -2.596311);
```

Trou 1

```
(48.178838 -2.597736);(48.178986 -2.596966);(48.178851 -2.596721);(48.178636 -2.596562);(48.178603 -2.596538);(48.178573 -2.596575);
(48.178040 -2.596356);(48.178015 -2.596456);(48.177926 -2.596956);(48.177995 -2.597002);(48.178001 -2.597007);(48.178409 -2.597350);
(48.178411 -2.597352);(48.178838 -2.597736);
```

Trou 2

```
(48.178512 -2.596311);(48.178511 -2.596297);(48.178119 -2.596148);(48.178119 -2.596149);(48.178512 -2.596311);
```

PLAN DE PHASAGE (démarrage des travaux)

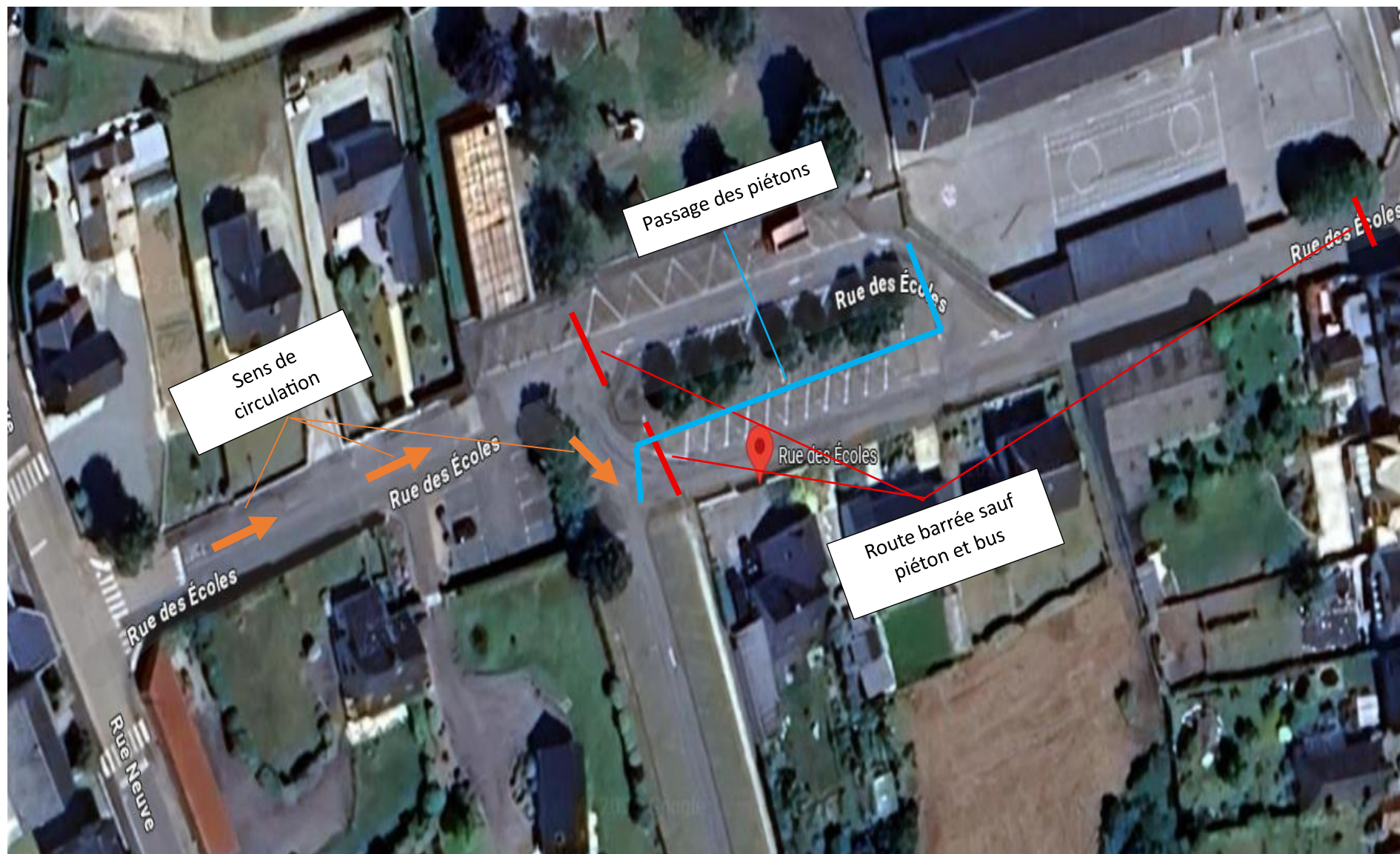

PLAN DE PHASAGE (démarrage des travaux)