

GUIDE DES
TEMPS DE
L'ENFANT

Grandir à



Marsac-sur-l'Isle

2025 - 2026

DIAPASOON
Centre social
Médiathèque

MARSAC

SUR L'ISLE

Les dispositifs éducatifs

PEdT
2023-2026

Le Projet Educatif de Territoire (PEdT) est un projet partenarial conçu dans l'intérêt de l'enfant et du jeune. C'est un cadre qui permet à l'ensemble des acteurs éducatifs de coordonner leurs actions de manière à respecter au mieux les rythmes, les besoins et les aspirations de chaque enfant. C'est un outil au service de la réussite éducative et du bien-être des enfants.

Le projet éducatif s'inscrit dans l'animation de la vie sociale portée par le pôle municipal Diapason et Vie Locale. Il fixe le cap en tant qu'outil de coéducation partagée avec l'école, la famille, l'environnement territorial, l'accueil de loisirs et les différents dispositifs et actions menés dans les volets éducatif, pédagogique, social, sportif, culturel etc. Il définit les objectifs de l'action éducative globale en direction des enfants et des jeunes.

PROJET EDUCATIF
2023-2026

Retrouvez les documents sur :
<http://www.marsacsurlisle.fr/fr/information/106548/enfance>



DIAPASON

Le Diapason est un lieu de proximité d'animation de vie sociale qui permet aux Marsacois d'exprimer, de concevoir et de réaliser leurs projets.

C'est un équipement de culture et de la vie sociale de 1000 m², au service des familles, des professionnels de l'éducation et de la cohésion sociale. En effet, l'épanouissement de l'enfant passe par la réussite éducative mais aussi par son intégration sociale et citoyenne.



C'est un espace vivant et ouvert à tous, qui réunit médiathèque, animation sociale et culturelle, et engagement citoyen.

Le Diapason adhère à la Fédération des centres sociaux

Les missions :

- Favoriser la cohésion sociale et culturelle à Marsac-sur-l'Isle
- Être un lieu d'accueil intergénérationnel, d'échange et de partage
- Encourager la participation active des habitants et des bénévoles
- Soutenir les initiatives locales et renforcer le pouvoir d'agir de chacun

Les valeurs :

- Dignité humaine, solidarité, démocratie
- Laïcité et respect de toutes les convictions
- Éducation populaire : chacun a quelque chose à apprendre et à transmettre
- L'adhésion et les services du Diapason sont gratuits, pour garantir un accès équitable à tous.
- Le Diapason s'inscrit pleinement dans les dynamiques locales et les projets portés par la commune.

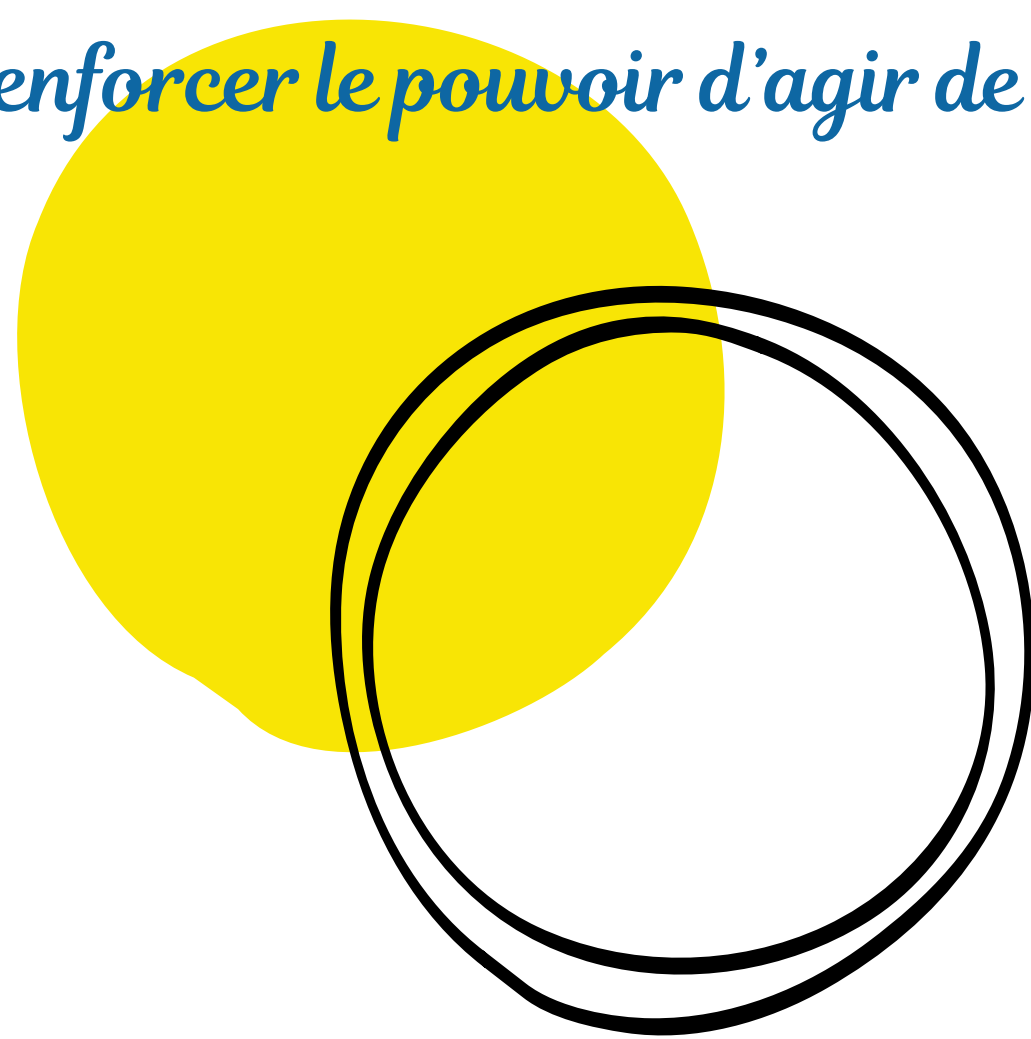

Ecole Maternelle - La Marelle

8h20 - 11h45 / 13h20 - 16h15

Directrice Mme M. Lecoœur

99 Enfants

4 classes PS/MS/ES

Classe 1

Enseignant :
M. S. Boudeville

ATSEM :
Sylvianne Blanca



Classe 2

Enseignante :
Mme M. Roussel

ATSEM :
Marie-Claire Chevalier



Classe 3

Enseignantes :
Mme M. Lecoœur
Mme H. Desport

ATSEM :
Océane Duconge

Classe 4

Enseignante :
Mme C. Viremouneix

ATSEM :
Fanny Longueville

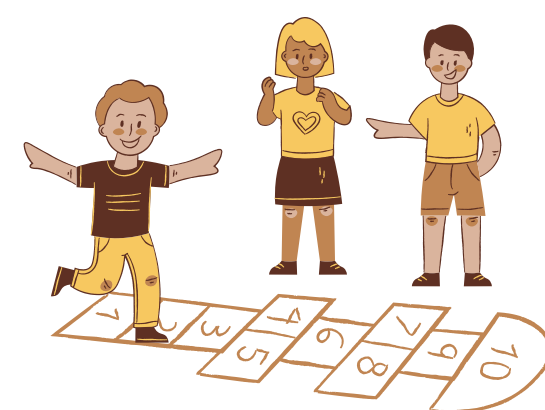

6 rue des écoles 24430 Marsac-sur-l'Isle

☎ 05 53 04 28 83

ce.0241016z@ac-bordeaux.fr

Ecole Élémentaire – Henri Jacquement

8h20 – 11h30 / 13h20 – 16h30

Directrice Mme S. Delage

147 Enfants

7 Classes



103 route de Bordeaux 24430 Marsac-sur-l'Isle

☎ 05 53 06 47 49 – 07 76 18 85 21

ce.0240596t@ac-bordeaux.fr

Association parents d'élèves

L'association des parents d'élèves Récréation24 a pour but d'organiser et d'animer des activités pour les enfants des écoles de Marsac destinées à soutenir financièrement les projets éducatifs des enseignants. Elle participe à la vie de l'école, aux conseils d'école par la présentation de liste de délégués de parents d'élèves élus tous les ans, et facilite les relations entre les parents d'élèves et les enseignants.

Présidente Nadège Lembeye - recreation24@gmail.com

L'association s'associe à la Commune sur des actions en lien avec l'enfance.

Services Municipaux enfance

La ville

- Est propriétaire des locaux de l'école, elle en assure donc la rénovation et l'entretien
- Gère les crédits nécessaires au bon fonctionnement des écoles (achat de livres, postes informatiques, financement des bus pour les sorties scolaires...)
- Met à disposition des moyens humain et logistique (ATSEM, référente famille, outils pédagogiques du Diapason, ...)
- Organise la restauration scolaire et propose des menus équilibrés, variés et bio : les repas sont confectionnés à 85% fait maison, avec 60 % de produits bio, de produits locaux de qualité et de produits issus de circuit court. La commune a renouvelé son label « territoire bio engagé » en avril 2024.
- Verse une aide exceptionnelle du CCAS de 50€ pour les enfants dont les familles marsacoises ont un quotient familial compris entre 0 et 400. Cette aide se présente sous forme d'une carte cadeau "Gémo" pour les enfants scolarisés à la maternelle de Marsac-sur-l'Isle et d'une carte cadeau "Bureau Vallée" pour les enfants scolarisés à l'école élémentaire de Marsac-sur-l'Isle.
- Verse une aide exceptionnelle du CCAS de 50€ pour les enfants Marsacois de 6 à 13 ans dont les familles bénéficient de l'allocation de rentrée scolaire (sous conditions) pour une licence sportive.

Coordinatrice vie de l'enfant : Delphine Chamoulaud

ALSH Péri-scolaire

7h - 8h20 / 16h30 - 19h

Animatrices

Hélène Gagnard
Chanel Heron
Elisabeth Hillaret
Manon Martins Pais
Elisa Sobry
+ ATSEM



TARIFS 2025/2026

QF	COMMUNE	HORS COMMUNE
0 - 400	0,36 € / heure	0,58 € / heure
401 - 622	0,36 € / heure	0,58 € / heure
623 - 800	0,38 € / heure	0,61 € / heure
801 - 1000	0,40 € / heure	0,64 € / heure
1001 - 1250	0,41 € / heure	0,66 € / heure
1251 - 1500	0,44 € / heure	0,70 € / heure
1501 et +	0,45 € / heure	0,72 € / heure

C.L.A.S

Coordinatrice : Margaux Pouffet

Accompagnement
à la Scolarité

Equipe

Anaïs Hubert
Hélène Ramos
Jean-Rémy Bourzeix
+ Bénévoles

16h30 - 18h

TARIFS :
1€ la séance



Pauses Méridiennes

Maternelle

11h45 - 13h20

Élémentaire

11h30 - 13h20

Equipe encadrante PS/MS

Sylvianne Blanca
Marie-Claire Chevalier
Océane Duconge
Chanel Heron
Elisabeth Hillaret
Fanny Longueville

Equipe encadrante GS

Mélina Rigot
Manon Martins Pais

Equipe encadrante

Hélène Gagnard
Hélène Ramos
Elisa Sobry

Activités artistiques et culturelles

11h45 - 12h15
Animatrice
Anaïs Hubert

12h45 - 13h15



LABEL NIVEAU 3

Restaurant scolaire

Responsable : Laurent Dechiron



Premier service : élémentaire : 11h30 - 12h15 / maternelle : 11h45 - 12h30

Deuxième service : élémentaire : 12h30 - 13h15 / maternelle : 12h30 - 13h15

TARIFS 2025/2026

QF	COMMUNE	HORS COMMUNE
0 - 400	0,52 €	0,52 €
401 - 800	0,94 €	0,94 €
801 - 1000	2,39 €	3,60 €
1001 - 1250	2,56 €	3,82 €
1251 - 1500	2,71 €	4,06 €
1501 - 2000	2,86 €	4,29 €
2001 et +	3,13 €	4,69 €

Equipe restaurant scolaire :

Bau Le Minh
Isabelle Marty
Julia Gateau Lafon
Françoise Gilly
Alexandra Desvergne
Sandrine Duconge
Ama Narrezzy

Les serviettes en tissu sont fournies et lavées par la commune

60% de B10
100% pain B10
80% B10 et local pour les fruits et légumes

Cette année encore, chaque classe de l'école élémentaire élaborera un menu qui sera proposé au menu du restaurant scolaire.

Retrouvez les menus sur :

<http://www.marsacsurlisle.fr/fr/information/106734/restaurant-scolaire>

Services du Grand Périgueux



ALSH Extrascolaire



Mercredis et Vacances scolaires

(sauf Vacances de Noël)

7h30 – 18h30

Directrice : Hélène Ramos

Directrice adjointe : Edwige Brazeilles

Documents à retrouver sur le site internet du Grand Périgueux
service enfance

Transport scolaire

Le transport scolaire est géré par le Grand Périgueux, l'inscription doit être effectuée directement auprès des services PERIMOUV. Un imprimé peut être récupéré en Mairie ou directement en agence PERIMOUV.



 Circuit Scolaire - P12					
ALLERS			RETOURS		
COMMUNE	Point d'arrêt	L-M--J-V	COMMUNE	Point d'arrêt	L-M--J-V
MARSAC SUR L'ISLE	Impasse du Chambon	07:45	MARSAC SUR L'ISLE	Ecole Maternelle	16:20
	Impasse de la Roche	07:46		Ecole Primaire	16:35
	Clair Séjour	07:47		Route de Payenché	16:38
	La Cave	07:49		Route des Brandes	16:40
	Rte de Payenché	07:51		Rue de la Forêt	16:42
	Route des Brandes	07:53		Impasse du Péladié	16:44
	Rue de la Forêt	07:55		Impasse des Courtes	17:00
	Impasse du Péladié	07:58		Impasse des Mondines	17:02
	Impasse des Courtes	07:59		Marsac Commerces	17:04
	Impasse des Mondines	08:00		La Cave	17:09
	Marsac Commerces	08:02		Clair Séjour	17:11
	Ecole Primaire	08:05		Impasse de la Roche	17:13
Ecole Maternelle	08:20	Impasse du Chambon	17:15		

Mise à jour le 10/07/2025



1 - Votre enfant prend le bus depuis un arrêt Péribus pour se rendre à l'école, vous devez l'inscrire au circuit de ramassage P12.

2 - Votre enfant ne prend le bus que pour le trajet maternelle - garderie (fréquentation assidue à la garderie périscolaire), vous devez l'inscrire à l'agence Périmouv' après avoir demandé une attestation à la mairie, afin que le coût de ce service soit pris en charge directement par la commune.

Dans les deux cas, une carte de transport est nécessaire.



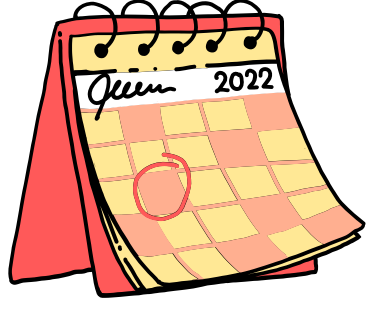

Calendrier scolaire 2025 - 2026

<i>Zone A</i>	
<i>Rentrée Scolaire 2025</i>	<i>1er septembre 2025</i>
<i>Vacances Toussaint 2025</i>	<i>20 octobre 2025 au 2 novembre 2025</i>
<i>Vacances Noël 2025</i>	<i>22 décembre 2025 au 4 janvier 2026</i>
<i>Vacances Hiver 2026</i>	<i>9 février 2026 au 22 février 2026</i>
<i>Vacances Printemps 2026</i>	<i>6 avril 2026 au 19 avril 2026</i>
<i>Pont Ascension 2026</i>	<i>14 mai 2026 au 17 mai 2026</i>
<i>Vacances Été 2026</i>	<i>4 juillet 2026</i>

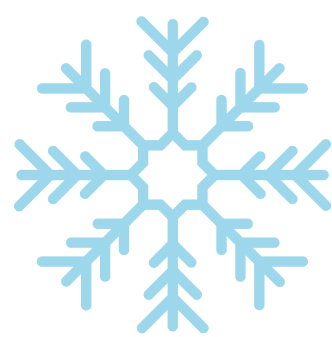

Ce que le Diapason vous propose

En famille



Ateliers parent-enfant
Sorties et festivités en famille
Café des parents
Conférences parentalité

Une référente famille à votre écoute pour des activités et thématiques adaptées à vos besoins

Margaux Pouffet
07 86 58 30 18
m.pouffet@marsarcsurlisle.fr

Médiathèque

Livres, jeux, cd, dvd etc.
Animations régulières :
Croc Histoires, Bébés Lecteurs etc.
Accès internet et jeux vidéo

Médiathécaires :
Jean-Philippe Maurény et Gaëlle Garreau
mediatheque-diapason@marsarcsurlisle.fr



Un guide des dispositifs et
des aides est à votre
disposition



Dispositifs

Bourse au BATA
Bourse au Permis
Ateliers jeunes

Espace Jeune

Projets collectifs
Loisirs

Point Information Jeunesse

Scolarité
Logement
Santé
Mobilité etc.

Animations

Ateliers et accès libre
numérique et
FABLAB

Référent jeunesse : Mathieu Laporte

07 86 59 84 44 / pj@marsarsurlisle.fr

Facebook/Instagram : [mathieudiapasonpdn](https://www.facebook.com/mathieudiapasonpdn)

Horaires DIAPASON :

Lundi : Fermé

Mardi : 10h - 12h / 13h30 - 18h

Mercredi : 10h - 18h

Jeudi : Fermé / 13h30 - 18h

Vendredi : Fermé / 13h30 - 18h

Samedi : 10h - 17h

DIAPASON

Centre social
Médiathèque

215 Allée Guillenaud 24430 Marsac sur l'Isle

- 05 53 06 47 57 -

diapason@marsarsurlisle.fr



Infos Pratiques

Contacts

Ecole Maternelle

6 rue des écoles
24430 Marsac-sur-l'Isle
05 53 04 28 83
ce.0241016z@ac-bordeaux.fr

Ecole Élémentaire

103 route de Bordeaux
24430 Marsac-sur-l'Isle
05 53 06 47 49 - 07 76 18 85 21
ce.0240596t@ac-bordeaux.fr

Services Municipaux

Coordinatrice enfance : 06 27 63 34 18 / d.chamoulaud@marsacsurlisle.fr
Facturation : 05 53 06 47 58 / c.aubard@marsacsurlisle.fr
ALSH Périscolaire : 05 53 54 21 91 / d.chamoulaud@marsacsurlisle.fr
C.L.A.S : 07 86 58 30 18 / m.pouffet@marsacsurlisle.fr
Restaurant scolaire : 05.53 06 47 50 / restauration@marsacsurlisle.fr
Diapason : 05 53 06 47 57 / diapason@marsacsurlisle.fr

Site internet : <http://www.marsacsurlisle.fr/fr/information/106512/enfance>

Services Grand Périgueux

ALSH extrascolaire : 05.53.54.21.91 / 06.89.62.81.02 /
alsh.marsac@grandperigueux.fr
Service enfance : 05 24 13 83 38
Facturation : 05 24 13 83 44

Site internet : <https://www.grandperigueux.fr/au-quotidien/centres-de-loisirs>

Transport scolaire : PERIMOUV 11 rue du Président Wilson
24000 Périgueux 05 53 53 30 37

Site internet : <https://www.grandperigueux.fr/au-quotidien/deplacements/transports-scolaires/les-horaires>