

SITE WEB : [musee-belesta66.fr](http://musee-belesta66.fr)

- MAIL: [musee.belesta@gmail.com](mailto:musee.belesta@gmail.com)

## APPEL au DON

Chers adhérents, chers amis, l'association du Château-Musée de Bélesta est reconnue d'Intérêt général depuis octobre 2025. Nous pouvons désormais recevoir des dons et délivrer un reçu fiscal. Nous faisons appel à vous car notre situation financière est délicate en cette fin d'année 2025. Votre don permettra de poursuivre les activités du Château-Musée en 2026.

Grâce à la loi du 1<sup>er</sup> août 2003 sur le mécénat culturel, **les privés comme les entreprises peuvent déduire de leurs impôts un pourcentage à la hauteur de leur don.**  
**Dès réception de votre don, un reçu fiscal vous sera adressé.**

**Un grand merci pour votre générosité et votre soutien.**

**Marc Vilar**, président de l'association du Château-Musée de la Préhistoire de Bélesta

### Soutenir le Château-Musée de Bélesta, c'est participer :

- au maintien d'une attractivité culturelle dans l'arrière-pays catalan,
- à l'entretien et la valorisation de notre patrimoine à tous,
- à provoquer des échanges de savoir-faire et de centres d'intérêt lors des rencontres où les publics se mélangent : les amateurs d'archéologie découvrent des œuvres d'artistes contemporains, les amateurs d'art côtoient des archéologues, les randonneurs enrichissent leur parcours, les scolaires apprennent leur (pré)histoire par le geste et la parole, les visiteurs de passage découvrent notre culture, etc.

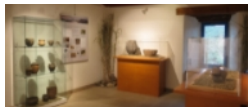

### MÉCÉNAT DES PARTICULIERS

Si vous êtes un **particulier**, vous pouvez **déduire de votre impôt sur le revenu 66 % de votre don** (dans la limite de 20 % de votre revenu imposable)

*Pour exemples, mais **tout don** étant bienvenu, il sera d'un **montant à votre convenance** :*

Montant du don	Montant déductible	Coût réel
30	20	10
50	33	17
100	66	34

### MÉCÉNAT DES ENTREPRISES

Si vous êtes une **entreprise**, vous pouvez **déduire de votre impôt sur les sociétés, 60 % de votre don.**

Montant du don	Montant déductible	Coût réel
100	60	40
500	300	200
1 000	600	400

**POUR FAIRE UN DON :** - **en espèces** : à l'accueil du Château-Musée de Bélesta

- **par chèque à envoyer** : au Château-Musée de Bélesta – 5 rue du château – 66720 BELESTA (ordre : Château-Musée de Bélesta)

- **par virement sur le compte** : IBAN FR76 1710 6000 0518 7413 8000 073

**Je suis un PARTICULIER :**

Nom – Prénom : .....

Adresse : .....

je fais un don de : .....euros

**Je suis une ENTREPRISE :**

Raison Sociale : .....

Adresse : .....

Voici un don de : .....euros

**Un reçu fiscal sera envoyé dès réception du don.**

**Je préfère recevoir mon reçu fiscal à cette adresse mail :** .....@ .....

