 <b>Sorégies</b> Groupe	<b>RAPPORT MENSUEL DE PRODUCTION</b>		<b>août 25</b>
	<b>7025 - Ecole - CHAMPAGNE SAINT HILAIRE</b>		
Rédacteur	Vérification	Date	
Marc GUILLOT-GAZEAU	Thierry ROCHEREAU	14/10/2025	



Commentaires:

1. Synthèse mensuelle

Caractéristiques du parc		Résultats	août		Cumulé annuel	
			[MWh]	[ Euros ]	[MWh]	[ Euros ]
Nombre de systèmes:	1	Budget:	7	4 442	46	28 645
Surface totale [m2]:	392	Production:	6	4 022	44	27 782
Puissance totale [kWc]:	55	Ecart:	-9 %	-9 %	-3 %	-3 %
Ensoleill. mensuel/normal:	107 %	Gisement:	7		48	
Ensoleill. cumulé/normal:	110 %	Perf. du parc:	90 %		93 %	

Production : énergie relevée au compteur sur la période

Budget : énergie estimée en prévision budgétaire annuelle:

Gisement (PV) : productible installateur x coefficient d'ensoleillement

Mois	Valeurs mensuelles [MWh]			Valeurs cumulées [MWh]		
	Production	Budget	Gisement	Production	Budget	Gisement
janv.	2,2	1,5	1,6	2,2	1,5	1,6
févr.	3,5	2,6	3,2	5,7	4,2	4,8
mars	5,2	4,4	4,5	10,9	8,5	9,2
avr.	6,1	5,8	5,9	17,0	14,4	15,1
mai	7,0	7,4	8,3	23,9	21,8	23,4
juin	7,1	8,7	9,5	31,0	30,5	33,0
juil.	6,9	8,2	7,7	38,0	38,7	40,7
août	6,4	7,1	7,2	44,4	45,8	47,9
sept.		5,1			50,9	
oct.		3,2			54,1	
nov.		1,8			55,9	
déc.		1,3			57,2	

## 2. Analyse

### Commentaires

Pour le mois de août 2025 :

L'écart de production (mensuel) par rapport au budget (mensuel) est de : -9%.

L'écart de production (annuel) par rapport au budget (annuel) est de -3%.

La performance du parc est de 90%. C'est-à-dire que la production est inférieure de 10.0% par rapport au gisement météo.

La performance cumulée annuelle est de 93%.

La performance net est de 100%.

L'ensoleillement mensuel est de 107%, c'est-à-dire que la puissance radiative est supérieure de 7.0% par rapport aux normales historiques de Météo France.

Avec un taux d'ensoleillement favorable au mois de août, la production n'atteint pas le budget attendu.

Elle représente 11.19% du budget annuel.

### Evènements

RAS

### Sécurité

RAS

### Environnement

RAS

3. Production de l'ensemble du parc

Comparaison production, budget, gisement en MWh (parc total)

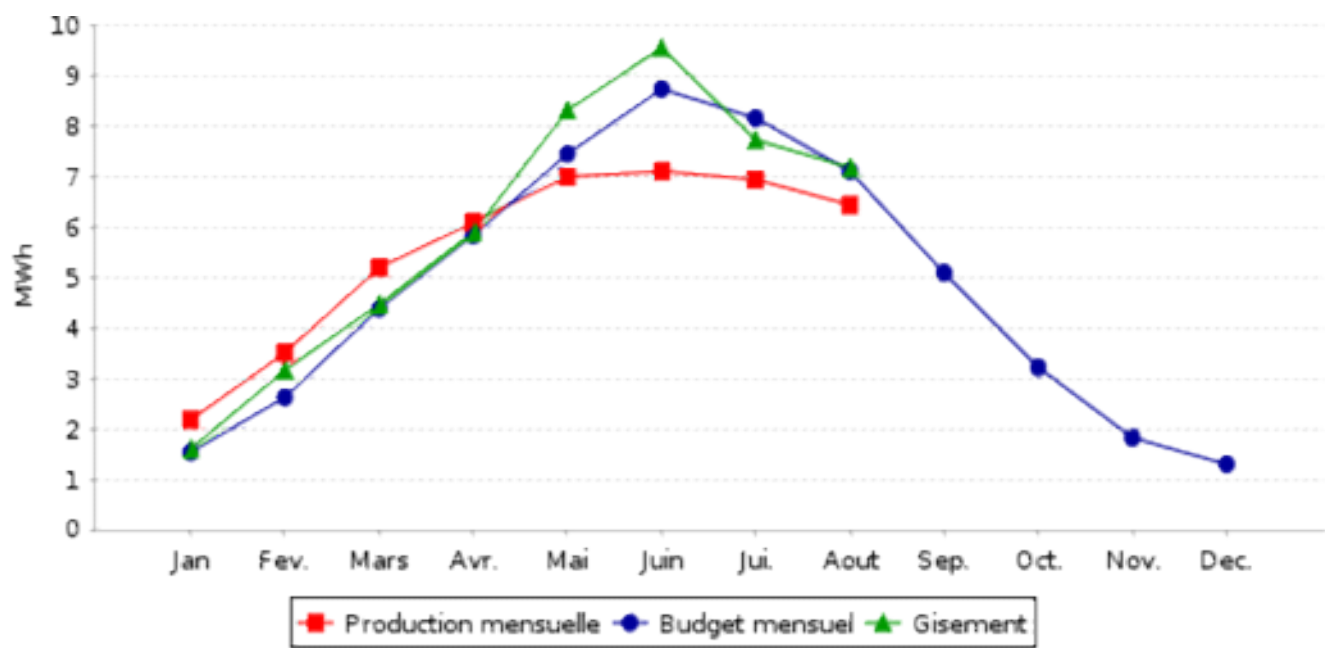

Cumul production, budget, gisement en MWh (parc total)

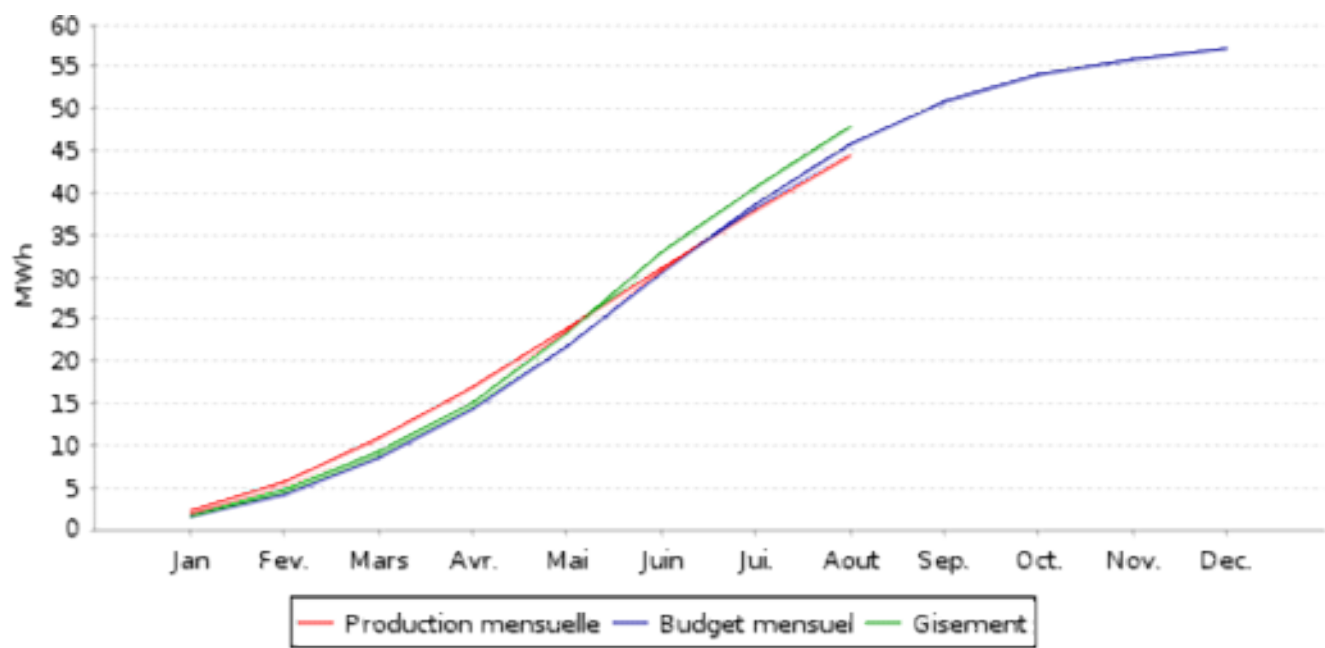

4. Performance des installations

Performance par installation (production/gisement)	Mois	Année
7025 - Ecole - CHAMPAGNE ST HILAIRE	90 %	93 %