 <b>Sorégies</b> Groupe	<b>RAPPORT MENSUEL DE PRODUCTION</b>		<b>sept 25</b>
	<b>7025 - Ecole - CHAMPAGNE SAINT HILAIRE</b>		
Rédacteur	Vérification	Date	
Marc GUILLOT-GAZEAU	Thierry ROCHEREAU	22/10/2025	



Commentaires:

1. Synthèse mensuelle

Caractéristiques du parc		Résultats	sept		Cumulé annuel	
			[MWh]	[ Euros ]	[MWh]	[ Euros ]
Nombre de systèmes:	1	Budget:	5	3 179	51	31 824
Surface totale [m2]:	392	Production:	5	2 959	49	30 742
Puissance totale [kWc]:	55	Ecart:	-7 %	-7 %	-3 %	-3 %
Ensoleill. mensuel/normal:	94 %	Gisement:	5		52	
Ensoleill. cumulé/normal:	109 %	Perf. du parc:	105 %		94 %	

Production : énergie relevée au compteur sur la période

Budget : énergie estimée en prévision budgétaire annuelle:

Gisement (PV) : productible installateur x coefficient d'ensoleillement

Mois	Valeurs mensuelles [MWh]			Valeurs cumulées [MWh]		
	Production	Budget	Gisement	Production	Budget	Gisement
janv.	2,2	1,5	1,6	2,2	1,5	1,6
févr.	3,5	2,6	3,2	5,7	4,2	4,8
mars	5,2	4,4	4,5	10,9	8,5	9,2
avr.	6,1	5,8	5,9	17,0	14,4	15,1
mai	7,0	7,4	8,3	23,9	21,8	23,4
juin	7,1	8,7	9,5	31,0	30,5	33,0
juil.	6,9	8,2	7,7	38,0	38,7	40,7
août	6,4	7,1	7,2	44,4	45,8	47,9
sept.	4,7	5,1	4,5	49,1	50,9	52,4
oct.		3,2			54,1	
nov.		1,8			55,9	
déc.		1,3			57,2	

## 2. Analyse

### **Commentaires**

Pour le mois de septembre 2025 :

L'écart de production (mensuel) par rapport au budget (mensuel) est de : -7%.

L'écart de production (annuel) par rapport au budget (annuel) est de -3%.

La performance du parc est de 105%. C'est-à-dire que la production est supérieure de 5.0% par rapport au gisement météo.

La performance cumulée annuelle est de 94%.

La performance net est de 100%.

L'ensoleillement mensuel est de 94%, c'est-à-dire que la puissance radiative est inférieure de 6.0% par rapport aux normales historiques de Météo France.

Avec un taux d'ensoleillement défavorable au mois de septembre, la production n'atteint pas le budget attendu.

Elle représente 8.22% du budget annuel.

### **Evènements**

RAS

### **Sécurité**

RAS

### **Environnement**

RAS

3. Production de l'ensemble du parc

Comparaison production, budget, gisement en MWh (parc total)

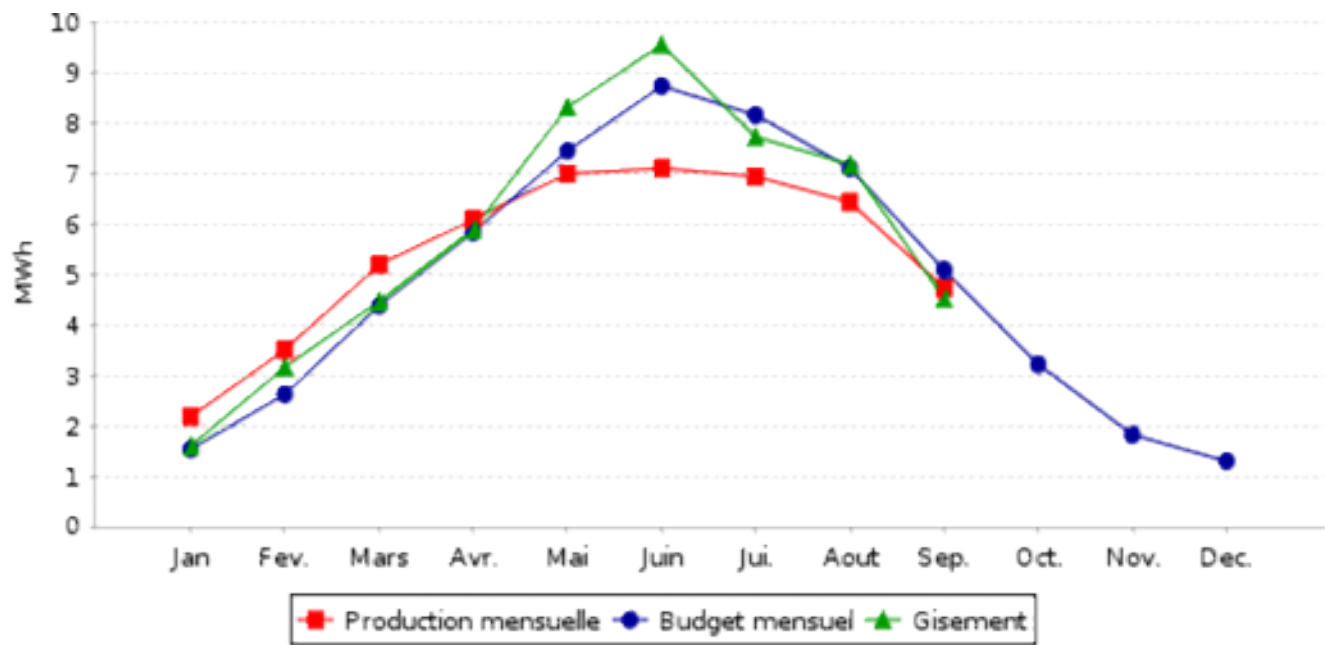

Cumul production, budget, gisement en MWh (parc total)

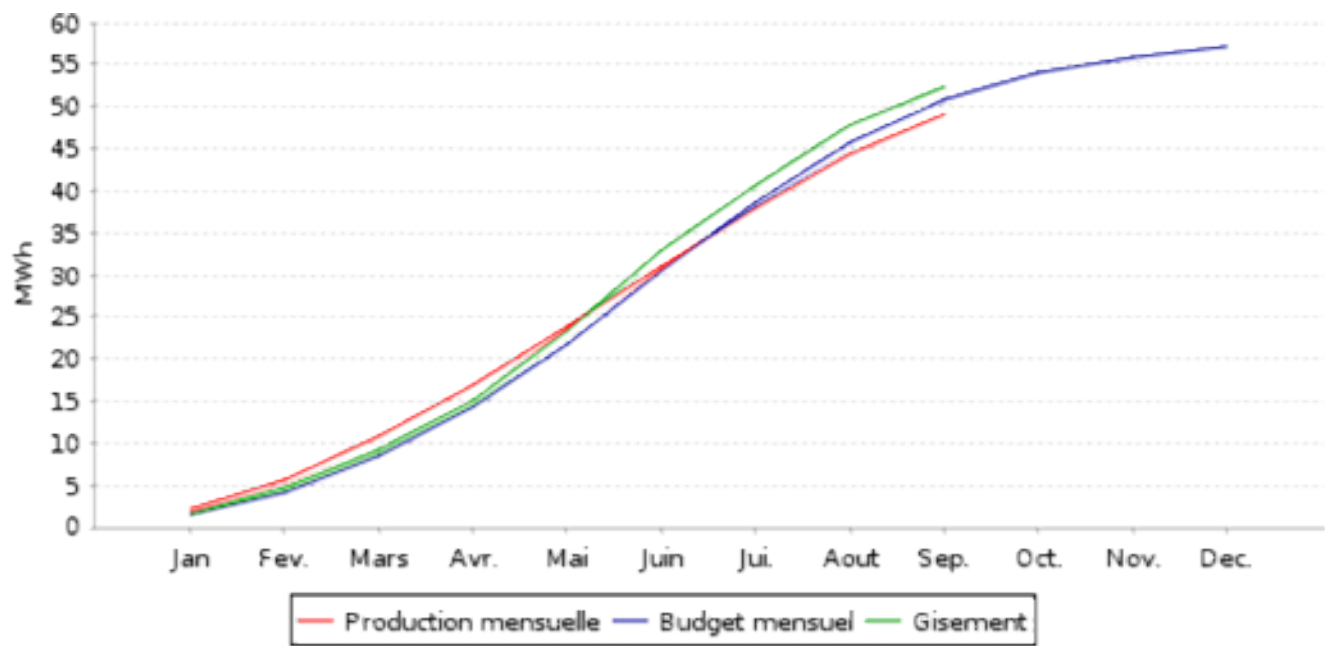

4. Performance des installations

Performance par installation (production/gisement)	Mois	Année
7025 - Ecole - CHAMPAGNE ST HILAIRE	105 %	94 %