



- ✦ Abbeville-Saint-Lucien
- ✦ Ansaullers
- ✦ Bacouël
- ✦ Beauvoir
- ✦ Blancfossé
- ✦ Bonneuil-les-Eaux
- ✦ Bonvillers
- ✦ Breteuil-sur-Noye
- ✦ Broyes
- ✦ Bucamps
- ✦ Campremy
- ✦ Catheux
- ✦ Chepoix
- ✦ Choqueuse-les-Bénards
- ✦ Conteville
- ✦ Cormeilles
- ✦ Croissy-sur-Celle
- ✦ Doméliers
- ✦ Esquennoy
- ✦ Fléchy
- ✦ Fontaine-Bonneleau
- ✦ Froissy
- ✦ Gouy-les-Groseillers
- ✦ Hardivillers
- ✦ La-Hérelle
- ✦ La-Neuville-Saint-Pierre
- ✦ Le-Crocq
- ✦ Le-Gallet
- ✦ Le-Mesnil-Saint-Firmin
- ✦ Le-Quesnel-Aubry
- ✦ Maisoncelle-Tuilerie
- ✦ Montreuil-sur-Brèche
- ✦ Mory-Montcruz
- ✦ Noirémont
- ✦ Noyers-Saint-Martin
- ✦ Oroër
- ✦ Oursel-Maison
- ✦ Paillart
- ✦ Plainville
- ✦ Puits-la-Vallée
- ✦ Reuil-sur-Brèche
- ✦ Rocquencourt
- ✦ Rouvroy-les-Merles
- ✦ Saint-André-Farivillers
- ✦ Sainte-Eusoye
- ✦ Sérévillers
- ✦ Tartigny
- ✦ Thieux
- ✦ Troussencourt
- ✦ Vendeuil-Caply
- ✦ Viefvillers
- ✦ Villers-Vicomte

## Fouilles archéologiques à Vendeuil-Caply

Crédit photo : Musée Archéologique de l'Oise





## Edito

### Jean CAUWEL

Maire de Breteuil,  
Président de la Communauté de  
Communes de l'Oise Picarde  
Conseiller Régional Hauts-de-France

La CCOP investit depuis 2 ans maintenant dans un certain nombre d'études pour nous aider à avancer. Il en va ainsi des études sur :

- Les prévisions d'aménagement du territoire avec le Schéma de cohérence territoriale, le Plan Local d'Urbanisme Intercommunal – Habitat
- Les prévisions de développement économique et touristique
- Les modalités de déplacement sur le territoire, avec également l'étude d'aménagement de parkings sur le parvis de la gare de Bacouël
- Le schéma directeur des eaux pluviales, avec sa problématique des coulées de boues
- Le schéma directeur de l'eau potable, accompagné des problématiques de qualité des eaux potables souterraines
- Le diagnostic financier de l'action sociale sur le territoire
- L'étude sur l'accueil de la petite enfance dans nos communes

À toutes ces études, s'ajoutent les études plus ponctuelles des projets d'aménagement des routes, d'aménagement des zones d'activités, de rénovation, d'amélioration ou d'extension de nos bâtiments qui viennent préciser les missions confiées aux intervenants.

Les résultats de 2024 sont plutôt satisfaisants financièrement, puisque nous dégageons un excédent global de plus de 5 millions d'euros, qui nous permettra de mener à terme les nombreux projets pour notre territoire, en partenariat avec les communes :

- Le redimensionnement des réseaux, l'amélioration de la qualité et de la distribution d'eau potable, la mise en œuvre d'un Contrat pour l'Amélioration de la Ressource en Eau sur Breteuil qui contient différentes mesures pour le monde agricole et un projet de création d'une usine de séchage de luzerne ;
- La création ou le dimensionnement des services publics pour accueillir de nouvelles populations (service petite enfance, service des sports, service de santé, services culturels, ...)
- La construction de logements neufs selon les nouvelles normes environnementales, la rénovation des logements anciens dégradés, la rénovation énergétique, l'adaptation à la perte d'autonomie avec l'ADIL60 ;
- Le renforcement de l'attractivité du territoire, en partenariat avec les communes pour accueillir de nouvelles entreprises, dans la ZA nord de Breteuil, au Parc de la Belle Assise d'Oursel-Maison, au Crocq, afin de créer de l'emploi sur le territoire, et surtout, de « faire bouger les lignes »...
- La rationalisation des actions communautaires pour le mieux vivre ensemble, en adaptant nos infrastructures culturelles et sportives aux besoins évolutifs de la population, en cherchant à modifier nos habitudes pour impacter le coût de gestion du territoire (déchets/compost, éclairage public en led, photovoltaïque pour la piscine et les autres bâtiments communautaires, ruissellement des eaux pluviales, gestion des eaux urbaines, entretien des espaces verts en étant respectueux de notre ressource en eau et de la biodiversité).

L'engagement pour le bien commun, pour la préservation du territoire, pour l'avenir de notre population, est un sacerdoce dont bon nombre d'élus ne prennent conscience qu'en arrivant dans leurs fonctions. Il exige un dévouement des élus à leurs populations par une écoute attentive de leurs problèmes et la recherche de solutions adaptées comme le font vos élus

au quotidien. Il exige d'œuvrer au quotidien pour toujours faire plus et mieux, avec autant de moyens sinon moins, et de garder à l'esprit que nécessité fait Loi.

*Je vous souhaite un bon été et de bonnes vacances.  
Avec tout mon dévouement*



## SOMMAIRE

- ♦ Edito Page 2
- ♦ Budget 2024 Page 3
- ♦ Budget 2025, répartition par budget Page 4
- ♦ Accueil petite enfance, les réflexions avancent Page 5
- ♦ Fouilles archéologiques Page 6
- ♦ Louison Pignon, chasses aux trésors inédites dans l'Oise picarde Page 7
- ♦ Le Musée Archéologique de l'Oise... Un lieu d'apprentissage, d'échanges et de bien-être ! Page 8
- ♦ Composteurs collectifs, la dynamique est lancée Page 9
- ♦ Permanences de l'ADIL Page 10
- ♦ Des salles baptisées au nom de personnalités locales Page 11
- ♦ Les travaux en cours... Page 12
- ♦ ZA Nord Breteuil, du foncier reste disponible Page 13
- ♦ Préservons l'eau, préservons notre territoire Page 14
- ♦ La Gallo-Romaine Page 15

Pour suivre les actualités de la Communauté de Communes de l'Oise Picarde



www.cc-oisepicarde.fr  
jacheteoisepicarde.fr



Communauté de Communes de l'Oise Picarde



ccoisepicarde



Communauté de Communes de l'Oise Picarde

## Comptes administratifs 2024

En 2024, les études sur la culture, la lecture publique, le social, la mobilité se sont poursuivies. Leurs résultats vont venir aiguiller la politique de développement de la CCOP qui a bien sûr continué la gestion rigoureuse de ses services (collecte et traitement des déchets, gîte de groupe, piscine, musée, voiries d'intérêt communautaire, PLUI-H, ...).

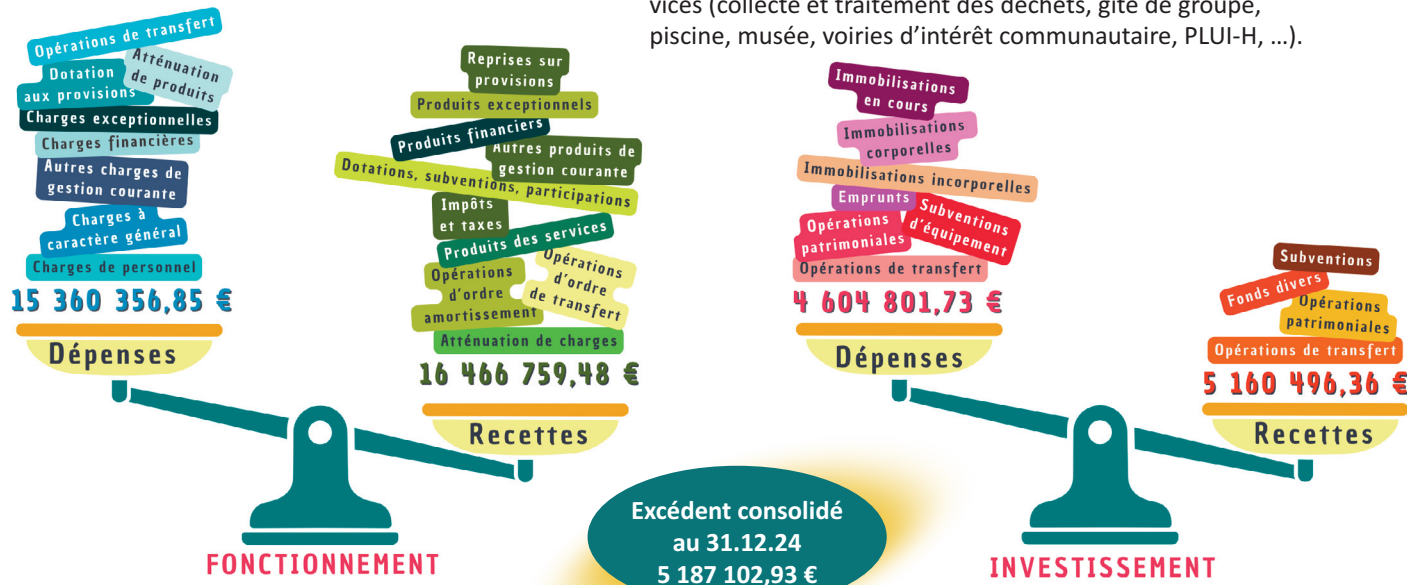

## Budget 2025, répartition par budget

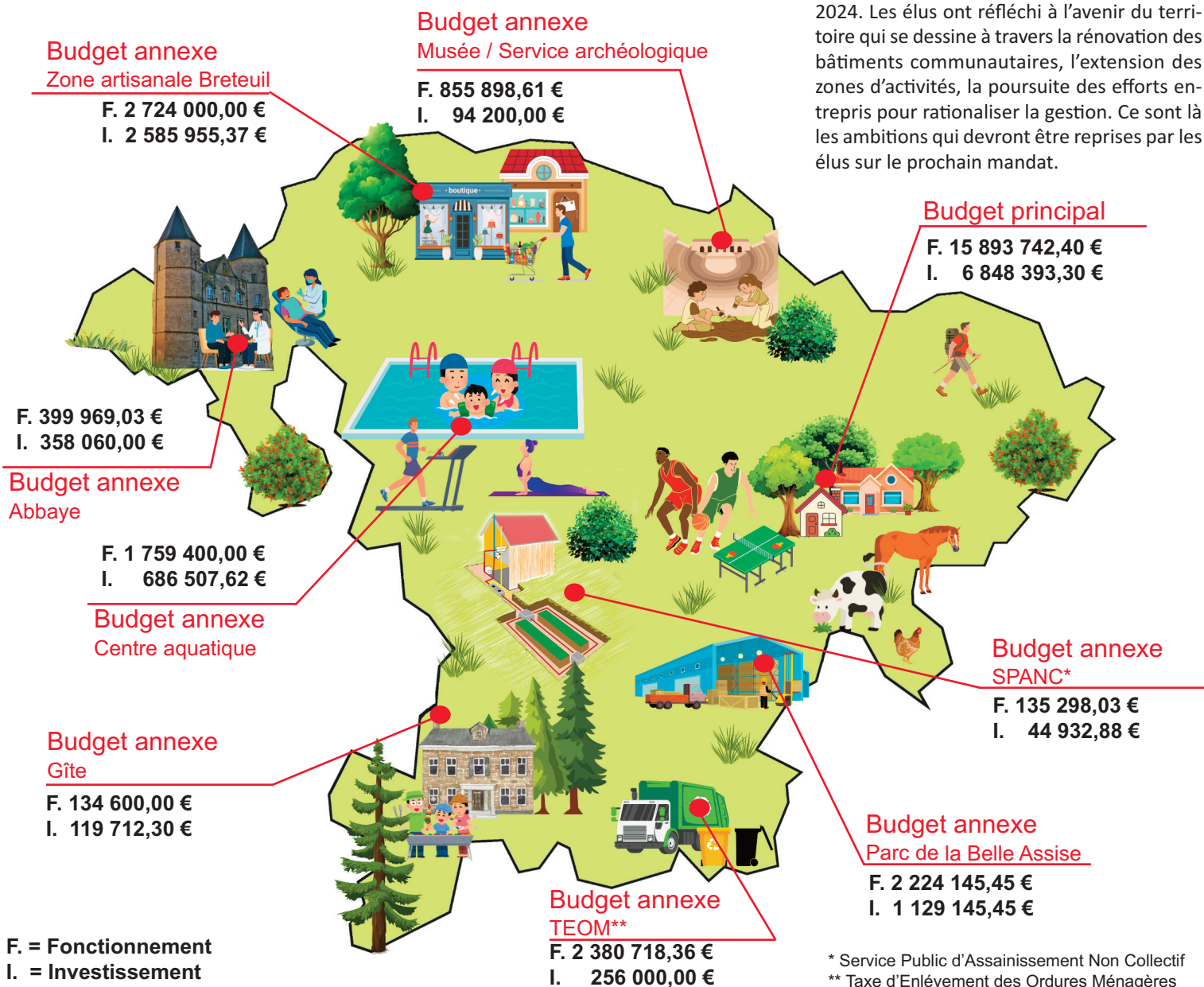



## Accueil petite enfance, les réflexions avancent

L'Oise Picarde, à l'image du territoire national, constate une baisse de la natalité au sein de sa population. Les communes sont confrontées à la chute des effectifs dans leurs établissements scolaires, entraînant une réduction de l'attractivité des villages pour des familles en recherche de lieux de garde, d'écoles et de logements.

Dans un premier temps, une étude de besoin a été conduite auprès des familles et des professionnels de la collectivité. Les résultats de cette étude ont permis de lancer des axes de réflexion pour venir en aide aux acteurs du territoire, qui devront faire des propositions de développement aux financeurs que sont la CAF, la MSA et le département de l'Oise.

La dynamique est lancée pour créer sur les communes du territoire des places d'accueil pour la petite enfance, en crèche, en MAM, ou auprès des assistantes maternelles.

## Fouilles archéologiques Vecchia 2025



La campagne de fouille programmée 2025 s'est déroulée sur le site archéologique de Vendeuil-Caply ! Entre le 9 juin et le 4 juillet, le service archéologique de l'Oise Picarde est intervenu à quelques dizaines de mètres à l'ouest du Grand Théâtre.

Comme chaque année, l'équipe de fouille se compose de plusieurs étudiantes et étudiants en archéologie qui viennent se former aux méthodes de fouille et au métier d'archéologue. Ils ont fait le trajet depuis Pau, Montpellier, Nantes, Lille, Strasbourg, Rouen, Clermont-Ferrand, Amiens et Paris pour venir jusqu'à Vendeuil-Caply.

Cette nouvelle campagne de fouille permettra de compléter les informations obtenues sur ce quartier d'habitation de la ville antique. L'année dernière, trois parcelles d'habitat avaient été mises au jour et datées entre le 1<sup>er</sup> siècle et le 4<sup>ème</sup> siècle après J.-C.

Ces fouilles permettent de développer les connaissances sur l'agglomération antique de Vendeuil-Caply qui s'étend sur plus de 120 hectares.

Cette ville gallo-romaine d'intérêt majeur n'a pas encore fini de livrer ses secrets ! Le résultat des fouilles sera présenté en fin d'année au Musée Archéologique de l'Oise.

**LES FOLLES AVENTURES DE LOUISON PIGNON**

**NOUVEAUTÉ**

**A BRETEUIL ET VENDEUIL-CAPLY !**

Application 100% gratuite

Jeu accessible tous les jours !

Disponible sur Google play

Disponible sur App Store

**Des chasses aux trésors inédites à vivre à vélo ou à pied, dans l'Aisne et l'Oise !**

Pour en savoir + [www.louison-pignon.com](http://www.louison-pignon.com)

Rejoignez la communauté !

Jeu organisé par : **L' AISNE** Tourisme

Avec le soutien de : **interreg** France - Wallonie - Vlaanderen, **XTRaVel Tourism**

## Le Musée Archéologique de l'Oise... plus qu'un musée. Un lieu d'apprentissage, d'échanges et de bien-être !

### Zoom sur le métier de régisseuse des collections et des expositions

Munie de ses gants en nitrile, Sandra manipule avec précaution et délicatesse les objets conservés au musée.

Armée d'un cutter, elle coupe et sculpte la mousse comme personne, pour conserver soigneusement les petits objets des réserves et les protéger dans des boîtes cristal.

Sandra est aussi paparazzi. Elle photographie les objets, les documente, les localise et peut même leur tirer le portrait afin de les présenter dans des publications ou des bases de données accessibles à tous.

C'est aussi une formidable enquêtrice ! Elle épulche, décortique et déchiffre les anciens inventaires, les publications et les rapports de fouilles pour documenter les objets des collections.

Elle arpente également les routes pour aller emprunter des objets dans des structures partenaires afin de les présenter dans les expositions temporaires. Elle a déjà transporté de nombreux objets et parfois même des animaux gigantesques ! Pour leur refaire une petite beauté, elle époussette et aspire afin de les exposer le plus joliment possible dans les vitrines. Une fois l'exposition montée, elle les surveille grâce à ses sondes connectées !

Enfin, Sandra est aussi éditrice ! Chaque année, elle gère la publication du catalogue d'exposition.

Le droit à l'image, le dépôt légal et les codes ISBN n'ont plus de secrets pour elle !

C'est peut-être celle qu'on voit le moins mais dont le métier bien caché, est indispensable dans un musée !

### Nouveauté 2025

Le élus de l'Oise Picarde ont voté lors du conseil communautaire d'avril dernier une nouvelle tarification pour les habitants de l'Oise Picarde.

Dorénavant, en tant qu'habitant d'une des 52 communes de notre territoire, les tarifs d'entrée sont :

👍 **-18 ans : gratuit** au lieu de 3.00 €

👍 **+18 ans : 3.00 €** au lieu de 6.00 €

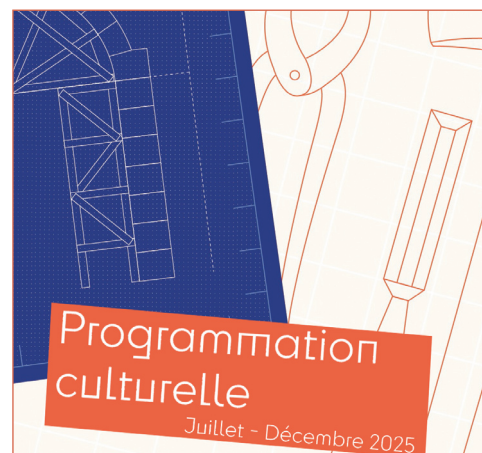

**Journées  
européennes du  
patrimoine  
20 & 21 septembre**

**Musée archéologique de  
l'Oise | Vendeuil-Caply  
Manifestation gratuite**

### Séances bien-être

#### Voyage chamanique

8 juillet et 22 août à 10h30

#### Bols tibétains

11 juillet et 27 août à 10h30

#### Qi gong

15 juillet, 18 juillet, 8 août et  
12 août à 10h30

#### Taichi Chuan

9 juillet, 17 juillet, 26 août et  
28 août à 10h30



### Ateliers pour toute la famille

**Nombreux ateliers** proposés en juillet, août et octobre : Construction d'une voûte géante, mosaïque aquatique, tir à la sagaie, modelage d'animaux en argile, poterie, taille de silex, feu préhistorique, cuisine romaine, chasse au trésor, fabrication d'une bourse en cuir...

### Thé ou café? Rencontres conviviales autour d'une thématique

**Le bidule du mois : une savonnette néolithique !?** ; Apéro quizz ; L'extension du musée ; Rencontre avec Victorine Alisse autour de son exposition...

### PROGRAMME COMPLET ET RENSEIGNEMENTS

Musée Archéologique de l'Oise  
1 rue les Marmousets - 60120 Vendeuil-Caply  
Tel. 03 64 58 80 00 - Mail. [accueil@m-a-o.org](mailto:accueil@m-a-o.org)  
Web. [m-a-o.org](http://m-a-o.org)

[f](#) [t](#) museearcheologiqueoise  
[@](#) museearcheologique de loise

## Composteurs collectifs, la dynamique est lancée



Le 25 avril dernier, la collectivité a inauguré le premier emplacement de compostage collectif partagé sur le territoire de l'Oise Picarde. Cet emplacement a été réalisé en partenariat avec la commune de Froissy et l'Opac de l'Oise. La mise en place de composteurs collectifs est une initiative écologique qui gagne en popularité dans de nombreuses communes. Ces espaces de compostage permettent aux habitants de recycler leurs déchets organiques, tels que les

épluchures, fruits et légumes abîmés, les sachets de thé et marc de café, en un compost riche et naturel.

Les composteurs collectifs offrent plusieurs avantages. Ils réduisent la quantité de déchets à traiter dans nos poubelles. Ils encouragent le lien social en rassemblant les citoyens autour d'un projet commun. Ils favorisent l'échange de bonnes pratiques et la sensibilisation à la gestion des déchets.

De plus, ils permettent de valoriser les déchets organiques qui, autrement, ne le seraient pas. Fort de cette expérience, la collectivité envisage prochainement d'installer d'autres aires de compostage partagé sur le territoire de l'Oise Picarde. D'ores et déjà, les communes d'Ansauvillers et de Breteuil se sont portées volontaires pour accueillir un site de compostage collectif.

**adil**  
Agence Départementale  
d'Information  
sur le Logement  
de l'Oise

**Permanences  
ADIL**

Une question sur la rénovation de votre logement ? Des permanences France Rénov' vous accueillent gratuitement sur rendez-vous pour vous informer, vous orienter et vous conseiller !

- ▶ 9 juillet au Forum à Breteuil
- ▶ 16 juillet à la Mairie à Oroër
- ▶ 13 août au Forum à Breteuil
- ▶ 20 août à la Mairie à Froissy
- ▶ 10 septembre au Forum à Breteuil
- ▶ 17 septembre à la Mairie au Crocq
- ▶ 8 octobre au Forum à Breteuil
- ▶ 15 octobre à la Mairie au Crocq
- ▶ 12 nov. au Forum à Breteuil
- ▶ 19 nov. à la Mairie à Noyers-St-Martin
- ▶ 10 déc. au Forum à Breteuil
- ▶ 17 déc. à la Mairie à Noyers-St-Martin

**Informations et rendez-vous**  
au 03 44 48 61 30

## Des salles baptisées au nom de personnalités locales



La Communauté de Communes de l'Oise Picarde a souhaité honorer la mémoire de deux personnalités locales en baptisant deux salles à leur nom. Elle souhaite ainsi rendre hommage à ces personnes pour leurs dévouements et

leurs inestimables contributions à la vie locale du territoire.

Ainsi le 26 avril, en présence de la famille, d'élus, de membres d'association, Jean Cauwel a inauguré la salle rythmique du complexe sportif de l'Oise Picarde de Breteuil, salle "Danièle Poincelet".

Cette figure locale a consacré 42 années à la promotion de la pratique sportive, dans une démarche de bien-être et d'ouverture à tous. Animatrice puis présidente de club, elle a permis la mise en place de nouvelles activités sur le territoire, du pilates à la marche nordique en passant par la zumba !

Danièle Poincelet incarnait la générosité et l'engagement bénévole, participant activement aux événements locaux.

De même le 12 juin, c'est le gymnase de Froissy qui a été baptisé gymnase "Yves Hua". Monsieur Hua fut Maire de cette commune durant 24 ans et Vice-Président du SIVOM de Froissy. Il était également très investi dans la vie locale en tant que Chef de Corps des sapeurs-pompiers et footballeur à l'union Sportive de Froissy.



**ENTRÉE LIBRE**  
**FORUM DES ASSOCIATIONS**

viens à la rencontre des associations du territoire de l'Oise Picarde

**VENDREDI 05 SEPTEMBRE 2025**

de 18h à 21h

au Gymnase Yves Hua de Froissy  
et au Complexe Sportif de l'Oise Picarde de BRETEUIL  
(stands de présentation et démonstrations)



Organisé par le service des sports de la Communauté de Communes de l'Oise Picarde

Forum : 91 rue d'Amiens - 60120 BRETEUIL

Tél. 03 65 65 71 42 / Mail. secretariat-sports@cc-oisepicarde.fr

**OISE PICARDE**  
communauté de communes

## Les travaux en cours ...

### Piste d'athlétisme de Froissy

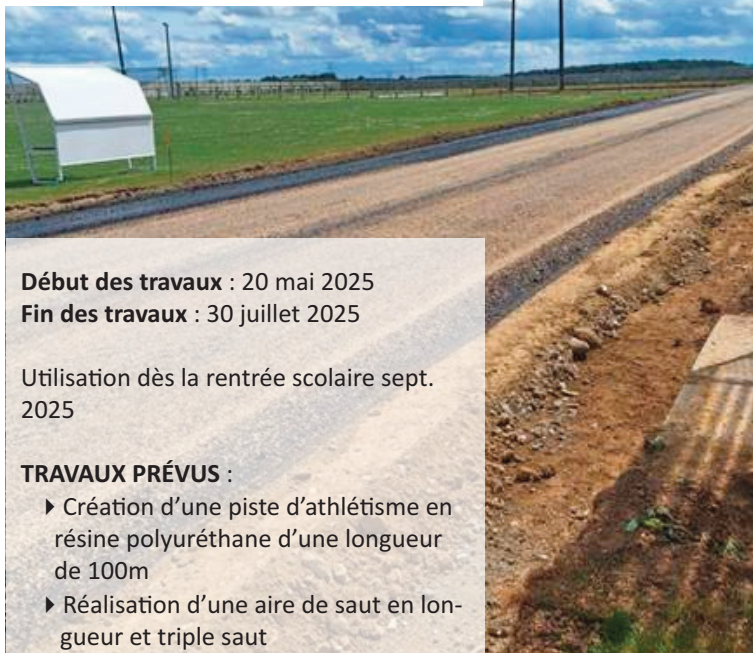

**Début des travaux :** 20 mai 2025  
**Fin des travaux :** 30 juillet 2025

Utilisation dès la rentrée scolaire sept. 2025

#### TRAVAUX PRÉVUS :

- ▶ Création d'une piste d'athlétisme en résine polyuréthane d'une longueur de 100m
- ▶ Réalisation d'une aire de saut en longueur et triple saut
- ▶ Conception d'une aire de saut en hauteur
- ▶ Création d'une rampe pour accessibilité aux personnes à mobilité réduite

### Parking du complexe sportif de Breteuil

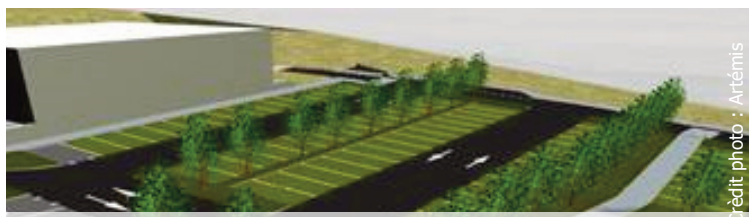

**Début des travaux :** fin juin 2025  
**Fin des travaux :** 30 août 2025

Utilisation dès la rentrée scolaire sept. 2025

#### TRAVAUX PRÉVUS :

- ▶ Doublement du nombre de places avec réaménagement de l'espace
- ▶ Renforcement de la sécurité des cheminements piétons
- ▶ Accessibilité aux personnes à mobilité réduite
- ▶ Mise en place de bornes de recharge électrique
- ▶ Végétalisation des espaces

## ZA Nord Breteuil, du foncier reste disponible

D'une superficie de 5,8 hectares, le foncier de cette zone a été acquis par l'Établissement Public Foncier Local du département de l'Oise. Cette emprise a été rétrocédée à la Communauté de Communes de l'Oise Picarde en vue de développer un parc d'activités pour le commerce, l'artisanat et les services.

Des fouilles archéologiques complémentaires ont été réalisées, lors du premier semestre 2022, au nord du secteur. Un avant-projet d'aménagement de voirie a été présenté en septembre 2024 par le Bureau d'Études Artémis.

Le projet ZA Nord s'inscrit dans une démarche de développement de l'attractivité de l'économie locale.

Ce projet de lotissement d'activité fait l'objet d'un permis d'aménager et d'un dossier d'autorisation environnementale.

Plusieurs porteurs de projets ont, d'ores et déjà, manifesté leur intérêt pour la zone.  
**Il reste du foncier disponible.**

**Vous êtes intéressés ? Vous avez des questions ? Contactez le service développement économique au 03 65 65 71 41.**

## Préservons l'eau, préservons notre territoire

Participez à l'avenir du Bassin de la Somme

Du 05 juin au 31 juillet 2025

Pour les habitants des communes de :

Bacouël / Beauvoir / Blancfossé / Bonneuil-les-Eaux / Bonvillers / Breteuil / Broys / Campremy / Catheux / Chepoix / Choqueuse-les-Bénards / Conteville / Cormelles / Croissy-sur-Celle / Domeliers / Esquennoy / Fléchy / Fontaine-Bonneleau / Gouy-les-Groseillers / Hardivillers / La Hérelle / Le Crocq / Le Gallet / Le Mesnil-Saint-Firmin / Maisoncelle-Tuilerie / Oursel-Maison / Paillart / Plainville / Puits-la-Vallée / Rocquencourt / Rouvroy-Les-Merles / Saint-André-Farivillers / Sainte-Eusoye / Sérévillers / Tartigny / Troussencourt / Vendeuil-Caply / Viefvillers / Villers-Vicomte



« L'eau est une ressource indispensable pour notre santé, nos activités et notre environnement. »

Face aux enjeux actuels (pollution, inondations, sécheresse), il est essentiel de mieux préserver et de garantir une gestion durable de l'eau.

Pour cela, les Schémas d'Aménagement et de Gestion de l'Eau (SAGE) du bassin de la Somme se mettent à jour.

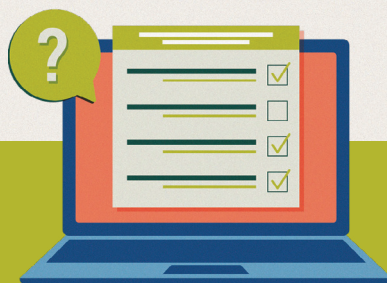

En donnant votre avis, vous aidez à construire un territoire plus résilient et respectueux de la ressource en eau.

Participez en ligne sur  
[www.sommesage.particip-active.fr](http://www.sommesage.particip-active.fr)

# COURSES NATURES

Concert  
Restauration  
Animations au musée



20  
SEPT  
2025



# LA GALLO-ROMAINE VENDEUIL-CAPLY (60)

Inscription en ligne  
**ADEORUN**

## TRAIL

3 parcours : 8 km > 19h30 / 14 km > 19h00 / 21 km > 18h30

## MARCHE OU VIRÉE NORDIQUE

2 parcours : 8 km et 14 km > 17h30

## KID TRAIL

Enfants nés de 2011 à 2019 > 15h

Crédit photo : JDOUEZ et COOP



Commune  
de Saint-André  
-Farivillers

Commune  
de Saint-Eusoye



Renseignements complets sur  
[www.cc-oisepicarde.fr](http://www.cc-oisepicarde.fr) ou [calendrier.adeorun.com](http://calendrier.adeorun.com)  
ou tel. 03 65 65 71 42  
ou [secretariat-sports@cc-oisepicarde.fr](mailto:secretariat-sports@cc-oisepicarde.fr)