

Inscriptions Vacances d'hiver

lundi 12 au
dimanche
18 janvier
2026



Nom et prénom de l'enfant :

Date de naissance :

Classe à la rentrée de septembre 2025 :

Famille sautronnaise : ☐ Oui ☐ Non

Accueil de loisirs (cocher la bonne structure) :

- ☐ Les P'tites Canailles (enfant ayant 3 ans révolus scolarisé en petite section et moyenne section)
- ☐ Croc'Loisirs (à partir de la grande section jusqu'au CE1)
- ☐ Dream Team (à partir du CE2 jusqu'au CM2)

Dates	Lun. 16 fév	Mar. 17 fév	Merc. 18 fév	Jeu. 19 fév	Vend. 20 fév	Lun. 23 fév	Mar. 24 fév.	Merc. 25 fév.	Jeu. 26 fév.	Vend. 27 fév.
à la journée										
Matin + repas										

A noter : les structures peuvent organiser des sorties. Sur ces journées, la réservation à la demi-journée ne sera pas possible

DATE ET SIGNATURE :

Protection des données personnelles

Les informations saisies sont recueillies par la Ville de Sautron afin de gérer les inscriptions aux centres de loisirs sautronnais. Elles ne seront ni cédées ni utilisées à d'autres fins.

Les données sont conservées sur le temps de l'année scolaire 2025-2026.

Conformément au RGPD, vous pouvez exercer vos droits (accès, rectification, suppression) en contactant enfancejeunesse@sautron.fr



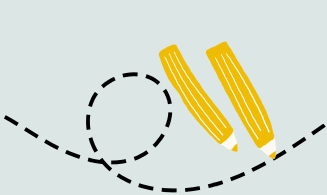

Inscriptions Vacances d'hiver

**PARTIE À CONSERVER
PAR LES PARENTS**

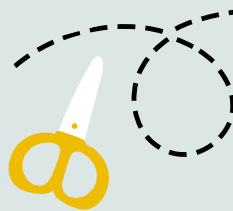

Nom et prénom de l'enfant :

Dates	Lun. 16 fév	Mar. 17 fév	Merc. 18 fév	Jeu. 19 fév	Vend. 20 fév	Lun. 23 fév	Mar. 24 fév.	Merc. 25 fév.	Jeu. 26 fév.	Ven. 27 fév.
à la journée										
Matin + repas										

Priorité donnée aux enfants inscrits à la journée

Modalités d'inscription et d'annulation

3 possibilités de réservation, au choix :

- Inscription sur le Kiosque Famille via votre espace
- Envoi du formulaire par mail à enfancejeunesse@sautron.fr
- Dépôt de ce document à la Direction Enfance Jeunesse Education (téléchargeable sur sautron.fr)

Les inscriptions sont enregistrées par ordre d'arrivée, par priorité aux enfants sautronnais et dans la limite des places disponibles.

À partir du 19 janvier, veuillez transmettre votre demande par mail à enfancejeunesse@sautron.fr. Pour toute modification ou annulation, vous pouvez vous référer aux modalités de fonctionnement consultables sur le site de la ville ou disponibles au sein du service Enfance Jeunesse Education.

Vous recevrez une réponse de notre service à l'issue de la période d'inscription et une fois les demandes traitées. Afin d'alléger les délais de traitement, il est nécessaire d'attendre le retour du service avant tout contact, merci par avance.

Tél. en cas d'urgence :

- **P'tites Canailles** (dans l'enceinte de l'école de la Forêt - rue de la Ferme) 06.72.20.26.66
- **Croc'Loisirs** dans l'enceinte de l'école de la Rivière (entrée côté accueil périscolaire) 06.30.44.88.89
- **Dream Team** dans l'enceinte du bâtiment de l'Espace Jeunes - 1 rue de la Ferme 07.55.68.85.65

Accueil des enfants le matin de 7h45 à 9h30
Départ des enfants le midi entre 13h et 13h30
ou le soir entre 17h et 18h30

