

MONTs

LE GUIDE PRATIQUE



**ASSOCIATIONS
MONTaises**

**ÉLECTIONS :
VOS DÉMARCHES**

**MONTs
AU QUOTIDIEN**



DES SOLUTIONS **ÉCO-RESPONSABLES**
POUR AMÉLIORER VOTRE CADRE DE VIE



TERRASSEMENTS
RACCORDEMENTS RÉSEAUX PUBLICS
AMÉNAGEMENTS EXTÉRIEURS
ASSAINISSEMENTS AUTONOMES
RÉCUPÉRATION / RÉEMPLOI EAUX DE PLUIE
REVÊTEMENTS DE SOL PERMÉABLES ET ÉCOLOGIQUES
JARDIN DE PLUIE - DÉPANNAGES



Conseils et Devis **GRATUITS**
02 47 53 86 18
MONTS - www.tpf-ferre.com

GODARD
MENUISERIE
BOIS - ALU - PVC
AGENCEMENT
06.60.15.97.00 - 02.47.26.27.45
MONTS - VEIGNÉ

SAS GARAGE VALTRID

VENTE VEHICULES NEUF ET
OCCASION
DEPANNAGE 24/24 7/7
REPARATION MULTIMARQUE

garage.valtrid@orange.fr

02 47 26 70 52

16 RUE DU VAL DE L'INDRE
37260 MONTS



PEUGEOT

JP SANITAIRE ET THERMIQUE
Plomberie Chauffage Entretien Dépannage

Jean-Pierre SOUQUET
Technicien Chaudière Gaz Fuel



Siret
48786227800016

Portable 06 16 48 13 94
Email JP.ST@wanadoo.fr



La Billette 37260 Monts

**astrea
pharma**

Le site Astrea Monts emploie plus de 200 personnes.

Astrea Monts est spécialisée dans les activités de
production et de commercialisation de produits
liquides stériles sous forme de flacons et cartouches
tels que des anesthésiques locaux et produits de
contraste.

Retrouvez-nous au :
18 rue Montbazou
37260 Monts

www.astreapharma.com



**projectil
sogepress**

3 rue de la Tuilerie
37550 Saint-Avertin

Pour devenir **annonceur**
Contactez-nous

02 47 20 40 00

www.projectil-sogepress.fr

Retrouvez toutes
les informations
de votre commune
sur le site officiel :
www.monts.fr



sommaire.



Monts, le guide pratique,
supplément joint au magazine
municipal Monts Pour Tous #19
(édition octobre-décembre 2025)

Directeur de la publication :
Laurent Richard, Maire de Monts

Coordination et rédaction :
Christophe Faget
en collaboration avec les adjoints,
conseillers et services municipaux,
et les associations montoises

Photos : Ville de Monts,
associations montoises, @Freepick

Commission Communication :
Daniel Batard, Bénédicte Beyens,
Cécile Letellier, Béatrice Odink,
Katia Prévost, Christelle Roméo,
Alain Salmon

Conception et réalisation :
Projectil Sogepress

Régie publicitaire :
Projectil Sogepress

Impression : ISF Imprimerie
Imprimé sur du papier issu de
forêts gérées durablement
Tirage : 3 600 exemplaires
Distribution dans toutes les boîtes
aux lettres de la commune par La
Poste
Disponible en Mairie et en version
numérique sur monts.fr
Ne pas jeter sur la voie publique



Associations montoises

Comités	4
Mémoire - Amicales	4
Pêche - Chasse	5
Parents d'élèves	5
Enfance	6
Loisirs	6
Théâtre	7
Sports	8
Bien-Être	12
Environnement	13
Économie	14
Solidarité	14
Refuge animal	15

Élection : vos démarches

Vérifier et mettre à jour sa situation électorale en 5 points	16
--	----

Démarches administratives	18
--	----

Numéros utiles	20
--------------------------	----

Au quotidien	24
------------------------	----

Retrouvez toutes les informations
de votre commune sur le site officiel :

monts.fr



ASSOCIATIONS MONTOISES

COMITÉS

Comité de jumelage montois

Le Comité de Jumelage coordonne et anime les échanges avec les villes jumelles de Frasnes-Lez-Anvaing (Belgique francophone) et Zeiskam (Allemagne). La diversité des échanges linguistiques et culturels vous enrichit tout en contribuant à renforcer les liens avec les habitants des deux communes ainsi qu'entre Montois. Une opportunité de créer des liens durables entre nos communautés. Pour les échanges avec l'Allemagne, la barrière de la langue n'est qu'une illusion. L'équipe du Comité vous accompagne à chaque étape.

👤 **Marie-Luce Beaussier**

☎ 06 16 06 65 67

✉ jumelagemonts37@gmail.com

📱 @jumelagemonts37

Comité des fêtes montois

Les bénévoles du Comité des fêtes organisent et participent à des événements tels que la Fête de la Saint-Jean, le réveillon de la Saint-Sylvestre, le 14 Juillet, le Grand Prix cycliste de la Ville de Monts...

👤 **Alain Millouet**

☎ 06 59 36 98 19

✉ comite.fetes.montois@gmail.com

MÉMOIRE - AMICALES

Amicale des anciens poudriers du Ripault

L'association est la mémoire, l'histoire de la Poudrerie Nationale du Ripault et de ses successeurs, le CEA et Recipharm. Elle a en charge la transmission de cette histoire montoise.

BOUGER SORTIR

Vous cherchez une activité ou une idée de sortie ? Bouger Sortir, plateforme lancée par Touraine Vallée de l'Indre, facilite l'accès à toute l'offre associative et culturelle du territoire communautaire. La carte interactive vous aide à repérer les lieux d'activités. En quelques clics, découvrez la richesse et la diversité des activités sportives, artistiques, culturelles ou de loisirs près de chez vous. Grâce à son agenda en ligne, la plateforme permet également de ne rien manquer des manifestations locales.

Bouger Sortir



👤 **Joseph Blouet**

☎ 02 47 73 05 93

✉ joseph.blouet@orange.fr

Amicale des sapeurs pompiers du Val de Lys

👤 **Stéphane Avenet**

☎ 06 63 96 40 45

✉ avenet@hotmail.fr

FOPAC - section Monts

Avec un effectif de près de 200 personnes, la section FOPAC de Monts, la plus nombreuse d'Indre-et-Loire, regroupe des Anciens Combattants et des sympathisants qui partagent les mêmes valeurs.

La section représente et défend les intérêts des anciens combattants et des veuves et les épaulent dans différentes démarches. Elle participe activement aux cérémonies commémoratives, organise des moments de camaraderie et convivialité ; banquet dansant, lotos,

👤 **Frédéric Grillet**

☎ 06 08 50 83 13

✉ grilletfred@free.fr

ADIRP 37 - section Monts

Le dernier dimanche d'avril est commémorée la Journée nationale du souvenir des victimes et des héros de la déportation. À Monts, la commémoration se déroule à la Stèle de la Lande, en présence d'autorités nationales et municipales, civiles et militaires ainsi que de membres de la communauté juive de Touraine, d'associations de mémoire, dont l'ADIRP 37 section Monts, et d'anciens combattants.

Érigée en 1988, la stèle rend hommage aux victimes et déportés du camp de la Lande, l'un des plus importants de France par le nombre de femmes, d'hommes et d'enfants qui y ont été enfermés.



Amicale des anciens poudriers du Ripault

ASSOCIATIONS MONTOISES



Amicale des sapeurs pompiers du Val de Lys



ADIRP 37 section Monts



Comité de jumelage montois



FCPE Monts

👤 **Angèle Robin**
 ☎ 06 44 03 01 83
 @ adirp.37@orange.fr

PÊCHE - CHASSE

AAPPMA Les fervents de la gaule

👤 **Philippe Chataignier**
 ☎ 06 85 22 61 13
 @ 31aappma.monts@gmail.com

Association communale de chasse

👤 **Olivier Gourmelen**
 ☎ 06 65 10 95 96
 @ mylene.gourmelen@sfr.fr

PARENTS D'ÉLÈVES

APE c'est mon école

L'association soutient la scolarité des enfants du groupe scolaire Joseph Daumain. Elle finance sorties, matériel et projets pédagogiques grâce à l'organisation d'événements festifs et de ventes (kermesse, loto, marché de Noël...). Elle favorise aussi le lien entre les familles et les écoles, encourage l'entraide et propose des actions conviviales ouvertes à tous.

👤 **Noémie Oget et Eva Gaspar Ribeiro**
 ☎ 06 10 24 43 33
 @ cestmontsecole@gmail.com

FCPE Monts

La Fcpe Monts représente les parents du groupe scolaire Beaumer (maternelle Beaumer, élémentaire Pierre-et-Marie Curie) et du collège du Val de l'Indre. L'objectif est de faire le lien entre les familles et les différents acteurs de la scolarité : équipes pédagogiques, municipalité, centre de loisirs. Des animations autour de la parentalité sont organisées durant l'année.

📧 @fcpe.monts

GRUPE SCOLAIRE BEAUMER

👤 **Anne-Laure Lobriaud**
 ☎ 06 86 24 08 46
 @ fcpe.beaumer.monts@gmail.com

COLLÈGE DU VAL DE L'INDRE

👤 **Julie Grosdemange**
 ☎ 06 85 19 85 43
 @ fcpecollegemonts37@gmail.com

La Récré

L'association La Récré soutient financièrement les projets des écoles Beaumer et Pierre et Marie Curie en participant et en organisant différents événements.

👤 **Catherine Dufrenne**
 ☎ 06 62 22 47 40
 @ larecre.monts@gmail.com

ASSOCIATIONS MONTOISES

Groupe Autonome

Depuis 1989, l'association représente les parents d'élèves du groupe scolaire Beaumer (maternelle Beaumer et élémentaire Pierre-et-Marie Curie) et du collège du Val de l'Indre. Sa mission est d'être leur voix auprès des écoles et de la Mairie, et de renforcer le lien entre les familles et les établissements. « *Rejoignez-nous pour agir concrètement et faire évoluer la vie scolaire de nos enfants !* »

👤 **Sandrine Gautier**

☎ 06 22 14 41 73

📧 @GA.Beaumer

GROUPE SCOLAIRE BEAUMER

✉ groupeautonome.beaumer@gmail.com

COLLÈGE DU VAL DE L'INDRE

✉ groupeautonome.college@gmail.com

ENFANCE

M.A.M. Fée des Câlins

Maison d'assistantes maternelles accueille les tout-petits.

👤 **Martine Houlard**

☎ 06 25 82 06 79

✉ mam.feedescalins2@gmail.com

LOISIRS

Accordéon Club du Centre

L'association donne des cours d'accordéon dans le cadre d'un orchestre.



Illulab



Argoat

👤 **Isabelle Renard**

☎ 06 65 42 93 01

✉ isa_renard@orange.fr

Illulab

Association dédiée à la création numérique et à l'entraide, IlluLab propose des ateliers d'initiation avec des tablettes graphiques couplées à des ordinateurs ainsi que des événements caritatifs, comme « De la couleur en pédiatrie » pour l'hôpital Clocheville à Tours, autour du jeu vidéo intergénérationnel en direct sur Twitch.

👤 **Romarc Blanchis**

☎ 07 81 48 73 74

✉ associationillulab@gmail.com

📧 @illulab

Argoat

L'association propose de pratiquer les danses traditionnelles dans une ambiance conviviale et de se retrouver dans les Fest-Noz.

👤 **Christian Gauthier**

☎ 06 21 90 78 22

✉ gauthierchristian@wanadoo.fr

📧 @Association-Argoat

Club du Moulin Montois

Créé en 1980, le Club du Moulin Montois réunit les seniors autour d'activités conviviales : belote, scrabble, triomino, repas, concours, voyages et goûters partagés. Après la période difficile du COVID, le club retrouve un nouvel élan avec de nouveaux adhérents



Club du Moulin Montois



Évasion Moto Verte

ASSOCIATIONS MONTOISES



Swing à Monts

désireux de recréer du lien social. Dans une ambiance chaleureuse et familiale, ses membres se retrouvent chaque mercredi et vendredi de 14h à 17h30 en salle Saint-Exupéry pour partager détente, rires et amitié.

Gilles Bachelet

☎ 06 32 83 95 66

✉ louchelet.gillou@orange.fr

Évasion Moto Verte

Des sorties entre passionnés de motos tout terrain.

Grégory Benoist

☎ 06 07 21 78 92

✉ evasionmotoverte@gmail.com

📱 @evasionmotoverte

Livre et Culture

Forte de près de 300 adhérents, en progression constante, l'association propose une gamme variée de loisirs et d'activités de divertissement culturel dans de nombreux domaines : loisirs, culture, arts créatifs, photo vidéo, informatique... Activités diversifiées d'année en année et animées par une quarantaine de bénévoles.

Philippe Blin

☎ 06 07 65 97 96

✉ asso.livreculture@gmail.com

🌐 livreetculture.fr

Sutra

Un univers passionnant de communication par ondes radio.

François Couderc

☎ 07 81 91 37 57

✉ f1pjt@free.fr

Swing à Monts

Mettez du rythme dans votre vie. Gaité et convivialité sont les valeurs de l'association qui propose, de septembre à juin, des cours de danse de salon pour adulte : par niveau les lundi et



La Compagnie du Chat Perché

mercredi en soirée avec une professeure diplômée ; le vendredi soir en participation libre pour des révisions. Activité de moyenne intensité, c'est un excellent moyen pour développer forme physique et bon moral. C'est en musique que des moments de convivialité sont également organisés tout au long de la saison.

Yannick Morge-Le Gall

☎ 07 61 03 32 79

✉ swingamonts.secretaire@gmail.com

🌐 swingamonts.com

THÉÂTRE

Théâtre les Baladingues

Le Théâtre des Baladingues est une équipe de 22 comédiens de 3 générations. L'engagement est de 3 ans soit le temps de répétition et de présentation d'un spectacle. Pas d'atelier régulier mais des actions ponctuelles de formation et des exercices avant chaque répétition. Le Théâtre des Baladingues explore tout le répertoire : classique, contemporain, café-théâtre, spectacle pour enfants, créations...

Eric Charrier

✉ baladingues37@gmail.com

Compagnie du Chat Perché

La Cie du Chat Perché est une association professionnelle de théâtre. Elle a pour but de créer et d'animer sur le territoire montois, et au-delà, des spectacles de théâtre avec des artistes professionnels. La compagnie anime également des ateliers d'improvisation amateurs tous les lundis à 19h30 à l'Espace culturel Jean Cocteau.

Cédric Le Stunff

☎ 06 12 07 20 86

✉ ciechatperche@gmail.com

ASSOCIATIONS MONTOISES

Planches Mômes

Sous la conduite des comédiennes professionnelles Isabelle Turco et Aline Pittoreau, des ateliers enfants et adultes sont proposés chaque mardi soir à l'Espace culturel Jean Cocteau. « Il ne s'agit pas d'apprendre des textes, mais de plonger dans l'imaginaire », explique Isabelle Turco. L'association invite chacun à découvrir un autre soi face aux autres.

👤 **Maud Aubout**

☎ 06 68 44 84 30

✉ planchesmomes@yahoo.fr

SPORTS

UNSS

L'Union nationale du sport scolaire est la fédération française de sport scolaire du second degré. Multisports, elle est ouverte à tous les jeunes collégiens et lycéens scolarisés au travers des associations sportives.

👤 **Frédéric Gouraud**

☎ 06 45 54 06 58

✉ frederic.gouraud@outlook.fr

AMMQI

Qi-Gong, gymnastique traditionnelle chinoise permettant de renforcer l'énergie vitale : les mardi et jeudi. Seonmundo, art martial zen coréen : chaque



Aïkidojo Monts



AMMQI

mardi. Taekwondo, art martial coréen et discipline Olympique, pour enfants à partir de 6 ans et adultes : les mardi et vendredi.

👤 **Brigitte Guiheneuc**

☎ 06 26 13 18 11

✉ b.guiheneuc@orange.fr

🌐 tkdmonts.free.fr

Aïkidojo Monts

L'Aïkidojo de Monts enseigne un aikido traditionnel. Cette voie martiale japonaise sans compétition forme à l'apprentissage de techniques de défense à main nues, au maniement des armes de bois (sabre et bâton) et vise plus largement à développer un mental sans faille.

👤 **Mathias Retoret**

☎ 06 70 98 22 50

✉ retoretm@gmail.com

🌐 aikikai-tours.com

A.S. Monts Basket

Équipes féminines : U7 - U9 - U11 - U13F - U15F - U18F - RF2 et PNF (régional).

Équipes masculines : U7, U9 et U11

Équipe loisirs mixte

👤 **Camille Leblond**

☎ 06 29 78 18 75 (Morgane Chauvet)

✉ asmontsbasket37@gmail.com

🌐 [@ASMontsbasket](https://www.asmontsbasket.com)



A.S. Monts Basket



A.S. Monts Football

ASSOCIATIONS MONTOISES

Monts Boxing Club

L'association a été créée en 2018 à l'initiative de son président actuel Michael Artileiro, ancien vice-champion de France professionnel. Aujourd'hui, 130 licenciés sont inscrits et pratiquent la boxe Française et Anglaise. Les lundi, mardi et jeudi de 18h30 à 20h pour les adultes et le mercredi à partir de 17h30 à 20h pour les enfants et adolescents. La salle de boxe se situe au gymnase des Hautes-Varennes.

👤 **Michaël Artileiro**

☎ 06 67 24 99 99

✉ montsboxingclub@gmail.com

Fight Club 37

Le Karaté Full Contact, ou Karaté Contact, est un sport issu du karaté et des différents arts martiaux, appartenant aux formes de boxe pieds-poings nées aux États-Unis dans les années 1960 et 1970. Il utilise des techniques de pieds et de poings qui suivent des règles strictes garantissant un maximum de sécurité. Entraînement les mardi et vendredi (19h30 - 21h30).

👤 **Cyrille Attra**

☎ 06 60 17 43 80

✉ fightclub37@hotmail.com

Amicale Montoise d'Escrime

Cours d'escrime pour tous les âges et niveaux, de l'éveil pour les enfants dès 3 ans aux entraînements pour seniors, dispensés par quatre enseignants (cours collectifs, individuels, perfectionnement). Engagée en faveur de l'inclusion, l'association encourage la pratique féminine et accueille les personnes en situation de handicap. Elle organise également des ateliers d'escrime-thérapie pour les femmes victimes de violences et lutte contre le harcèlement scolaire en utilisant l'escrime comme vecteur de confiance et de respect.

👤 **Magali Moscaud**

☎ 06 75 93 29 25

✉ escrime.monts37@gmail.com

🌐 @escrime37



Amicale Montoise d'Escrime

A.S. Monts Football

Dynamique et engagé, le club rassemble et fait vivre la passion du ballon rond au sein de la commune. Il compte 250 licenciés masculins, 110 licenciées féminines et 100 pratiquants dans la section foot loisir, confirmant ainsi son ouverture à tous les publics et à toutes les pratiques. En 2025, l'A.S. Monts Football a eu l'honneur de se voir décerner deux labels par la Fédération Française de Football : label Jeunes FFF niveau Excellence et label Féminines FFF niveau Or.

👤 **Victor Sabourault**

☎ 06 18 25 06 93

✉ 511976@lcfoot.fr

🌐 @asmontsfootball

A.S. Monts Judo Ju-Jitsu

Les cours de judo ont lieu du lundi au vendredi au gymnase des Hautes-Varennes, dès 4 ans. Le club propose de participer à de nombreuses compétitions, en restant dans un esprit familial et dans les valeurs du judo, tout comme lors des cours de gymnastique douce.

👤 **Stéphane Brunet**

☎ 06 14 25 67 49

✉ montsjudo@gmail.com

🌐 asmonts-judo.ffjudo.com

A.S. Monts Pétanque

Club de pétanque pour une pratique de loisir et de compétition.

👤 **Alain Baron**

☎ 06 37 72 95 50

✉ abaron37@orange.fr

A.S. Monts Tennis

👤 **Brice Davourie**

☎ 06 07 70 05 85

✉ brice.davourie@orange.fr



A.S. Monts Judo Ju-Jitsu

ASSOCIATIONS MONTOISES

Tennis de Table Monts-Artannes

L'association, présidée par Bernard Julienne, propose du tennis de table dès 8 ans (loisir ou compétition) et du badminton dès 10 ans (loisir). Les jeunes profitent de séances encadrées par des entraîneurs diplômés. Dans une ambiance conviviale et dynamique, chacun trouve sa place, que ce soit pour progresser, se dépasser ou simplement partager le plaisir du jeu.

👤 **Bernard Julienne**

☎ 06 20 64 40 11

✉ ttma37@gmail.com

🌐 openresa.com/club/ttma

Monts Volley-Ball

Le Monts Volley-Ball est un club ouvert aux filles et garçons, alliant loisir et compétition, pour tous les âges (de M9 à adulte). Que vous soyez débutant ou joueur confirmé, partagez la passion du volley dans une ambiance sportive et conviviale.

👤 **Stéphane Lascombe**

☎ 06 08 34 77 08

✉ monts37.volleyball@gmail.com

🌐 @montsvolleyball

A.S. Monts Tir

L'association montoise de tir sportif compte environ 200 licenciés. Elle propose une pratique de loisir et de compétition, avec une école de tir (poussin à minime) et une académie à partir de cadet. L'encadrement est assuré par des bénévoles investis, certains formés à

l'accueil de tireurs en situation de handicap. Le club dispose de pas de tir à 10, 25 et 50 mètres.

👤 **Jérôme Chevallier**

☎ 02 47 34 02 00

✉ as.monts.tir@gmail.com

🌐 asmonts-tir.org

Association Sportive du Ripault

👤 **Olivier Chanson**

☎ 02 47 34 43 42

✉ olivier.chanson@cea.fr

Ju-Jitsu Self Défense Monts

Cours de Ju-jitsu, art martial dont le principe de base est l'utilisation de la force de l'adversaire, et cours de Self Défense pour apprendre les gestes défensifs et les points vulnérables du corps humain pour se protéger des agressions physiques. Les deux disciplines, praticables par tous quel que soit son gabarit (+16 ans), permettent d'entretenir sa condition physique, d'améliorer ses réflexes, de renforcer sa confiance en soi et de se défendre en cas d'agression.

👤 **Loïc Boullain**

☎ 07 68 66 12 38

✉ jujitsumonts37@gmail.com

🌐 Ju-Jitsu Self Défense Monts

Energym

L'association propose des cours de fitness pour adultes, des séances de cardio, gym traditionnelle et step.



A.S. Monts Tennis



A.S. Monts Tir



Ju-Jitsu Self Défense Monts



Escalade Montoise

ASSOCIATIONS MONTOISES



Monts Volley-Ball



ESVI Handball



Cross and Dog 37



La Randonnée Montoise

- 👤 **Valérie Mous**
- ☎ 06 87 34 58 29
- ✉ energym.monts@laposte.net
- 📱 @Energym.Monts

Escalade Montoise T'as vu la Dégaine

Les cours d'escalade sont assurés par deux brevets d'État et un initiateur les lundi, mardi, mercredi et vendredi pour les jeunes, et le vendredi pour les adultes. La grimpe s'effectue au gymnase des Hautes-Varennnes sur un mur d'initiation de 8 m et sur un mur « confirmés » de 12 m. Quelques sorties ont lieu en structures artificielles et en milieu naturel. Club à vocation loisir et avec un cours assuré spécialement pour les jeunes désireux de faire de la compétition.

- 👤 **Pierre Carré**
- ☎ 06 37 48 15 50
- ✉ escalademontoise@gmail.com

ESVI Handball

Depuis 25 ans, l'ESVI HANDBALL forme des jeunes des catégories baby hand (3/5 ans) en passant par les équipes compétitions et loisir. Nouveau projet éducatif : handfit, handensemble, hand à 4.

- 👤 **Émilie Bois**
- ☎ 54370226@ffhandball.net
- 🌐 esvi-handball.com

Cross and Dog 37

Association de sports canins affiliée à la Fédération Française des Sports et Loisirs Canins : canicross, cani-VTT, cani-trottinette et cani-randonnée en loisir et compétition. Les entraînements se déroulent deux fois par semaine sur la commune de Monts et aux alentours.

- 👤 **Vanessa Becker**
- ☎ 06 60 80 32 70
- ✉ crossanddog37@gmail.com
- 📱 @canicrossmonts

Génération Danse

Génération Danse regroupe environ 300 adhérents autour de la même passion. À partir de 4 ans, ils pratiquent la danse classique, jazz, contemporaine et hip hop, ainsi que la méthode Pilates ou la méditation dansée. L'association ouvre ses cours et ses spectacles à tous, y compris aux personnes en situation de handicap. La différence est une richesse que l'équipe passionnée de professeurs et de bénévoles aime partager au travers de l'univers de la danse.

- 👤 **Françoise Bigot Jaume**
- ☎ 06 68 21 89 17
- ✉ associationgenerationdanse@gmail.com
- 🌐 agdanse.fr

ASSOCIATIONS MONTOISES

Gymnastique Sportive Montoise

👤 **Sandra Bonnardel**
☎ 06 42 11 53 77
✉ gsm37@outlook.fr

La Randonnée Montoise

Le club propose trois activités : la marche classique, la marche nordique, la randonnette. S'ajoutent à celles-ci : la sortie annuelle de 5 jours hors 37, la randonnée ouverte à tout public dans le cadre d'Octobre Rose.

👤 **Alain Dagois**
☎ 06 85 38 97 15
✉ larandomontoise@orange.fr
🌐 larandomontoise.com

Karaté Club de Monts

Le club dispense des cours de karaté, de full-contact (sport de combat appartenant aux formes de boxes pieds-poings) et de MMA (technique de sport de combat debout et au sol).

👤 **Nicolas Pailot**
☎ 06 72 94 58 98
✉ karatemonts.profs@gmail.com

Synchro Ripault Val de l'Indre

La natation artistique est un sport aquatique, qui allie gymnastique, danse et natation, et se pratique en piscine. Le SRVI vous accueille à partir de 6 ans pour pratiquer cette discipline en compétition ou en loisir. Notre lieu d'entraînement principal : la piscine du Spadium à Monts. Majoritairement féminin, ce sport est également pratiqué par des garçons et des hommes. Les ballets se nagent en solo, en duo ou en ballet d'équipe. Un grand gala clôture chaque fin de saison.

👤 **Christine Grosset**
✉ srvi@hotmail.fr
🌐 @SrviNatSynchro



Synchro Ripault Val de l'Indre

321 Zumba

321 Zumba donne des cours dans une ambiance de folie où transpiration, amusement, défoulement et lâcher-prise sont au RDV... et tout ça saupoudré de bonne humeur !

Ouvert à tous à partir de 12 ans.

👤 **Nicolas Daviau**
✉ asso321zumba@yahoo.com
🌐 @asso321zumba

Aventuraid VTT37

👤 **Vincent Gastineau**
☎ 06 82 32 84 13
✉ aventureaidvtt37@orange.fr
🌐 @aventureaid vtt37

Vélo Club Montois

👤 **Jean-Pierre Gabory**
☎ 06 78 81 10 90

BIEN-ÊTRE

Bulle d'A

L'association vous invite à vous relaxer grâce aux sons et aux vibrations des instruments (gong, bol tibétain, carillons, tambour), aux huiles essentielles et aux méditations élaborées par ses partenaires. Un moment de détente assuré dans la bienveillance et la bonne humeur. Accessible à tous, inscription à l'année ou à la séance.

👤 **Céline Alvarez Brulard**
☎ 06 95 04 10 07
✉ bulleda.celine@gmail.com
🌐 bulleda.s2.yapla.com

Monts Club Yoga

Les cours sont accessibles à toute personne qui veut en faire la démarche, dames, messieurs, futures mamans. Les moyens proposés s'appuient sur une pratique corporelle et respiratoire adaptée. Ils



Aventuraid VTT37

ASSOCIATIONS MONTOISES



Bulle d'A

favorisent la conscience en soi, la concentration et développent en chacun une aptitude à s'équilibrer à partir de ses propres ressources, parfois ignorées.

Dominique Calonne

☎ 06 18 48 46 88

✉ montsclubyoga@gmail.com

Monts Lotus Yoga

Cours dispensés par une professeure spécialisée dans l'enseignement du hatha yoga, yin yoga, yoga senior (lundi, mercredi, jeudi de 18h30 à 20h ; mardi et vendredi de 10h à 11h30) et yoga enfants (mardi de 17h15 à 18h ; inscriptions au trimestre).

☎ 06 13 19 17 12

✉ montslotus@gmail.com

Pattes de Velours

Au rythme du souffle, force douce et maîtrisée, ampleur harmonieuse et racines solides caractérisent le pratiquant.

Christine Mordelet

☎ 06 23 21 66 90

✉ christine.fleur@sfr.fr

🌐 pattedevelours.com

Siel Bleu

L'association a pour objectif la prévention santé et l'amélioration de la qualité de vie des personnes fragilisées grâce à l'Activité Physique Adaptée. Les cours collectifs visent à travailler sur l'assouplissement articulaire et musculaire, l'équilibre, le renforcement



Pattes de Velours



Monts Lotus Yoga

musculaire ou encore la coordination. Elle peut également intervenir à domicile, en EHPAD, en résidence autonomie, en partenariat avec d'autres associations, en foyer.

Jean-Michel Ricard

☎ 06 58 44 17 40

✉ maxime.macquart@sielbleu.org

🌐 sielbleu.org

ENVIRONNEMENT

Monts Panier

Association pour le maintien d'une agriculture paysanne (AMAP) qui met en lien des consommateurs et des producteurs bio et locaux. Les produits proposés sont divers : légumes, fruits, pain, produits au lait de vache/brebis ou chèvre, farines, huiles, légumes secs, volailles, tofu, tisanes, savons... Livraisons tous les vendredis entre 18h30 et 19h30, devant l'établissement Tonton Copain (230, rue Francis Perrin - ZI La Bouchardière - Monts).

Emmanuelle Charrier

☎ 06 77 25 64 99

Hélène Galia

☎ 06 40 51 05 73

✉ montspanier@gmail.com

Monts Truc en Plumes

L'association Monts Truc en Plumes propose des ateliers d'échanges et de partage autour de la permaculture, du jardin partagé et un verger accessible à tous, rue grands Champs, direction Artannes tous les dimanches matin de 10 h à 13 h. Des rencontres sont proposées autour de la permaculture et les pratiques écologiques, à travers des conférences, films et formations.

Jean-Baptiste Rigot

☎ 06 78 36 96 49

✉ montstrucenplumes@tutanota.com

📧 @montstrucenplumes

ASSOCIATIONS MONTOISES

Société d'Horticulture de Touraine

Fondée en 1869, la Société d'Horticulture de Touraine (SHOT) rassemble amateurs, professionnels et apprentis autour du jardinage, des plantes et de l'environnement. Elle organise des ateliers de jardinage et d'art floral, des cours, conférences, visites de jardins privés et d'exploitations horticoles, ainsi que des excursions et échanges pour partager les savoirs, promouvoir les techniques horticoles, l'aménagement des jardins et la beauté du paysage naturel et urbain.

👤 **Maryse Friot**

☎ 02 47 49 26 48

✉ shotfleurissement37@wanadoo.fr

🌐 shot37.fr

Vespera Nature Sciences Culture

Les bénévoles de l'association proposent de partager leur passion de la Nature à travers des ateliers en plein air et en intérieur pour tous les âges (baby nature, club nature CPN, club broderie et créatif), des sorties et voyages culturels et scientifiques pour familles et adolescents (musées, muséums, sites remarquables de Touraine et de France), ainsi que la transmission de savoirs pratiques comme la cuisine sauvage, l'antigaspi, le zéro déchet et la vannerie.

👤 **Virgine Culicchi**

☎ 07 78 69 39 77

✉ vesperanature@gmail.com

Si les patrimoines m'étaient contés

Découvrez les richesses de nos patrimoines à travers des balades, circuits et ateliers et devenez acteur de l'histoire locale de notre territoire. L'association a pour but de partager et mettre en valeur l'héritage architectural, artisanal, artistique, gastronomique et paysager du Val de l'Indre. Elle propose des animations (dimanche matin, 10 h-12 h) de sites patrimoniaux



Société d'Horticulture de Touraine

ainsi que des moments de convivialité à vivre en groupe ou en famille.

👤 **Frédéric Grillet**

☎ 06 08 50 83 13

✉ patrimoinesaconter@gmail.com

ÉCONOMIE

Monts Côté Pro

Monts Côté Pro rassemble et valorise les acteurs économiques de Monts à travers événements, afterworks et collaborations locales. Sa mission : renforcer le tissu local, promouvoir le savoir-faire des entreprises et stimuler les partenariats. Que vous soyez professionnel souhaitant développer votre réseau ou particulier en quête d'experts locaux, Monts Côté Pro est votre interlocuteur pour découvrir et soutenir les talents de votre commune.

👤 **Élodie Puybareau**

☎ 06 36 10 83 23

✉ montscoteopro@gmail.com

🌐 montscoteopro.s2.yapla.com

SOLIDARITÉ

Arvan

Créée en 1983, l'association a pour objectif de permettre à tous de découvrir la montagne, été comme hiver, grâce à des prix très abordables. Des membres actifs ont transformé une vieille ferme en maison familiale comprenant 4 appartements autonomes ainsi qu'une salle commune pouvant recevoir une vingtaine de personnes. De plus, en lien avec le Centre Communal d'Action Sociale, nous favorisons tous les ans le départ de familles de Monts avec des conditions particulières.

👤 **Bruno Ménard**

☎ 02 47 34 08 14

✉ muriel.arvan@gmail.com

📱 [@AssoArvan](https://www.facebook.com/AssoArvan)



Monts Côté Pro

ASSOCIATIONS MONTOISES



Si les patrimoines m'étaient contés



Vespera Nature Sciences Culture

Familles Solidaires

Association humanitaire internationale soutenant les familles d'accueil d'orphelins en France et à l'étranger, avec un engagement particulier en Ukraine. Elle apporte aide financière, alimentaire et sanitaire, favorise les soins et l'éducation des enfants vulnérables, et crée un réseau de solidarité entre familles pour partager expériences, soutien et entraide.

Patrice Mercereau

06 14 69 61 27

famillessolidaires261@gmail.com

familles-solidaires-2.s2.yapla.com

REFUGE ANIMAL

Le Havre de la Chatterie

L'association accueille les chats abandonnés.

Nathalie Maljean

06 43 93 47 38

n.maljean@orange.fr



Familles Solidaires



Le Havre de la Chatterie

JOURNÉE DES ASSOCIATIONS 2025



Vérifier et mettre à jour sa situation électorale en 5 points

Participer aux élections est un droit ainsi qu'un devoir citoyen. Pour voter en toute sérénité, il est important de vérifier votre situation électorale et de vous assurer que votre inscription est à jour.



1. Vérifier sa situation électorale

Il est utile de confirmer que vous êtes bien inscrit sur les listes électorales :

- visitez le site **service-public.fr** pour interroger votre situation électorale,
- munissez-vous de vos informations personnelles (nom, prénom, date de naissance, commune).

Vous pourrez ainsi **savoir si vous êtes bien inscrit, dans quelle commune** et à quel bureau de vote vous êtes rattaché.

*Démarches papiers
et citoyenneté*



Documents à fournir :

- **pièce d'identité** en cours de validité ou périmée depuis moins de 5 ans **ET** un **justificatif de domicile** de moins de 3 mois établi au nom de l'électeur et correspondant à une adresse sur la commune.

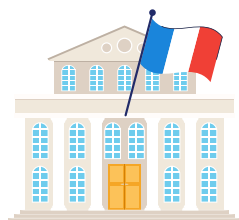

2. S'inscrire sur les listes électorales

L'inscription est **obligatoire** pour pouvoir voter.

Qui doit s'inscrire ?

Les **jeunes de 18 ans** font l'objet d'une procédure d'inscription automatique sur les listes électorales si le recensement citoyen a été effectué à partir de 16 ans. Il est ainsi conseillé de vérifier de bien figurer sur la liste des inscrits et dans quelle commune.

Les personnes qui ont obtenu la **nationalité française** ou retrouvé leurs **droits civiques**.

En cas de **déménagement dans une autre commune**, vous devez vous inscrire sur la liste électorale de votre nouvelle commune.

Quand s'inscrire ?

Les inscriptions peuvent se réaliser **toute l'année**. La date limite dépend du calendrier électoral (le plus souvent jusqu'au 6^e vendredi qui précède le 1^{er} tour des élections).

Comment s'inscrire ?

En **Mairie** aux horaires d'accueil du public (à Monts, du lundi au vendredi de 8h30 à 12h et de 13h30 à 18h) ou en ligne sur le site **service-public.fr**.

ÉLECTIONS : VOS DÉMARCHES



3. Cas particulier : déménager dans la même commune

Si vous changez d'adresse sur la même commune, vous devez **signaler votre nouvelle adresse à la Mairie**, avec pièce d'identité et justificatif de domicile récent, afin de vous rattacher au bureau de vote le plus proche de votre domicile.

À défaut, vous risquez d'être radié de votre bureau de vote actuel ou de ne pas recevoir votre carte électorale à temps.



4. Bon à savoir

Pour toute **nouvelle inscription** ou **changement d'adresse sur la commune**, une nouvelle carte d'électeur est envoyée par courrier avant la date des élections.

La **carte électorale** n'est pas indispensable pour voter mais elle facilite l'accès au bureau de vote. Une pièce d'identité suffit.

Vous pouvez suivre l'avancement de votre demande en ligne.

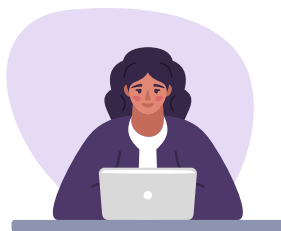

5. Voter par procuration

Vous allez être absent le jour du vote ? Vous pouvez **charger un électeur de voter à votre place** dans votre bureau de vote.

Pour cela, vous devez **établir une procuration de vote**. La procuration est établie pour un seul scrutin (premier ou second tour, ou les deux) ou pour une durée déterminée qui n'excède pas un an :

- en ligne sur le site **maprocuration.gouv.fr** en y renseignant le numéro d'électeur du mandataire (personne qui vote pour vous), sa date de naissance, ses prénoms et nom et la commune où il vote. La **validation de la procuration** s'effectue en se rendant au commissariat ou à la gendarmerie avec votre pièce d'identité. Vous serez informé par courriel dès que votre procuration sera acceptée.

- via le **formulaire 14952*03 (Cerfa)** disponible sur le site **service-public.fr** qu'il est possible de remplir en ligne ou à la main. Il faut y indiquer votre numéro national d'électeur ainsi que celui de l'électeur chargé de voter à votre place ainsi que ses prénoms et nom, et date de naissance. La **validation de la procuration** s'effectue en se rendant au commissariat ou à la gendarmerie avec votre pièce d'identité. Un récépissé vous sera remis.

DÉMARCHES ADMINISTRATIVES

Nature de la démarche	Où s'adresser ?
CARTE NATIONALE D'IDENTITÉ (CNI) PASSEPORT	Prendre rendez-vous auprès d'une des communes équipées d'une station de recueil en Indre-et-Loire
INSCRIPTION SUR LES LISTES ÉLECTORALES	Consulter la rubrique "Elections : vos démarches" (p.16-17)
CERTIFICAT D'IMMATRICULATION OU CARTE GRISE	Les démarches sont à effectuer en ligne ou auprès d'un professionnel du commerce de l'automobile, habilité et/ou agréé au SIV
LIVRET DE FAMILLE	Mairie du domicile
CERTIFICAT DE NATIONALITÉ	Greffé du Tribunal Judiciaire de la résidence
RECENSEMENT CITOYEN OBLIGATOIRE	Mairie ou en ligne
EXTRAIT DE CASIER JUDICIAIRE N°3	Par courrier (Casier judiciaire national - 107 rue du Landreau - 44300 Nantes) ou en ligne
EXTRAIT D'ACTE DE NAISSANCE	Mairie du lieu de naissance, par courrier ou en ligne
EXTRAIT D'ACTE DE NAISSANCE FRANÇAIS NÉS À L'ÉTRANGER	Par courrier (Service central d'état civil - 11, rue de la Maison Blanche - 44941 Nantes Cedex 09) ou en ligne
EXTRAIT D'ACTE DE MARIAGE	Mairie du lieu de mariage, par courrier ou en ligne
PACS	Mairie de la résidence commune des partenaires.
COPIE D'ACTE DE DÉCÈS	Mairie du lieu de décès, par courrier ou ligne

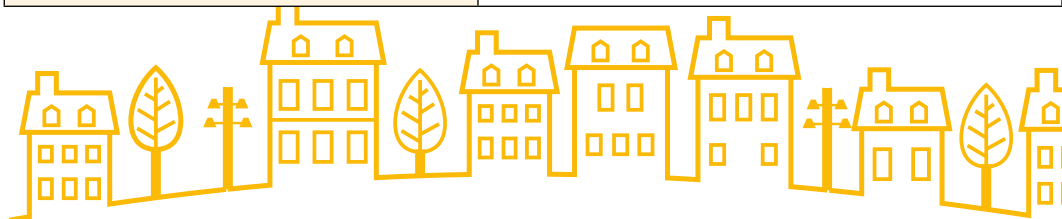

DÉMARCHES ADMINISTRATIVES

Pièces à fournir	Observations
Contacter la mairie du lieu de rendez-vous	Renseignements, démarches en ligne, prise de rendez-vous sur le site de France Titres - Agence nationale des titres sécurisés 🌐 ants.gouv.fr
	🌐 service-public.fr
Indiquer nom et prénoms des époux, date du mariage, nom, prénoms, date et lieu de naissance des enfants	Duplicata en cas de perte, détérioration, séparation ou divorce.
Tous les documents doivent être produits en original, y compris les traductions. Les copies ne sont pas acceptées.	🌐 ants.gouv.fr
- Livret de famille - Carte nationale d'identité	Recensement dès 16 ans et dans les 3 mois qui suivent 🌐 service-public.fr (fiche thématique Papiers - Citoyenneté - Élections)
	🌐 service-public.fr (fiche thématique Justice) ☎ 02 51 89 89 51
Indiquer nom, prénoms, date de naissance, nom et prénoms usuels des parents	🌐 service-public.fr (fiche thématique Papiers - Citoyenneté - Élections)
Indiquer nom, prénoms, date de naissance, nom et prénoms usuels des parents	🌐 service-public.fr (fiche thématique Justice) ☎ 01 41 86 42 47
Indiquer nom et prénoms des époux, date de mariage et nom et prénoms des parents des époux	🌐 service-public.fr (fiche thématique Papiers - Citoyenneté - Élections)
Contacter la mairie	🌐 service-public.fr (fiche thématique Famille - Scolarité)
Indiquer nom et prénoms du défunt et date du décès	🌐 service-public.fr (fiche thématique Papiers - Citoyenneté - Élections)

Les conseillers France Services vous accompagnent également dans vos principales démarches administratives.



NUMÉROS UTILES

SAMU 15	GENDARMERIE POLICE 17	SAPEURS POMPIERS 18	NUMÉRO URGENCE EUROPÉEN 112
HÔPITAUX DE TOURS 02 47 47 47 47	CENTRE ANTIPOISON 02 41 48 21 21	ENFANCE EN DANGER 119	NUMÉRO URGENCE POUR LES PERSONNES SOURDES ET MALENTENDANTES 114

SANTÉ

MAISON DE SANTÉ PLURIDISCIPLINAIRE

☎ 02 47 26 60 21

Médecins généralistes

Dr Arandel
Dr Caillaud
Dr Magdeleine
Dr Rabot
Dr Sibel
Dr Trubert
Dr Truong

Cardiologue

Dr Milesi

Rhumatologue

Dr Erny

Neurologue

Dr Maurousset

Orthophonistes

Mme Audier-Laidet
Mme Colas-Bergounoux
Mme Le Helley
Mme Thellier

Kinésithérapeutes

Mme Averty
M. Guay
M. Ortega

Mme Renou-Lafargue

M. Sedran

M. Schmidt

Infirmières

Mme Averty

Mme Madi

Podologues

Mme Grenouilleau

Mme Pouteaux

Psychologue

Mme Lerouge

CABINET DENTAIRE

Dr Stefan

☎ 02 47 26 61 64

Dr Letellier

☎ 02 47 26 66 94

CABINET INFIRMIER

M. Berjon

M. Debacker

☎ 02 47 26 73 05

☎ 07 89 61 40 66

Mme Chailloux

Mme Nassif

☎ 06 04 53 10 61

KINÉSITHÉRAPEUTE

M. Renaudin

☎ 09 83 65 18 30

ORTHOPTISTE

Mme Ulanowski

☎ 07 83 18 95 38

OSTÉOPATHE

M. Provost

☎ 02 47 34 07 81

PSYCHOLOGUES

Mme Delalande

☎ 07 68 87 25 43

Mme Heitz

☎ 06 75 76 09 44

LABORATOIRE

D'ANALYSES

MÉDICALES

☎ 02 47 34 23 00

PHARMACIES

Beaumer

☎ 02 47 26 71 26

Val de l'Indre

☎ 02 47 26 72 40

PHARMACIE DE GARDE

☎ 3237 (0,35€ TTC/min)

☎ 3237.fr

PLATEFORMES D'ÉCOUTE

3018 Cyber-harcèlement

3020 Harcèlement à l'école

3114 Prévention suicide

3919 Violences Femmes Info

3977 Maltraitance personnes âgées et handicapées

09 69 39 29 19 Agri'écoute (prix d'un appel local)

NUMÉROS UTILES

ENFANCE-FAMILLE



PETITE ENFANCE

(0 à 4 ans)

☎ 02 47 34 29 00

LIEU D'ACCUEIL ENFANTS-PARENTS

(0 à 4 ans)

☎ 02 47 50 54 22

ACCUEIL DE LOISIRS

(3 à 13 ans)

Groupe scolaire Beaumer

☎ 02 47 26 70 98

Groupe scolaire Daumain

☎ 02 47 65 73 15

ACCUEIL ADOS

(11 à 17 ans)

☎ 02 47 26 74 37

MAISON DÉPARTEMENTALE DE LA SOLIDARITÉ

Assistante sociale

☎ 02 47 26 13 08

UDAF 37

Point budget conseil

☎ 02 47 77 55 51

URGENCE DÉPANNAGE



EAU

☎ 09 69 32 35 29

GAZ

☎ 0800 47 33 33

ÉLECTRICITÉ

☎ 09 72 67 50 37

MAIRIE



ACCUEIL RELATION AUX USAGERS

☎ 02 47 34 11 80

SÉCURITÉ URBAINE

☎ 02 47 34 11 95 ou 80

SECRÉTARIAT SERVICES TECHNIQUES

☎ 02 47 34 11 94

CCAS

(CENTRE COMMUNAL D'ACTION SOCIALE)

☎ 02 47 34 11 92

ASTREINTE ÉLU

☎ 06 07 82 55 33

(en dehors des jours et horaires d'ouverture de l'Hôtel de Ville)

AMÉLIORATION DE L'HABITAT



AGENCE DÉPARTEMENTALE D'INFORMATION SUR LE LOGEMENT

☎ 02 47 60 90 70 🌐 adil37.fr

SOLIDAIRES POUR L'HABITAT

☎ 02 47 36 25 50 🌐 soliha.fr

DIVERS



EHPAD LA VASSELLIÈRE

☎ 02 47 34 10 10

🌐 cvl.vyv3.fr/la-vasseliere

MAISON DÉPARTEMENTALE DES PERSONNES HANDICAPÉES

☎ 02 47 75 26 66

🌐 mdph37.fr

VILLAGE REPIT FAMILLES

☎ 02 47 62 47 47

🌐 vfr.fr

CAISSE D'ALLOCATIONS FAMILIALES

☎ 3230 (service gratuit + prix appel)

🌐 caf.fr

CAISSE PRIMAIRE D'ASSURANCE MALADIE

☎ 3646 (service gratuit + prix appel)

🌐 ameli.fr/indre-et-loire



Mairie de Monts

2 rue Maurice Ravel - 37260 Monts

☎ 02 47 34 11 80

Du lundi au vendredi, 8 h 30-12 h / 13 h 30-18 h

📧 contact@monts.fr

NUMÉROS UTILES

SERVICES ET SOUTIEN À LA PERSONNE



SERVICES COMMUNAUX

TRANSPORT

POUR LES COURSES

Acheminement hebdomadaire
au Super U

CCAS Monts

☎ 02 47 34 11 92

COURSES À DOMICILE

Livraison bimensuelle gratuite
Commission Aînés et Relations
intergénérationnelles de Monts

☎ 02 47 34 11 83

SERVICES À DOMICILE

ADMR VALLÉE DE L'INDRE

☎ 02 47 73 88 79

🌐 fed37.admr.org

AMELIS 37

☎ 02 47 37 39 39

🌐 amelis-services.com

ASER 37

☎ 02 47 51 70 70

🌐 aser37.fr

HUMENSIA

☎ 02 47 36 29 29

🌐 humensia.org

02 TOURS SUD

☎ 02 43 72 02 02

🌐 o2.fr

VATOA

☎ 06 58 36 17 61

🌐 vatoa.fr

LIVRAISON DE REPAS

ADMR

☎ 07 50 67 30 11

HUMENSIA

☎ 02 47 36 29 41

LA MAIN TENDUE

☎ 02 47 49 18 02

TÉLÉASSISTANCE

PRÉSENCE VERTE

☎ 02 47 31 61 96

🌐 presenceverte.fr

ORION

☎ 02 23 18 43 98

🌐 orion-teleassistance.fr

ACCOMPAGNEMENT AUX AIDANTS

AVEC NOS PROCHES

☎ 01 84 72 94 72

(prix d'un appel local)

🌐 avecnosproches.com

BULLES D'R

☎ 02 47 25 91 16

🌐 cvl.vyv3.fr/bulles-d-r

ACCUEIL DE JOUR MALADIES NEURO-ÉVOLUTIVES

RELAIS CAJOUX

☎ 02 47 25 91 16

INFORMATION ET ORIENTATION DES PERSONNES AGÉES EN PERTE D'AUTONOMIE ET DE LEURS PROCHES

Portail national :

🌐 pour-les-personnes-agees.gouv.fr

Connectez-vous aux actualités de la Ville de Monts :

📘 @VilledeMontsOfficiel @culturemonts

📷 @culturemonts

📺 @culturemonts

📱 Panneau Pocket, application gratuite
sur téléphone ou ordinateur



MONT.S.FR



NUMÉROS UTILES

QUOTIDIEN



GESTION DES DÉCHETS

- ☎ 02 47 34 29 00
- 🌐 tourainevalleedelindre.fr

MÉDIATHÈQUE INTERCOMMUNALE

- ☎ 02 47 26 21 11

PISCINE VAL DE L'INDRE

- ☎ 02 47 34 34 54

VÉTÉRINAIRE

- ☎ 02 47 65 91 37

EMPLOI



FRANCE TRAVAIL

- ☎ 3949 (service gratuit + prix appel)
- 🌐 francetravail.fr

POINT INFORMATION SERVICE EMPLOI

- 🌐 p-i-s-e.fr
- Montbazon
- ☎ 02 47 34 06 05
- Cheillé
- ☎ 02 47 45 39 46

JOBTOURAIN

- ☎ 02 47 31 45
- 🌐 jobtouraine.fr

COMMÉMORATIONS À MONTS

19 MARS

Journée nationale du souvenir et de recueillement à la mémoire des victimes civiles et militaires de la guerre d'Algérie et des combats en Tunisie et au Maroc

DERNIER DIMANCHE D'AVRIL

Journée nationale du souvenir des victimes et des héros de la déportation

8 MAI

Commémoration de la victoire du 8 mai 1945

FRANCE SERVICES PROCHE DE VOUS



Les conseillers France Services vous accompagnent dans vos principales démarches administratives quotidiennes.



**France
services**

*Liberté
Égalité
Fraternité*

Touraine Vallée
de l'Indre

Cheillé

Montbazon

MONTBAZON

- ☎ 02 47 26 88 15
- 🌐 montbazon@france-services.gouv.fr

CHEILLÉ

- ☎ 02 47 45 37 38
- 🌐 cheille@france-services.gouv.fr

TRANSPORT



RÉMI CENTRE-VAL DE LOIRE

- ☎ 0 806 70 33 33 (service gratuit + prix appel)
- 🌐 remi-centrevaldeloire.fr

AU QUOTIDIEN

Organismes	Informations	Coordonnées
HÔTEL DE VILLE DE MONTS	Du lundi au vendredi de 8 h 30 à 12 h et de 13 h 30 à 18 h 📍 2 rue Maurice-Ravel	☎ 02 47 34 11 80 ✉ contact@monts.fr
ASTREINTE ÉLU		☎ 06 07 82 55 33 (en dehors des jours et horaires d'ouverture de l'Hôtel de Ville)
SÉCURITÉ URBAINE	📍 2 rue Maurice-Ravel	☎ 02 47 34 11 95
RÉSERVATION DES SALLES	Espace Jean Cocteau Grange Doisneau Salle des Griffonnes Salles mairie Salle Saint-Exupéry	☎ 02 47 34 11 80 ✉ contact@monts.fr
BULLETIN D'INFORMA- TION MUNICIPALE (PARUTION TRIMESTRIELLE)	Monts Pour Tous, magazine distribué toutes boîtes, disponible en Mairie et en ligne (monts.fr)	✉ communication@monts.fr
SAISON CULTURELLE	Livret distribué toutes boîtes, disponi- ble en Mairie et en ligne (monts.fr)	☎ 02 47 34 11 71 ✉ culture@monts.fr
ÉCOLE MUNICIPALE DE MUSIQUE	📍 13 rue de la Tête Noire	☎ 07 57 43 25 51 ✉ ecolemusique@monts.fr
CCAS (CENTRE COMMU- NAL D'ACTION SOCIALE)	📍 2 rue Maurice-Ravel	☎ 02 47 34 11 92 ✉ ccas@monts.fr
INSCRIPTION ÉCOLES COMMUNALES	📍 2 rue Maurice-Ravel	☎ 02 47 34 11 80 ✉ scholarite@monts.fr
INSCRIPTION RESTAURA- TION SCOLAIRE	📍 2 rue Maurice-Ravel	☎ 02 47 34 11 53 ✉ restoscolaire@monts.fr
ASSOCIATIONS	📍 2 rue Maurice-Ravel	✉ associations@monts.fr
ÉCOLES COMMUNALES	Groupe scolaire Beaumer 📍 4 rue du Commerce Maternelle Beaumer ☎ 02 47 26 76 36 Élémentaire Pierre et Marie Curie ☎ 02 47 26 70 66 Groupe scolaire Joseph-Daumain Maternelle 📍 13 rue Georges-Bernard ☎ 02 47 26 79 63 Élémentaire 📍 15 rue Georges-Bernard ☎ 02 47 26 71 75	

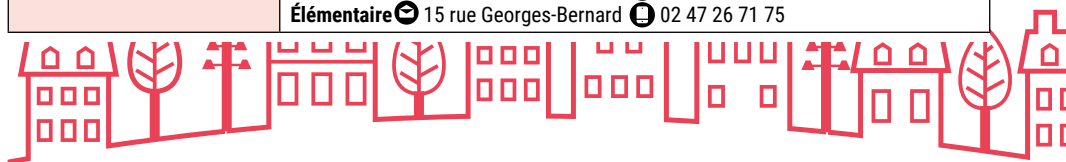

AU QUOTIDIEN

Organismes	Informations	Coordonnées
COLLÈGE VAL DE L'INDRE	📍 15 rue Honoré-de-Balzac	☎ 02 47 26 72 36
COLLECTE DES DÉCHETS	Communauté de Communes Touraine Vallée de l'Indre	☎ 02 47 34 29 00 ✉ contact@tourainevalleedelindre.fr
ACCUEIL ADOS DE 11 À 17 ANS	📍 2 rue du Servolet	☎ 02 47 26 74 37 🌐 famille-tourainevalleedelindre.fr
POINT ORIENTATION PETITE ENFANCE	Pour les parents en recherche d'un mode d'accueil pour leur enfant jusqu'à 4 ans	☎ 02 47 34 29 00 🌐 famille-tourainevalleedelindre.fr
LIEU D'ACCUEIL ENFANTS-PARENTS	Espace dédié à la parentalité et ouvert à tout parent d'enfant âgé jusqu'à 4 ans	☎ 02 47 50 54 22 🌐 famille-tourainevalleedelindre.fr
RELAIS PETITE ENFANCE	📍 20 rue de la Tête Noire	☎ 02 47 26 63 37 🌐 famille-tourainevalleedelindre.fr
ALSH BEAUMER	📍 12 rue des Écoles	☎ 02 47 26 70 98
ALSH DAUMAIN	📍 13 rue Georges Bernard	☎ 02 47 65 73 15
MÉDIATHÈQUE COMMUNAUTAIRE	📍 13 rue de la Tête Noire	☎ 02 47 26 21 11 ✉ mediatheque.monts@tourainevalleedelindre.fr
LA POSTE	Du lundi au vendredi de 9 h à 12 h 30 et de 14 h à 18 h, le samedi de 9 h à 12 h 30	☎ 3631 (service gratuit + prix appel)
LE MARCHÉ	📍 Place de la Rauderie, le samedi matin de 8 h à 12 h 30	☎ 02 47 34 11 95 ✉ securiteurbaine@monts.fr
OFFICE DE TOURISME AZAY CHINON VAL DE LOIRE	📍 Bureaux d'accueil 4 rue du Château 37190 Azay-le-Rideau Esplanade de la grange rouge RD 910 37250 Montbazou	☎ Azay-le-Rideau : 02 47 45 44 40 ☎ Montbazou : 02 47 26 97 87 🌐 azay-chinon-valdeloire.com





**STÉPHANE
POUËSSEL**
EXTENSIONS BOIS
COUVERTURE COUVERTURE

Création de lucarne (avant / après) :



Notre studio P :



Créée en 2002, notre entreprise artisanale est spécialisée dans l'ossature bois, la charpente bois et la couverture. Avec plus de 35 collaborateurs, un bureau d'études et un atelier de production, nous assurons un suivi integral de nos chantiers en neuf comme en rénovation : auprès des particuliers, des bailleurs sociaux, des collectivités ou pour des acteurs privés.

Extension bois :



Terrasse en bois :



TerraceOùS terrasse :



ZAE La Boucardière - 200 rue Francis Perrin - 37290 MCHTIS

Tel. 02 47 53 92 80

www.boucardiere.com

02 47 53 92 81

contact@boucardiere.com

 **Tél. 02 47 65 98 57**

3 rue du Viaduc
37260 MONTS
garageviaduc37@outlook.fr

**RÉPARATION AUTOMOBILE
TOUTES MARQUES**

Vente véhicules

NEUF et **OCCASION**



Topaze
immobilier
Pour une transaction équitable

Depuis plus de 20 ans à votre service...

Ventes* / Achats
*Estimation OFFERTE

Tél. : 02 47 38 00 00 - www.topaze-immobilier.com
77, rue du Val de l'Indre 37260 MONTS

Monts Plombier

Plomberie Chauffage Dépannage Climatisation
**Création & Rénovation
de Salles de Bain**

Denis HANGARD 06 33 61 98 19
02 47 34 95 04 denis.hangard@monts-plombier.fr

EUROL MONTS PLOMBIER
3 Rue de la Collinière - 37260 MONTS
SIRET 532 351 616 00018



**PHARMACIE
DE BEAUMER**

Solène BIZON

Ouvert de 9 h à 12 h 30 et de 14 h 30 à 19 h
Lundi ouverture à 10 h
Samedi matin de 9 h à 12 h 30
Fermeture samedi après-midi

92 rue du Val-de-l'Indre - 37260 MONTS
Tél. 02 47 26 71 26 - teletrans.beaumer@gmail.com



**PHARMACIE
DU VAL DE L'INDRE**

Horaires :
Lundi au vendredi de 9 h à 12 h 30 et de 14 h à 19 h 30
Samedi 9 h à 12 h 30

1 rue du Commerce
37260 MONTS - **Tél. 02 47 26 72 40**



PRÉSENCE
graphique

Votre Imprimerie
Grand Format depuis 1994

- Enseignes
- Affiches
- Panneaux Publicitaires
- Stickers de Vitrine
- Banderoles
- Drapeaux Publicitaires
- Kakemono
- Stickers de Sol

02 47 34 25 77 presence-graphique.fr
2, rue de la pinsonnière - 37260 Monts
jean-pascal.lbrunynoghe@presence-graphique.fr



ÉLECTRICITÉ GÉNÉRALE

Rénovation électrique,
remplacement de tableau
électrique, installation et
remplacement de chauffage
électrique, motorisation de
portail, alarme, vidéophone,
VMC

 Certification de borne de
recharge électrique IRVE
Certification RGE VMC



Jérôme FOUCHER
06 75 55 42 71

21 rue des écoles
37260 Monts
jf-elec@orange.fr

MULTIPEINTURE



Peinture Intérieure Revêtement sols & murs Ravalement de façade Peinture Extérieure

02 47 26 73 03
179 rue Lavoisier - MONTS
www.multipainteure.com