Commune de

CAMPÉNÉAC

Département du Morbihan

Plan Local d'Urbanisme

N° 5. Plan de zonage - Planche nord



Échelle : 1/ 5 000

PLU approuvé le 21 novembre 2024
Modification simplifiée n°1 approuvée le 1er juillet 2025

L'Atelier d'Ys
36 rue du Trèfle
35520 La Mézière
02.99.66.67.81

100 0 100 200 300 400 500 m

LÉGENDE

INFORMATIONS DIVERSES
- Limite communale
- Atlas des Zones Inondables
- Atlas des Plus Hautes Eaux Connues
- Plan d'eau
- Cours d'eau

PRESCRIPTIONS DIVERSES
- Orientation d'aménagement et de programmation (OAP)
- Centralité commerciale (L.151-16 du CU)
- Zone de nuisances sonores de 250 mètres

Marges de recul depuis l'axe de la voie
- Marges de recul sur routes départementales
- Marge de recul RN24 (L. 111-6 et suivants du CU)

SECTEURS DE RISQUES OU DE POLLUTIONS
- Secteur d'information sur les Sols

DISPOSITIONS RELATIVES AUX ESPACES NATURELS ET AU PATRIMOINE

Protection environnementale
- Espace boisé classé (L.113-1 du CU) - Boisement
- Espace boisé classé (L.113-1 du CU) - Arbre remarquable
- Élément de paysage (L.151-23 du CU) - Haie
- Zone humide - Inventaire 2004 - SAGE Vilaine

Protection architecturale
- Bâtiment pouvant faire l'objet d'un changement de destination (L.151-11 du CU)
- Élément de paysage (L.151-19 du CU) - Bâti

SERVITUDES PARTICULIÈRES
- Préservation des commerces (L.151-16 du CU)
- Liaison douce à conserver, à modifier ou à créer (L.151-38 du CU)
- Secteurs où l'implantation de nouvelles éoliennes est interdite (L.151-42-I du CU)
- Zone de présomption de prescriptions archéologiques
- Emplacement réservé (L.151-41 du CU)

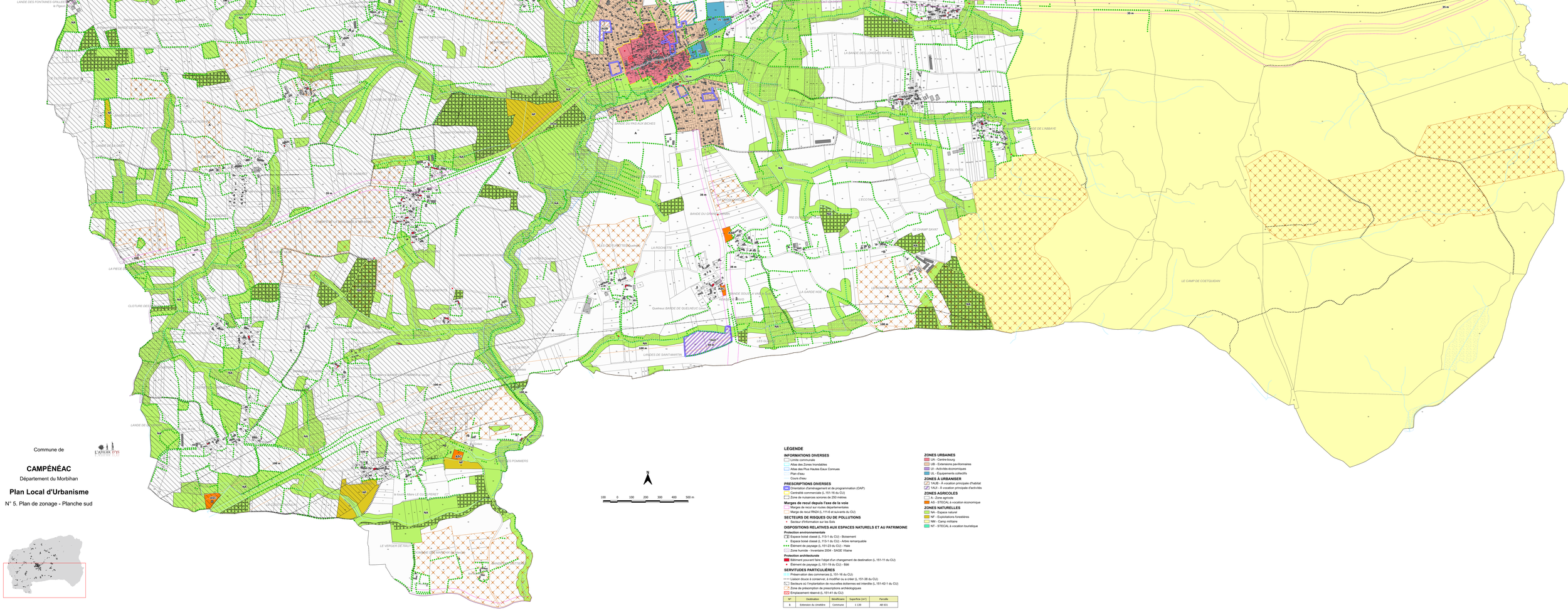
N°	Destination	Bénéficiaire	Superficie (m²)	Parcelle
1	Extension du cimetière	Commune	1 130	AB 631

ZONES URBAINES
- UA - Centre-bourg
- UB - Extensions pavillonnaires
- UI - Activités économiques
- UL - Équipements collectifs

ZONES À URBANISER
- 1AUB - À vocation principale d'habitat
- 1AUI - À vocation principale d'activités

ZONES AGRICOLES
- A - Zone agricole
- AS - STECAL à vocation économique

ZONES NATURELLES
- NA - Espace naturel
- NF - Exploitations forestières
- NM - Camp militaire
- NT - STECAL à vocation touristique


LANDE DES FONTAINES GRILLES
le Pigeon
LA PIECE DE LA FONTAINE
CLOTURE DES FONTAINES
LANDE DE LA FONTAINE
LA PIECE DE LA FONTAINE
LA PIECE DE LA FONTAINE
LA PIEC

Commune de

CAMPÉNÉAC

Département du Morbihan

Plan Local d'Urbanisme

N° 5. Plan de zonage - Bourg



LÉGENDE

INFORMATIONS DIVERSES
- Limite communale
- Atlas des Zones Inondables
- Atlas des Plus Hautes Eaux Connues
- Plan d'eau
- Cours d'eau

PRESCRIPTIONS DIVERSES
- Orientation d'aménagement et de programmation (OAP)
- Centralité commerciale (L.151-16 du CU)
- Zone de nuisances sonores de 250 mètres

Marges de recul depuis l'axe de la voie
- Marges de recul sur routes départementales
- Marge de recul RN24 (L.111-6 et suivants du CU)

SECTEURS DE RISQUES OU DE POLLUTIONS
- Secteur d'Information sur les Sols

DISPOSITIONS RELATIVES AUX ESPACES NATURELS ET AU PATRIMOINE

Protection environnementale
- Espace boisé classé (L.113-1 du CU) - Boisement
- Espace boisé classé (L.113-1 du CU) - Arbre remarquable
- Élément de paysage (L.151-23 du CU) - Haie
- Zone humide - Inventaire 2004 - SAGE Vilaine

Protection architecturale
- Bâtiment pouvant faire l'objet d'un changement de destination (L.151-11 du CU)
- Élément de paysage (L.151-19 du CU) - Bâti

SERVITUDES PARTICULIÈRES
- Préservation des commerces (L.151-16 du CU)
- Liaison douce à conserver, à modifier ou a créer (L.151-38 du CU)
- Secteurs où l'implantation de nouvelles éoliennes est interdite (L.151-42-1 du CU)
- Zone de présomption de prescriptions archéologiques
- Emplacement réservé (L.151-41 du CU)

ZONES URBAINES
- UA - Centre-bourg
- UB - Extensions pavillonnaires
- UI - Activités économiques
- UL - Équipements collectifs

ZONES À URBANISER
- 1AUB - À vocation principale d'habitat
- 1AUI - À vocation principale d'activités

ZONES AGRICOLES
- A - Zone agricole
- AS - STECAL à vocation économique

ZONES NATURELLES
- NA - Espace naturel
- NF - Exploitations forestières
- NM - Camp militaire
- NT - STECAL à vocation touristique

N°	Destination	Bénéficiaire	Superficie (m²)	Parcelle
1	Extension du cimetière	Commune	1 130	AB 631

N

40 0 40 80 120 160 200 m

Échelle : 1/ 5 000

PLU approuvé le 21 novembre 2024
Modification simplifiée n°1 approuvée le 1er juillet 2025

L'Atelier d'Ys
36 rue du Trèfle
35520 La Mézière
02.99.66.67.81