# FÉVRIER

PAR BEE'MOBILE

## CULTUR'ADOS

**Mercredi 4 Février**
*Châtillon-sur-Loire, 14h - 18h*

La Journée Mondiale des intelligences animales
Bénévolat à la ferme pédagogique de la closerie des Roses de Saint-Firmin-Sur-Loire

Jeux de sociétés
**Ludo'Mobile**

**Samedi 7 Février**
*Cernoy-en-Berry, 14H - 18H*

*Journée mondiale pour un internet plus sur*
Le cyberharcèlement ? On en parle !

Goûté partagé mais **ATTENTION ! Il doit être équilibré !**

Quizz alimentation

**Mercredi 11 février**
*Bonny-sur-Loire, 14h - 18h*

Journée internationale des femmes et des filles de science
Expérience scientifique

Activité élocution

**Lundi 16 au Vendredi 20 Février**
*Ouzouër-sur-Trézée, 9h - 18h*
Vacances d'hiver

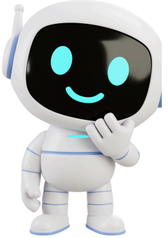

## HABITANT.E.S

*Que faire ce mois-ci ?*

**Mercredi 04 février**

Centre Socio-Culturel, Châtillon-sur-Loire, 14h - 18h
**Ludo'Mobile**

**Samedi 07 février**

*Centre socio-culturel, Châtillon-sur-Loire 14h*
Jeux d'BOULE

**Samedi 14 février au samedi 07 mars**
*Espace culturel Mairie, 47 rue Franche, Châtillon-sur-Loire 14h-18h*
Du mardi au samedi de 10h à 12h et de 14h à 17h, entrée libre, exposition "La Loire, une aventure géologique & tourbillon de couleurs peinture de Charlette Meuniers

## INFORMATIONS

**Contact :**
06 67 41 03 74
evsitinerant@laligue45.fr

EVS Itinérant - Berry Loire Puisaye
evsligue45

"Ramassage" possible en minibus pour les jeunes ne pouvant pas se déplacer. Pensez à nous prévenir 24h à l'avance au **07 57 40 10 28**.

FÉDÉRATION LOIRET la ligue de l'enseignement — RÉGION CENTRE VAL DE LOIRE — ICI LA CITOYENNETÉ — COMMUNAUTÉ DE COMMUNES BERRY LOIRE PUISAYE — ALLOCATIONS FAMILIALES Caf — msa santé famille retraite services — Fondation d'entreprise CAISSE D'EPARGNE Loire-Centre — Guid'Asso Réseau national d'appui