

26

JANVIER À JUILLET

Expositions
Concerts
Festivals
Arts de rue
Arts plastiques
Théâtre
Cinéma

SAISON *culturelle*



COMMUNAUTÉ DE COMMUNES
BERRY LOIRE PUISAYE



Le PACT, un dispositif culturel régional de proximité

Depuis près de 15 ans, la Région Centre-Val de Loire soutient la culture grâce au PACT. L'objectif est d'aider les collectivités à proposer, en coopération avec les artistes, associations, habitantes et habitants, des programmations artistiques variées, accessibles tout au long de la saison.

Le PACT s'ouvre à tous les domaines et à tous types de programmation : expositions, spectacles, résidences d'artistes, projets d'éducation artistique et culturelle ou encore découverte du patrimoine.

En soutenant ces actions, la Région souhaite renforcer le lien social et permettre à toutes et tous de découvrir, de s'impliquer et de contribuer à la richesse culturelle locale.



CENTRE-VALDELOIRE.FR

“
En Centre-Val de Loire, le PACT accompagne chaque année près de :
2300 ÉVÈNEMENTS dont plus de **1300 SPECTACLES** et **160 FESTIVALS** ”



PACT
PROJET ARTISTIQUE ET CULTUREL DE TERRITOIRE



Qu'est-ce-que le PASS' CULTURE ?

Le pass Culture est une plateforme qui prend la forme d'une application et d'une web-application grâce à laquelle les jeunes âgés de 15 à 18 ans découvrent et réservent des propositions culturelles diversifiées autour d'eux.

Depuis le mois de janvier 2022 les jeunes de 15, 16 et 17 ans sont éligibles au pass Culture.

Plusieurs manifestations sur notre territoire sont éligibles à ce pass, guette le logo et renseigne-toi sur : www.yeps.fr

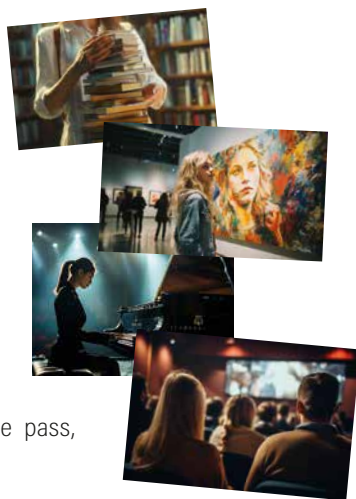

EDITO

Chers habitants, chers amis de la culture,

La saison culturelle 2026 offrira une nouvelle fois l'occasion de mettre en lumière les talents des artistes locaux, qui déploient tout au long de l'année des spectacles exigeants et créatifs. À travers cette programmation, nous affirmons notre volonté de favoriser l'accès de toutes et tous à la culture, en renforçant les propositions de proximité et en poursuivant une dynamique d'itinérance au bénéfice de l'ensemble des communes du territoire.

Au fil des pages, vous découvrirez une saison haute en couleurs, placée sous le signe du partage et ouverte à toutes les générations. Ici, la culture rime avec plaisir, découverte et convivialité ; elle est pensée comme un bien commun, accessible à tous les âges, à toutes les envies et à tous les budgets. Théâtre, musique, humour, cinéma, danse, magie... cette saison 2026 respire la diversité culturelle et invite chacun à trouver son chemin artistique. Le développement culturel de notre territoire constitue un enjeu essentiel. Pour réduire les déséquilibres territoriaux, l'accès à la culture demeure un levier majeur de cohésion sociale. C'est pourquoi nous poursuivons activement notre politique de médiation artistique et culturelle en direction du jeune public. Des projets ambitieux sont proposés à l'ensemble des établissements scolaires — écoles comme collèges — afin d'encourager l'ouverture culturelle, l'une des priorités de la communauté de communes. Des spectacles tels que OP. RA ou Concert de Poche, financés par la communauté de communes, sont notamment dédiés aux enfants et aux adolescents.

Vous trouverez également dans cette brochure un panorama des événements culturels organisés au sein de vos communes, reflet de la vitalité artistique de notre territoire.

Enfin, l'ouverture de la Micro-Folie Berry Loire Puisaye Briare, financée par la Communauté de Communes, constitue un nouvel espace privilégié d'accès à la culture. Ce lieu permet à chacun de découvrir, à son rythme, des œuvres issues des musées de France et du monde, ainsi que des contenus culturels au sens large : ballets, monuments, lieux emblématiques, objets patrimoniaux...

Nous vous souhaitons à toutes et à tous une très belle saison culturelle, riche de découvertes, d'émotions et de rencontres.



Michel Lechauve
*Président de la communauté
de communes Berry Loire Puisaye*



Nathalie Dony
*Présidente des commissions
culture et finances*

SAISON culturelle

Janvier à Juillet 2026

JANVIER

10 janvier au 07 février	EXPOSITION Les frères Joneau	PAGE 12
10	CONCERT Berlioz, fragments de mémoire	PAGE 13
16 janvier au 18 janvier	THÉÂTRE La chanteuse et le philosophe	PAGE 14
17 janvier au 14 mars	EXPOSITION Le verre dans tous ses états	PAGE 15
18	CONCERT Concert du nouvel an	PAGE 16

FÉVRIER

07 08	THÉÂTRE France fiction	PAGE 17
14 février au 07 mars	EXPOSITION La Loire, une aventure géologique	PAGE 18
15	THÉÂTRE Rien ne va plus	PAGE 19
21 28	THÉÂTRE Théâtre du Mille Clubs	PAGE 20
23 février au 27 février	STAGE THÉÂTRE ENFANTS Théâtre de l'Escabeau	PAGE 21

MARS

07 08	THÉÂTRE Prière aux vivants	PAGE 22
08	CONCERT Concert des chorales	PAGE 23
08	CONCERT Journée de la femme	PAGE 24
12	CONCERT Quintette Syntonia	PAGE 25

MARS (suite)

14	THÉÂTRE Colocation intergénérationnelle	PAGE 26
14 mars au 11 avril	EXPOSITION 50 ^{ème} exposition de Printemps	PAGE 27
15	THÉÂTRE Wifi or not wifi	PAGE 28
27	SOIRÉE HISTOIRE Rétrospective faits et évènements de guerre	PAGE 29
28	CONCERT Caroline Ferry	PAGE 30
28 mars au 13 juin	EXPOSITION Briques en folie	PAGE 31

AVRIL

04 05	THÉÂTRE Les contes olfactifs	PAGE 32
11	CONCERT Ecole de musique de Briare	PAGE 33
11	CONCERT Chanson française festive	PAGE 34
13 avril au 17 avril	STAGE THÉÂTRE ENFANTS Théâtre de l'Escabeau	PAGE 35
18	BAL TRAD 7 ^{ème} bal Trad'	PAGE 36
25 avril au 22 mai	EXPOSITION Huiles, pastels et sculptures sur métal	PAGE 37

MAI

03	SPECTACLE Climax	PAGE 38
09	NATURE TERROIR Sculptures sonores, fête des plants et plantes	PAGE 39
09	CONCERT Chorale la Clef des chants	PAGE 40
14 mai au 16 mai	FESTIVAL 10 ^{ème} festival des planches fêlées	PAGE 41
23	CULTURE Nuit des musées	PAGE 42
23 24	THÉÂTRE Le fleuve ambulante	PAGE 43
29	SPECTACLE OP.RA	PAGE 44

JUIN

03 juin au 07 juin	EXPOSITION L'énergie à plein	PAGE 45
06	SPECTACLE Au coin d'la ruche	PAGE 46
06	CONCERT Musiques de films du VLAD	PAGE 47
07	CONCERT Antoine Giovacchini	PAGE 48
20 juin au 30 juillet	EXPOSITION Exposition artistique d'été	PAGE 49
27	ANIMATION 30 ans du musée des 2 marines et du Pont-Canal	PAGE 50
27 juin au 05 septembre	EXPOSITION Le miel et les abeilles	PAGE 51
27	CONCERT Harmonie de Briare	PAGE 52
27	CONCERT Union musicale de Châtillon	PAGE 53

JUILLET

04 juillet au 1 ^{er} août	EXPOSITION Salon d'été Artéria «Transparences»	PAGE 54
06 juillet au 10 juillet	STAGE THÉÂTRE ENFANTS Théâtre de l'Escabeau	PAGE 55
07 juillet au 29 août	NATURE TERROIR Productions locales	PAGE 56
11	STAGE CHANT LYRIQUE Concert	PAGE 57
12	CONCERT Concert d'été château de la Bussière	PAGE 58
18 juillet au 23 juillet	FESTIVAL INTERCOMMUNAL Autrement Classique	PAGE 59
24	CINÉMA Les Mills	PAGE 60
25	CONCERT Cuarto cafe con pan	PAGE 61
26	NATURE TERROIR 70 ^{ème} Foire aux vins	PAGE 62
31 juillet au 02 août	CINÉMA Festival les Mills	PAGE 63

ET AUSSI...



PACT et Pass'Culture

PAGE 2

Balades

PAGE 8



Micro-Folies

PAGE 10

Toute l'année

PAGE 64

- Théâtre de l'Escabeau
- La petite galerie
- Artéria
- Arts et Loisirs bellocéens
- Bien aller briarais

Équipements et Partenaires

PAGE 70

- Cinémobile
- Séances Briare Ciné Club
- Bibliothèques
- Fanfares, chorales et harmonies
- Musées
- Châteaux
- Espaces culturels
- Galeries

AVERTISSEMENT

La programmation pouvant évoluer en cours de semestre, nous ne pouvons garantir la tenue des événements, leur report, les conditions d'accès.

Merci de votre compréhension et de ne pas en tenir rigueur aux organisateurs.

balades

dimanche

31

MAI

Châtillon-sur-Loire

Balade contée

Comme chaque année, l'association des « Locaux s'motivent » vous propose à Châtillon-sur-Loire une balade ponctuée d'histoires, de musique et de moments partagés. Accessible à tous, cette promenade vous permettra d'explorer une manière originale le patrimoine local tout en vous laissant porter par la magie des contes.

Les bénévoles vous proposeront de conclure cette douce parenthèse avec quelques gourmandises faites maison.

Tarif : 4 € - Tarif réduit 2 €

Gratuit moins de 12 ans

RENDEZ-VOUS

Espace Gitton - 9h

3h

Renseignements : Les Locaux s'motivent : 06 79 80 27 23



vendredi

17

JUILLET

Châtillon-sur-Loire

*Balade semi-nocturne
à la découverte de l'Éthelin*

Les balades semi-nocturnes à Châtillon sont toujours plus que de simples balades. Elles sont commentées, animées, à thème.

Cette année, dans le cadre de la renaturation du lit de l'Éthelin, la balade sera guidée au fil des lavoirs sur les rives de cette rivière à redécouvrir.

Un pot sera offert à l'issue de la balade afin de prolonger la soirée.

Tarif : 2 € - Pour les 6 - 12 ans 1 €

Gratuit moins de 6 ans

RENDEZ-VOUS

Place du Champ de foire - 19h

2h

Renseignements : 02 38 31 99 66



vendredi
17
JUILLET

Bonny-sur-Loire

*Promenade culturelle et gustative
autour des vignes et vigneronns de Bonny*

Promenade commentée par la SERBHAG, association historique, et par des vigneronns intervenant sur la Commune de Bonny avec pauses gourmandes autour d'apéritif, charcuteries, fromages de chèvre, beurrée et desserts faits maison !

Le tout accompagné des vins des coteaux du giennois !

Parcours de 5 km

Tarif 6 € - Moins de 10 ans 4 €

Gratuit moins de 6 ans

Achat d'un verre possible pour 2,50 €

ou d'un verre avec porte-verre pour 3 €

RENDEZ-VOUS } La Gombarderie - 18h30

Renseignements : 06 61 79 73 64



vendredi
31
JUILLET

Beaulieu-sur-Loire

Balade gourmande

A l'occasion du 5ème anniversaire de la Maison du Terroir et d'Animations, une balade gourmande est proposée avec la participation des Randonneurs Ligériens.

Les participants pourront goûter les productions locales et réaliser leur repas.

Sur inscription auprès de la Maison du Terroir et d'Animations

RENDEZ-VOUS } Salle des fêtes - 18h

Tarif inconnu à l'heure où nous imprimons
Renseignements : 06 73 36 06 60





Le programme Micro-Folie est un dispositif de politique culturelle porté par le Ministère de la Culture et coordonné par la Villette en lien avec 12 institutions dont notamment, le Centre Pompidou, le Château de Versailles, la Cité de la Musique – Philharmonie de Paris, le Festival d'Avignon...

Les objectifs principaux des micro-folies sont la démocratisation de l'accès à la culture et l'utilisation des technologies numériques pour rapprocher les œuvres d'art du public.

Ce dispositif est financé par la Communauté de communes Berry Loire Puisaye et la Ville de Briare.

dimanche

11

JANVIER

15h00

BRIARE

Château de Trousse-Barrière

CONTACT

Tél. 06 74 96 68 68

Conférence

Conférence Micro-Folie : Qui a peur des monstres ?

Notre médiateur Micro-Folie vous propose, dans le cadre du cycle « Nuit de (Micro) Folie » et son exposition Nuit créé par le Muséum National d'Histoire naturelle, de revisiter le thème du monstre dans l'Art lors de sa conférence interactive « Qui a peur des monstres ? »

samedi 17
JANVIER
&
samedi 14
FÉVRIER

15h00 à 16h00

BRIARE

Château de Trousse-Barrière

CONTACT

Tél. 06 74 96 68 68



Ateliers artistiques

Atelier peinture « Peindre une galaxie »

Participez à une session de peinture collective assurée par Mike Art (www.mike-arts.com).

Réservation obligatoire (8 places, ateliers payants)

Prévoir un tablier ou vêtements salissables.

Micro-Folie

samedi

24
JANVIER

20h00 à 22h00

BRIARE

Château de Trousse-Barrière

CONTACT

Tél. 06 74 96 68 68

*Culture***10ème**

Nuit de la lecture

A l'occasion de cet événement national, créé par le Ministère de la Culture, vivez un moment noctambule inédit avec un bon chocolat chaud !
(programmation en cours)



dimanche

1er
FÉVRIER
Initiation à l'astronomie

15h00

samedi

21
FÉVRIER
Nuit d'observation des étoiles

18h45

dimanche

1er
MARS
La pollution lumineuse

15h00

BRIARE

Château de Trousse-Barrière

CONTACT

Tél. 06 74 96 68 68

Culture

Initiation à l'astronomie

Dans le cadre du cycle « Nuit de (Micro) Folie » et son exposition Nuit créé par le Muséum National d'Histoire naturelle, l'Astro Club d'Ouzouer-sur-Loire interviendra au château de Trousse-Barrière.

Samedi 21 février :

Grâce à l'Astro Club d'Ouzouer-sur-Loire, venez observer le ciel étoilé de Briare. En situation réelle et avec l'accompagnement de spécialistes, initiez-vous à l'observation du ciel nocturne sur le terrain.

Animation en extérieur, maintien selon la météo.

Prévoir des vêtements chauds.



exposition



DU
samedi **10**
JANVIER

AU
samedi **07**
FÉVRIER

Exposition peintures et sculptures **Les frères Joneau, artistes châillonnais accomplis**

Cette première exposition à l'espace culturel est consacrée à deux frères châillonnais, Claude et Christophe Joneau. L'un peint et fonde des métaux, l'autre sculpte la pierre.

Leur devise : « Posséder des œuvres d'art est un luxe, que tu ne peux t'offrir, alors fais-le toi-même ! ».

C'est là l'irrésistible besoin de créer, en autodidacte, sa propre collection.

L'année débute donc avec une belle exposition à découvrir absolument.

CHÂTILLON-SUR-LOIRE
Espace culturel Mairie
47 rue Franche

Entrée libre

CONTACT
Espace culturel
Tél. 02 38 31 99 66

Ouverture et horaires pendant toute la durée de l'exposition :
Du mardi au samedi de 10h à 12h et de 14h à 17h

Organisation | Espace culturel Mairie

Avec :
Karine Deshayes,
 mezzo-soprano
Sabine Toutain,
 alto
Dominique Plancade,
 piano
Jean Manificier,
 récitant



samedi
10
 JANVIER

20h00

BRIARE

Centre Socio-Culturel
 Auditorium Jean Poulain

Tarif : 18 €

Tarif réduit : 12 €

Enfants : 8 €

Gratuit : élèves écoles de musique

CONTACT

Jean Manificier
 Tél. 06 76 39 63 82

Concert musique classique
Berlioz,
fragments de mémoire

« On a imprimé, et on imprime encore de temps en temps à mon sujet des notices biographiques si pleines d'inexactitudes et d'erreurs, que l'idée m'est enfin venue d'écrire moi-même ce qui, dans ma vie laborieuse et agitée, me paraît susceptible de quelque intérêt pour les amis de l'art ». Hector Berlioz

C'est dans cette optique qu'est né ce concert lecture agrémenté d'extraits de l'œuvre de Berlioz. Trois artistes d'exception dans ce que le XIX siècle romantique a produit de meilleur.

COMMUNAUTÉ DE COMMUNES
BERRY LOIRE PUISAYE



Avec le soutien financier
 de la communauté de communes
 Berry Loire Puisaye



Organisation | Autrement Classique

théâtre

De & avec :
Astrid Fournier-Laroque
 (chant et jeu)
Stéphane Godefroy
 (mise en scène et jeu)



Théâtre de l'Escabeau
pépinière théâtrale



©Titouan Merle

Théâtre.
Spectacle lu, joué, chanté, et presque dansé !
La chanteuse et le philosophe

Comme convenu, vous êtes installés pour assister au récital de la chanteuse. Comme convenu, elle entre sur scène. Comme convenu, elle commence à chanter.

Comme convenu... Ah! Non... Elle est interrompue par un drôle d'olibrius, poudré, perruqué, accoutré à la mode du 17^{ème} siècle.

"Je me présente, François Poullain de la Barre, philosophe et disciple de Descartes." Pas comme convenu (ou peut-être que si finalement), la chanteuse et le philosophe échangent avec le public, en pensées et en musiques, au sujet de l'égalité entre les sexes.

Frappant (ou visionnaire ?) qu'un philosophe du 17^{ème} siècle se soit confronté à ce sujet de manière si moderne. Frappant (ou inquiétant ?) que bon nombre de ces questions soulevées il y a plus de trois siècles restent encore d'actualité...

Production Escabeau Cie Pro

Coproduction Tempo - Spectacles vivants musicaux

DU
vendredi **16**
JANVIER

AU
dimanche **18**
JANVIER

20h30

(vendredi et samedi)

16h00 (dimanche)

BRIARE

Théâtre de l'Escabeau
Rivotte

Plein tarif : 15 €

11 € (demandeurs d'emploi,
intermittents,

groupes de 10 étudiants)

8 € (moins de 12 ans)

CONTACT

Théâtre de l'Escabeau

Tél. 06 69 99 02 14

reservation@theatre-escabeau.com



Plus d'informations sur : <http://www.theatre-escabeau.com>

Organisation | L'Escabeau-pépinière théâtrale/ Cie Pro

exposition

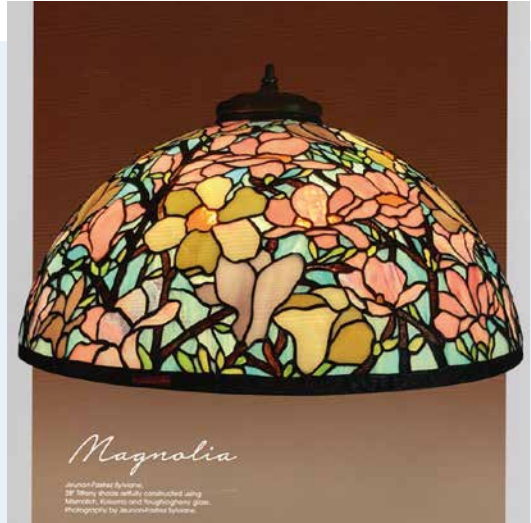
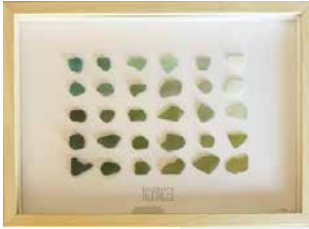

Exposition

Le verre dans tous ses états

Sylvianne et Jacky Jeunon : «En 2019, nous avons découvert l'association Formes et Couleurs à Cosne-sur-loire. M. Gérard Fritz nous y a appris les bases du vitrail au plomb, puis le vitrail Tiffany, la soudure à l'étain, la peinture sur verre, le fusing et le thermoformage. L'ASGLA basée aux Etats-Unis, a retenu notre lampe Magnolias sur son calendrier annuel pour le mois d'avril 2024, diffusé dans 185 pays (la plus grande lampe de L.C. Tiffany - 71 cm de diamètre).»

La perle du cœur : « Un atelier où la magie du verre réunit Patrick, Stéphanie et Christine POUPAT, des créateurs passionnés : perles en verre de Murano (travaillé à la flamme), bijoux et objets de décoration ».

Laurence Maurand : « L'utilisation des verres polis par la mer s'est faite suite à de belles balades sur les côtes atlantiques. C'est bien souvent la forme ainsi que la couleur du morceau de verre (jamais modifié) qui inspire le tableau ! »

Du mardi au vendredi de 9h à 12h et de 14h à 18h.

Le samedi : de 9h à 12h et de 15h à 18h

Fermé les dimanche, lundi, jours fériés et samedi après-midi hors exposition.

DU
samedi **17**
JANVIER

AU
samedi **14**
MARS

BONNY-SUR-LOIRE
Maison de Pays

Entrée libre

CONTACT

Martine Lecugy
Tél. 02 38 31 57 71

Organisation | Maison de pays Bonny-sur-Loire

concert



dimanche
18
JANVIER

14h30

CHÂTILLON-SUR-LOIRE
Église Saint-Maurice

Gratuit

Concert **Concert du Nouvel An**

En se réunissant pour le concert du Nouvel An, la Chorale la Clef des Chants et l'Union Musicale de Châtillon-sur-Loire nous offrent un beau moment de partage et de célébration musicale. L'évènement, qui a lieu en l'église Saint-Maurice, est toujours très attendu.

Une belle manière de commencer l'année, sous le signe de l'union et de la culture grâce au talent de ces deux formations.

CONTACT
Martine Coutant
Tél. 06 84 51 25 49



Organisation | La clef des chants

Avec :
Léa Darmon--Raphoz,
Grégoire de Chavanes,
Nicolas Robinet
 Cie Les Unes et les Autres
 Texte : **Nicolas Robinet**
 Mise en scène : **Tudual Gallic**



Théâtre de l'Escabeau
 pépinière théâtrale



samedi **07**
 FÉVRIER
 &
 dimanche **08**
 FÉVRIER

20h30 (samedi)
 16h00 (dimanche)

BRIARE

Théâtre de l'Escabeau
 Rivotte

Plein tarif : 15 €
 11 € (demandeurs d'emploi,
 intermittents,
 groupes de 10 étudiants)
 8 € (moins de 12 ans)

CONTACT

Théâtre de l'Escabeau
 Tél. 06 69 99 02 14
 reservation@theatre-escabeau.com



©Zoé Garance

Théâtre, conte politique **France Fiction**

Et si les grèves ne s'étaient pas arrêtées en 68 ?

Dans France-Fiction on rallume la mèche de la révolution manquée pour en finir avec le vieux monde... plus tôt que prévu ! Trois comédien·nes doivent jouer une pièce documentaire sur les grandes grèves de mai 1968. Mais déçu·es par la défaite du mouvement, ils et elles décident finalement de ré-écrire l'histoire en direct. C'est la naissance d'une « uchronie », une histoire alternative punk et déjantée où les années 60/70 deviennent une véritable bascule sociale, écologique et féministe dans l'Histoire de France.

France-Fiction, c'est une fable drolatique, un conte politique pour rire et rêver ensemble à des lendemains qui chantent.

A partir de 12 ans



Plus d'informations sur : <http://www.theatre-escabeau.com>

Organisation | L'Escabeau-pépinière théâtrale/ Cie Pro

exposition



Exposition La Loire, une aventure géologique & Tourbillons de couleurs, peintures de Charlette Meunier

Charlette Meunier, artiste peintre et sculptrice nous présente une soixantaine de ses sculptures et peintures à l'huile, des œuvres figuratives et abstraites, pleines de couleurs.

Parallèlement un parcours sur l'histoire géologique de la Loire est proposé. Il y a 60 millions d'années, les mers qui recouvraient notre sol se retirent. De puissants cours d'eau venant du Massif Central s'écoulent vers le Nord. Au fil de nombreux bouleversements géologiques durant des millions d'années, la Loire s'installe sur son tracé actuel.

Comment s'est-elle formée au cours des ères géologiques et des siècles ? Comment l'homme, en construisant des digues et en exploitant le fleuve, en a modifié le profil ?

Voici l'objet de cette exposition qui saura apporter des réponses à toutes ces questions.

DU
samedi **14**
FÉVRIER

AU
samedi **07**
MARS

CHÂTILLON-SUR-LOIRE

Espace culturel Mairie
47 rue Franche

Entrée libre

CONTACT

Espace culturel
Tél. 02 38 31 99 66

Du mardi au samedi de 10h à 12h et de 14h à 17h

Organisation | Espace culturel Mairie



dimanche
15
FÉVRIER

14h30

CHÂTILLON-SUR-LOIRE
Centre Socio-Culturel

Participation
libre

CONTACT
Sylvain Baude-Camous
Tél. 07 86 04 72 12

Théâtre

« Rien ne va plus » de Francis Joffo

Tout va bien depuis qu'Alain et sa sœur Dominique ont récupéré l'appartement de leurs parents, tout va bien puisqu'ils s'entendent à merveille et racontent à leurs conquêtes respectives qu'ils sont mari et femme et qu'ils ne peuvent pas divorcer.

Tout va moins bien depuis qu'Alain, persuadé d'avoir rencontré la femme de sa vie, lui a avoué la vérité...

Autres dates sur le territoire à noter :

28 mars Bonny-sur-Loire Salle des fêtes 20h30

04 avril Briare Auditorium Jean Poulain 20h

05 avril Briare Auditorium Jean Poulain 16h

11 avril La Bussière Salle polyvalente 18h



Organisation | Le Strapontin



Samedi **21**
FÉVRIER
&
Samedi **28**
FÉVRIER

20h30

BONNY-SUR-LOIRE
Salle polyvalente

Tarif : 8 €
4 € pour les 12-18 ans
Gratuit (- de 12 ans)

CONTACT
Roger Gaboret
Tél. 06 85 93 53 16

Saynète et comédie **Théâtre du Mille Clubs**

«LA JUPE À JULES»

Saynète de Thierry François.

«ET SURTOUT POUR LE PIRE»

Comédie en deux actes de Viviane Tardivel.

Situation rocambolesque dans le bureau de madame le juge, Gabrielle Laloit, où les couples Le Pain, Fanny et Paulin, et Le Pin, Rose et Marius, ont rendez-vous pour le prononcé de leurs divorces.

Suite à la convocation par Axelle, l'assistante de la juge, ils se retrouvent tous les quatre ensemble. Et c'est ce jour-là également qu'intervient Jo, plombier, pour réparer une importante fuite d'eau dans la salle d'attente...

Madame le juge, perturbée par l'hospitalisation d'une proche, aura bien du mal à se sortir de cet imbroglio.

Autres dates :

Dimanche 22 février & Dimanche 1^{er} mars à 15h



Organisation | Mille Clubs bonnychon

stage théâtre enfants



Théâtre de l'Escabeau
pépinière théâtrale



Escabeau
pépinière théâtrale



©Pierre Bosset

DU
lundi **23**
FÉVRIER

AU
vendredi **27**
FÉVRIER

De 9h30 à 12h30

BRIARE

Théâtre de l'Escabeau
Rivotte

70 € stage
+ 10 € adhésion

CONTACT

Théâtre de l'Escabeau
Tél. 06 69 99 02 14
reservation@theatre-escabeau.com

Enfants et ados de 7 à 14 ans

Stage théâtre enfants

À l'Escabeau, on joue la comédie, on fait du théâtre, mais on partage aussi son savoir, on transmet sa bonne humeur et on apprend à laisser aller ses émotions.

Sur le temps des vacances scolaires, des stages sont proposés aux enfants et ados de 7 à 14 ans.

Des moments privilégiés où les jeunes découvrent la pratique du théâtre avec des intervenant.e.s issu.e.s de tous horizons, de compagnies locales ou plus lointaines.

Une restitution où sont convié.e.s les proches des comédien.ne.s en herbe a lieu le dernier jour du stage.

Plus d'informations sur le site : <http://www.theatre-escabeau.com>
ou page facebook «Théâtre de l'Escabeau pépinière théâtrale»

Organisation | L'Escabeau-pépinière théâtrale/ Cie Pro

théâtre

Texte : **Charlotte Delbo**
Adaptation et interprétation:
Marie Torreton
Mise en scène :
Vincent Garanger



Théâtre de l'Escabeau
pépinière théâtrale



©Thomas O'Brien

Théâtre

Télérama' **TTT**

Prière aux vivants

Entre moments rapportés et poésie, ce seul en scène est un récit de résilience raconté avec pudeur dans une intimité avec le public.

Un hymne à l'art comme forme de résistance, à l'amitié comme unique espérance. Marie Torreton y retrace les années de déportation de Charlotte Delbo, résistante française transférée en janvier 43 à Auschwitz, et nous livre, dans un témoignage bouleversant, des moments à fleur de vie et de mort.

Comment elle et certaines de ses camarades ont-elles survécu ? Ces femmes ont noué dans l'enfer une solidarité sans bornes, elles ont réussi à faire jaillir des lueurs de vie, des brins de lumière au cœur même de la mort. Il y a, dans leur amitié, une tendresse bouleversante que Marie Torreton a mise en lumière.

Production La Scala Paris
À partir de 12 ans

samedi **07**
MARS
& dimanche **08**
MARS

20h30 (samedi)
16h00 (dimanche)

BRIARE

Théâtre de l'Escabeau
Rivotte

Plein tarif : 15 €
11 € (demandeurs d'emploi,
intermittents,
groupes de 10 étudiants)
8 € (- de 12 ans)

CONTACT

Théâtre de l'Escabeau
Tél. 06 69 99 02 14
reservation@theatre-escabeau.com



Plus d'informations sur : <http://www.theatre-escabeau.com>

Organisation | L'Escabeau-pépinière théâtrale/ Cie Pro



dimanche
08
 MARS

15h00

(susceptible d'être modifié)

BONNY-SUR-LOIRE
 Salle des Fêtes

Gratuit

Concert **Concert des chorales**

La chorale «Nuances» invite trois autres chorales pour un concert placé sous le signe de la rencontre et du plaisir de chanter ensemble, des voix qui s'accordent, des énergies qui se croisent...

Ce concert sera l'occasion de découvrir des univers musicaux variés, d'entendre des chœurs aux sonorités complémentaires et de célébrer la richesse du chant collectif.

Une belle après-midi musicale en perspective !

CONTACT
 Amélie Cör
 Tél. 06 10 53 92 19



Organisation | Harmonie de bonny

concert



dimanche
08
MARS

14h30

THOU
Salle polyvalente

12 € avec le goûter

CONTACT
Solange Frottier
Tél. 06 74 69 68 72

Concert

Journée de la femme

Le Carrouge propose un tour de chant avec Pascalina Évènementiel : une soirée intense, portée par des chansons dédiées à toutes les femmes.
Un hommage vibrant et inspirant en cette Journée de la Femme.

Le concert sera suivi d'un goûter.



Organisation | Le Carrouge

Avec :
Stéphanie Moraly,
 violon
Thibault Noaly,
 violon
Caroline Donin,
 alto
Patrick Langot,
 violoncelle
Romain David,
 piano



jeudi
12
 MARS

20h00

BRIARE

Centre Socio-Culturel
 Auditorium Jean Poulain

Tarif : 18 €

Tarif réduit : 12 €

Enfants : 8 €

Gratuit : élèves écoles de musique

CONTACT

Jean Manificier
 Tél. 06 76 39 63 82



Concert musique classique
Quintette Syntonia,
les clés de l'écoute

Pour ce premier cycle des Clés de l'écoute, le fil conducteur est le Quintette pour piano et cordes op. 44 de Robert Schumann, œuvre phare du romantisme allemand. Composé en 1842, année que Schumann lui-même qualifia de « Jahr der Kammermusik » l'année de la musique de chambre, ce quintette marque une étape décisive dans l'histoire du genre.

Pour la première fois, le piano n'est plus un accompagnateur mais un véritable partenaire dialoguant d'égal à égal avec le quatuor à cordes.

COMMUNAUTÉ DE COMMUNES
BERRY LOIRE PUISAYE



Avec le soutien financier
 de la communauté de communes
 Berry Loire Puisaye



Organisation | Autrement Classique



Jeunes de la Puisaye

samedi
14
 MARS

20h30

THOU

Salle polyvalente

Tarif : 8€

5€ (- de 12 ans)

Gratuit jusqu'à 7 ans

*Théâtre*

Colocation intergénérationnelle

"Davantage pour s'amuser que pour l'argent, Nicole accepte d'héberger des personnes dans son appartement en échange de petits coups de main ou simplement de compagnie. Mais quand on regroupe un grand timide, un joueur de violon et un écologiste intégriste, les journées deviennent mouvementées."

Comédie en 6 tableaux de Philippe Perrault.

Pas de prise de réservation pour cet événement.

Samedis 21 et 28 mars à 20h30

Dimanches 15 et 22 mars 2026 à 15h00

CONTACT

jeunesdelapuisaye@gmail.com

**Organisation** | Les Jeunes de la Puisaye

exposition



DU
samedi **14**
MARS

AU
samedi **11**
AVRIL

Exposition **50ème exposition de Printemps**

Un bel anniversaire cette année pour l'Amicale des Peintres du Printemps. Ce sera la 50^{ème} exposition qui réunira les peintres, sculpteurs et photographes des 49 sessions précédentes.

En toute liberté, sans thème imposé, les œuvres aux techniques très variées forment toujours une belle palette de créations.

Un grand défi à relever une nouvelle fois pour un rendez-vous annuel attendu !

Du mardi au samedi de 10h à 12h et de 14h à 17h
Dimanche 15 et dimanche 29 mars de 14h30 à 17h

CHÂTILLON-SUR-LOIRE
Espace culturel Mairie
47 rue Franche

Entrée libre

CONTACT

Espace culturel
Tél. 02 38 31 99 66

Organisation | Espace culturel Mairie

théâtre



dimanche
15
MARS

14h30

CHÂTILLON-SUR-LOIRE
Centre Socio-Culturel

Tarif : 8€
Gratuit (- de 12 ans)

CONTACT
RéGINE Gitton
Tél. 02 38 35 34 71

Théâtre

Wifi or not Wifi

Nous voici dans un petit café de campagne, le Bar de La Connection. On y croise la patronne au caractère bien trempé qui mène son époux à la baguette, quelques habitués qui ont fait de ce lieu leur quartier général pour envoyer et recevoir leurs mails, l'arrivée surprise d'une bourgeoise coincée venue toucher son héritage et d'une jeune fille cherchant le grand amour.

Dans ce tableau surprenant d'une comédie de Viviane Tardivel reprise par l'Amicale théâtrale de Saint-Père-sur-Loire, l'après-midi va être animé.



Organisation | Amicale des bons vivants de Chanoy

soirée histoire



vendredi
27
 MARS

19h00

BEAULIEU-SUR-LOIRE
 Salle des Fêtes

Gratuit

Soirée histoire

Rétrospective faits et événements de guerre

Soirée Histoire animée par les Amis de Beaulieu
 Présentation faite par M. Michel Rapicault

Thème : à l'occasion des 80 ans de la Libération, rétrospective des événements et faits de guerre à Beaulieu-sur-Loire

CONTACT

Mmes Canuel et Deberne
 Tél. 06 30 91 28 74 - 06 85 36 97 43



Organisation | Les amis de Beaulieu

concert spectacle

samedi
28
MARS

20h30

CHÂTILLON-SUR-LOIRE
Espace culturel Mairie
47 rue Franche

Gratuit

CONTACT
Espace culturel
Tél. 02 38 31 99 66



Organisation | Amicale des Peintres du Printemps

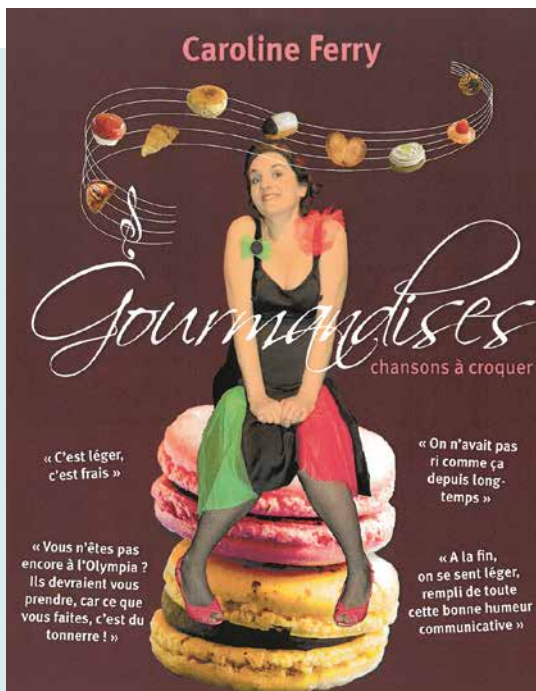

Concert spectacle **Gourmandises** **Caroline Ferry**

En l'honneur de sa 50^{ème} exposition, l'Amicale des Peintres du Printemps offre un concert spectacle humoristique et inattendu. Un moment de détente assuré pour une soirée bien animée.

Un spectacle d'humour musical, drôle, sensible, mêlant théâtre, chanson, clown et poésie vivante. À ne surtout pas manquer !

exposition



DU
samedi **28**
MARS

AU
vendredi **13**
JUN

BONNY-SUR-LOIRE
Maison de Pays

Entrée libre

CONTACT
Martine Lecugy
Tél. 02 38 31 57 71

Exposition

Briques en folie

Depuis 90 ans, les célèbres briques colorées inspirent créativité, imagination, innovation. Elles envahissent la Maison de Pays de Bonny-sur-Loire du 28 mars au 13 juin 2026.

De la petite brique au chef d'œuvre monumental, laissez-vous surprendre par la magie des LEGO® ! Un jeu qui traverse les générations et continue de captiver petits et grands. Vous pourrez passer d'un univers à l'autre : science-fiction, historique ou monde fantastique.

A vous de jouer!

Du mardi au vendredi de 9h à 12h et de 14h à 18h.
Le samedi : de 9h à 12h et de 15h à 18h

Organisation | Maison de Pays

théâtre

Cie Le tir et la lyre

Texte et mise en scène :
Violaine de Carné
 Avec **Violaine de Carné**
 et **Baptiste Marty**
 Parfumeuse
Laurence Fanuel



Théâtre de l'Escabeau
 pépinière théâtrale



samedi **04**
 &
 dimanche **05**
 AVRIL
 AVRIL

BRIARE

Théâtre de l'Escabeau
 Rivotte

Plein tarif : 15 €
 11 € (demandeurs d'emploi,
 intermittents, groupes
 de 10 étudiants)
 8 € (- de 12 ans)

CONTACT

Théâtre de l'Escabeau
 Tél. 06 69 99 02 14
 reservation@theatre-escabeau.com



©Cie Le tir et la lyre

Théâtre.

Les contes olfactifs

À partir de contes traditionnels librement adaptés et réécrits, Violaine de Carné développe une proposition artistique innovante dans laquelle texte, odeurs, sons, espace et voix convergent pour faire vivre aux spectateurs une expérience sensorielle surprenante et singulière. Favoriser l'imaginaire des petits et des grands en mettant le focus non pas sur la vue mais sur l'odorat et l'ouïe, c'est ce que proposent ces contes du monde entier revisités.

Tout au long de la journée, découvrez les trois contes olfactifs « Medhi et les brochettes », « Noa & Luna » et « La fontaine de Miyajima », ainsi que d'autres événements et surprises que l'on vous réserve au cours de ce week-end autour des sens et de l'imaginaire.

Horaires à consulter sur le site internet du théâtre



Plus d'informations sur : <http://www.theatre-escabeau.com>

Organisation | L'Escabeau-pépinière théâtrale/ Cie Pro



Concert École de Musique de Briare

Soyez les premiers à découvrir nos tout nouveaux jeunes talents, mais aussi les témoins des progrès de nos plus grands musiciens.

Au cours de cette soirée musicale, vous aurez le plaisir d'écouter les différentes classes de l'école de musique : saxophones, flûtes, clarinettes, cuivres, percussions.

L'ensemble « musiques actuelles » ainsi que l'orchestre jeunes viendront couronner cet instant musical qui enchantera le début des vacances de nos élèves.

L'occasion de faire naître dans le public, des vocations de tricoteurs de notes...

samedi
11
AVRIL

18h00

BRIARE

Centre Socio-Culturel
Auditorium Jean Poulain

Gratuit

CONTACT

Philippe Meunier
Tél. 06 20 56 59 35



Organisation | Harmonie de Briare

concert



samedi

11

AVRIL

À partir de 19h30

CHÂTILLON-SUR-LOIRE
Centre Socio-Culturel

Tarif : 12 €



Concert Soirée

« Chanson française festive »

Éclatez-vous le temps d'une soirée avec de la musique française mais surtout avec une ambiance TRÈS festive, et des groupes qui débordent d'énergie !

Au programme ? Les p'tits fils de Jeannine qui ont déjà fait leurs preuves arrivent avec leur nouvel album.

En première partie, R.I.P CHEF, une fusion délirante entre un accordéon, une guitare et des percussions, une explosion de sons et d'énergie !

De 20h00 à 01h00

CONTACT

Anna Dubaniewicz
Tél. 06 33 57 71 18



Organisation | L'Artscène

stage théâtre enfants



Théâtre de l'Escabeau
pépinière théâtrale



Escabeau
pépinière théâtrale

DU
lundi **13**
AVRIL

AU
vendredi **17**
AVRIL

De 9h30 à 12h30
du lundi au vendredi

BRIARE

Théâtre de l'Escabeau
Rivotte

70 € stage
+ 10 € adhésion

CONTACT

Théâtre de l'Escabeau
Tél. 06 69 99 02 14
reservation@theatre-escabeau.com



©Cie Le tyr et la lyre

Enfants et ados de 7 à 14 ans Stage théâtre enfants

À l'Escabeau, on joue la comédie, on fait du théâtre, mais on partage aussi son savoir, on transmet sa bonne humeur et on apprend à laisser aller ses émotions.

Cette semaine, c'est VIOLAINE DE CARNÉ, comédienne et metteuse en scène professionnelle, qui propose un stage autour des odeurs et de leurs imaginaires.

Après ses représentations des CONTES OLFACTIFS les 4 et 5 avril, plongez dans cet univers unique...

Une restitution où sont conviées les proches des comédiens en herbe a lieu le dernier jour du stage.

« Une même odeur ne va rien provoquer chez l'un alors que chez l'autre, elle va être une source intarissable d'inspiration. Il y a des odeurs qui rassemblent, des odeurs qui divisent... Peu importe !

En entrant dans la sphère intime, celle de l'infiniment petit de chacun, on touche parfois à l'infiniment grand, à ce qui nous réunit malgré nos différences. » Violaine de Carné.

Plus d'informations sur le site : <http://www.theatre-escabeau.com>
ou page facebook «Théâtre de l'Escabeau pépinière théâtrale»

Organisation | L'Escabeau-pépinière théâtrale/ Cie Pro

bal trad'



Bal Trad' 7ème Bal Trad'

samedi
18
AVRIL

À partir de 19h30

BONNY-SUR-LOIRE
Salle polyvalente

Tarif : 12 €

- Début de la soirée 20h : avec le duo "Deuxième prise" Rémy Molina à la guitare et François Girault flûte à bec et low whistle, des musiciens du Berry, répertoire musique folk néo trad, une musique qui va vous séduire par ses rythmes et sa douceur.
- Deuxième partie, 21h30 : Duo Supernova avec les frères Casanovas une musique néo trad, Julien au Violon et Nans à la guitare nous font découvrir de magnifiques mélodies à la fois pleines de vitalité et de sensualité.
- Troisième partie, 22h30 : le duo Airboxes musique néo trad qui vient de Belgique aux magnifiques mélodies à la fois rythmées et chaloupées, pleines de complicité : Bert Leemans à l'accordéon chromatique et Guus Herremans à l'accordéon diatonique. Pour ceux qui ne connaissent pas encore cette musique et cette ambiance si chaleureuse des soirées folk, il s'agit de la musique de nos aïeux remise au goût du jour et jouée par des groupes jeunes où se mêlent des danses de groupe. Même les novices peuvent entrer sans aucun jugement et des danses de couples. Des soirées pleines d'échanges, de convivialité, de simplicité avec des musiques à la fois rythmées, pleines de douceur et de sensualité.

CONTACT
Paul Guillot
Tél. 06 30 66 15 06



Organisation | Comité des fêtes de Batilly-en-Puisaye
Mille-clubs bonnychon

exposition



DU
samedi **25**
AVRIL

AU
vendredi **22**
MAI

CHÂTILLON-SUR-LOIRE
Espace culturel Mairie
47 rue Franche

Entrée libre

CONTACT
Espace culturel
Tél. 02 38 31 99 66

Exposition

Huiles, pastels et sculptures sur métal

Deux artistes peintres et un sculpteur vont nous présenter cette nouvelle exposition d'art riche en diversité.

Claude Boulanger se sert de l'huile pour aborder ses thèmes imaginaires et fantastiques, alors que Dominique Mauplot préfère le pastel pour des portraits très expressifs et touchants.

Gary Ramirez façonne le métal. Il transforme cette matière rude et froide à la base en sculptures douces, apaisantes, légères.

Du mardi au samedi de 10h à 12h et de 14h à 17h sauf jours fériés

Organisation | Espace culturel Mairie

spectacle

De :
La Compagnie Zygomatic



©Cie Zygomatic

dimanche
03
MAI

17h00

BRIARE

Centre Socio-Culturel
Auditorium Jean Poulain

Tarif : libre
à partir de 5 €
(recommandé 15 €)

CONTACT

Marianne Berthet-Goichot
Tél. 06 81 42 21 98



Spectacle musical **Climax**

CLIMAX est un spectacle total à l'intersection du théâtre, de la danse, du chant et du mime.

Un état du monde qui chatouille les limites de notre civilisation et nous entraîne au sommet des diagrammes. Interprété avec un humour scientifiquement absurde, le spectacle aborde les sujets brûlants en défiant les lois de la gravité. Dérèglements scéniques, chorégraphies du second degré, acrobatie et chansons, le rire est utilisé comme une arme de réflexion massive. Un mariage entre comique absurde, humour grinçant, une soupape de décompression tentant de se frayer un chemin vers des lendemains qui chantent.

Si les Monty Python avaient lu le rapport du Giec...

COMMUNAUTÉ DE COMMUNES
BERRY LOIRE PUISAYE



Avec le soutien financier de
la communauté de communes
Berry Loire Puisaye

Organisation | TEMPO – Spectacles vivants musicaux

terroir-nature



©Isabelle Remy



©Philémoi - yo Shunopu

samedi
09
MAI

De 10h à 18h

BEAULIEU-SUR-LOIRE
Parc et Maison Marret

Entrée libre

CONTACT

Maison du Terroir
et d'Animations
Tél. 06 73 36 06 60



Organisation | Maison du Terroir et d'Animations

Terroir, nature, art de rue

Sculptures sonores interactives Fête des plants et des plantes

Dans le cadre de la 5^{ème} fête des plants et des plantes, plusieurs animations et expositions seront proposées : animations environnementales, artistiques, littéraires, conférences, expositions, ventes de produits du terroir et de plants et plantes.

Des sculptures sonores originales seront installées sur lesquelles, les musiciens réaliseront de courtes performances. A la fois sculptures et instruments, le spectateur, sans formation musicale et quelque-soit son âge, peut devenir acteur. Comme un magicien, il crée un paysage sonore et réveille les sculptures endormies.

concert



samedi

09

MAI

20h30

CHÂTILLON-SUR-LOIRE

 Centre Socio-Culturel
 Place du champ de foire

Gratuit

Chorale

Concert de Printemps

La chorale la Clef des Chants réunit trente choristes et offre chaque printemps un concert de grande qualité, un moment musical placé sous le signe du partage et de l'émotion. Cette année, elle accueille la chorale de Dampierre-en-Burly.

Les voix se réunissent pour offrir un voyage à travers des mélodies d'hier et d'aujourd'hui. Après de nombreuses heures de travail, d'écoute et de passion, ce spectacle témoigne de l'énergie et de l'engagement de chacun des choristes.

Une belle prestation attendue avec un répertoire chaque année renouvelé.

CONTACT

 Martine Coutant
 Tél. 06 84 51 25 49

Organisation | La Clef des Chants



Théâtre de l'Escabeau
pépinière théâtrale



©La Jeune Cie

DU
jeudi

14
MAI

AU
samedi

16
MAI

Toute la journée

BRIARE

Théâtre de l'Escabeau
Rivotte

Tarifs :
à consulter
sur le site internet

CONTACT

Théâtre de l'Escabeau
Tél. 06 69 99 02 14
lajeunecie@gmail.com



Plus d'informations sur : <http://www.theatre-escabeau.com>

Organisation | L'Escabeau-pépinière théâtrale/ Jeune Cie

Festival **10ème festival des planches fêlées**

Au milieu des champs, des chats, à deux pas du bois et des bords de Loire, le festival des Planches Fêlées vous attend pour sa 10^{ème} édition.

Dans cette ferme transformée en théâtre, venez profiter de trois jours de spectacles, concerts et bien plus encore.

Et comme chaque année, un bar, de la restauration sur le pouce faite maison et avec des produits locaux, un coin camping pour y poser sa tente ou son hamac.

Et pourquoi pas chiner quelques pépites à la friperie ?

culture



samedi

23

MAI

19h00 à 23h00

CHÂTILLON-SUR-LOIRE

Musée de la Préhistoire
et de l'Histoire

(entrée et parking derrière la mairie)

Gratuit

Soirée culturelle

La nuit des musées

L'association les Amis de l'Archéologie, vous accueille au musée à la nuit tombée, pour un bond de quelques millénaires en arrière.

Découvrir ou redécouvrir la richesse de la collection :

-Le 1^{er} niveau, consacré à l'Archéologie et à la Paléontologie, présente un riche ensemble de matériel préhistorique de la période du Paléolithique ancien à l'époque du Néolithique.

-Le 2nd niveau parcourt un millénaire de l'histoire économique, sociale et politique de Châtillon-sur-Loire.

CONTACT

Espace culturel
Tél. 02 38 31 99 66



Organisation | Espace culturel

Cie Wonderkaline

Texte :

Nolwenn Jézéquel et Vincent Pensuet

Mise en scène :

Carlota RiverosAvec **Nolwenn Jézéquel,****Leslie Nicolau**et **Vincent Pensuet**Théâtre de l'Escabeau
pépinière théâtrale

samedi

23
MAI

&

dimanche

24
MAI19h00 (samedi)
16h00 (dimanche)**BRIARE**Théâtre de l'Escabeau
Rivotte

Plein tarif : 15 €

11 € (demandeurs d'emploi,
intermittents,

groupes de 10 étudiants)

8 € (- de 12 ans)

CONTACT

Théâtre de l'Escabeau

Tél. 06 69 99 02 14

reservation@theatre-escabeau.com



©Cie Wonderkaline

Théâtre

Le fleuve ambulant

Comédie fantastico-environnementale destinée à un public familial

C'est l'histoire d'une famille qui descend la Loire à vélo : le père, la mère et leur fille adulte, Louise. Mais après une chute de vélo, Louise va basculer dans un monde fantastique où la nature va s'incarner et l'interpeller.

Au cours de son voyage, elle croise une Jussie envahissante, un mi « gros » plastique amoureux d'une cyanobactérie, un saumon fatigué, des écrevisses de Louisiane survoltées, une araignée baladeuse, un castor-artiste des barrages... Autant de personnages truculents qui vont l'amener à ouvrir les yeux sur la vulnérabilité de la nature et sur la nécessité de défendre les droits du fleuve.

Plus d'informations sur : <http://www.theatre-escabeau.com>**Organisation** | L'Escabeau-pépinière théâtrale/ Cie Pro

spectacle



vendredi

29

MAI

20h00

BRIARE

Centre Socio-Culturel
Auditorium Jean Poulain

Gratuit

Spectacle musical **OP.RA**

OP. RA – Opéra circassien

Une célébration vibrante des héroïnes lyriques et du corps en mouvement. Sur scène, une maîtresse de cérémonie électrise les classiques : Carmen devient électro, Puccini se fait pop. Elle incarne ces femmes puissantes, passionnées, indomptables. Autour d'elle, trois circassiens tourbillonnent, s'élèvent, s'abandonnent à la gravité comme à l'émotion. Entre airs revisités et acrobaties poétiques, OP. RA réinvente l'opéra dans un souffle circassien. Un cri, un saut, une ode à la liberté. OP. RA!... un opéra circassien.

Des ateliers auront lieu au collège de Briare à destination des scolaires : capoeira, danse, équilibre et acrobatie.

CONTACT
Emmanuelle Sançois
Tél. 02 38 37 03 84



Organisation | Communauté de communes Berry Loire Puisaye



DU
mercredi **03**
JUN

AU
dimanche **07**
JUN

Exposition

« L'énergie à plein »

Alors que l'énergie est un formidable facteur d'évolution, l'humanité prend conscience des risques qu'elle génère.

Dans l'exposition, le visiteur fait l'inventaire des sources d'énergies, les trie et en découvre la transformation.

Au fil des ateliers interactifs, il dresse un état des lieux qui le conduit à s'interroger sur l'utilisation des sources d'énergies et leur gestion durable.

Ateliers prévus pour les écoles du territoire.

Mercredi 3 juin 14h à 18h

Vendredi 5 juin de 16h à 18h30

Dimanche 7 juin de 10h à 12h30 et de 13h30 à 16h30

BRIARE
Salle Marcel Gaimé

Entrée libre

CONTACT
Edwige Signoret
Tél. 02 38 31 20 08

Organisation | Mairie de Briare

spectacle



©Isabelle Remy



samedi
06
JUIN

De 10h à 17h

BEAULIEU-SUR-LOIRE
Parc Marret

Au chapeau

CONTACT
Isabelle Remy
Tél. 06 73 36 06 60



Commune de Beaulieu-sur-Loire
Organisation | Maison du Terroir et d'Animations



© Allo Maman Bobo

Spectacle musical et nature **La rose dans tous ses états** **« Au coin d'la ruche »**

Dans le cadre des Rendez-vous au jardin et de la journée « la rose dans tous ses états », plusieurs animations seront proposées : conférence, ateliers, visites et spectacles.

Le spectacle « Au coin d'la ruche » est une découverte poétique, musicale et décalée des relations humains-abeilles au fil du temps et de la science secrète des petites bêtes de la ruche.

Les artistes de la compagnie Allo Maman Bobo mèneront les spectateurs dans un voyage minuscule et gigantesque, de l'intérieur de ces constructions bourdonnantes au fleurs délicieuses mais qui rendent parfois malade.

Programme complet en cours d'élaboration.

Le VLAD
Orchestre à cordes des
jeunes talents



Concert

Concert classique Musiques de Films du VLAD

Le VLAD est un orchestre à cordes composé d'une vingtaine de jeunes musiciens âgés de 9 à 18 ans. La majorité d'entre eux sont élèves à l'École de musique d'Amilly, mais l'ensemble accueille également des instrumentistes issus d'autres établissements. Grâce à leur exigence musicale et à la qualité de leurs interprétations, ces jeunes artistes ont déjà eu l'occasion de se produire en Allemagne, en Chine, en Californie et en Italie.

Pour ce concert exceptionnel, le VLAD investira la cour du château de Dammarie-en-Puisaye, sublignée par la lueur de centaines de bougies. Le programme, consacré aux musiques de films telles que Alice aux pays des merveilles, Rebelle, Pirate des Caraïbes, proposera un voyage à travers des mélodies emblématiques qui sauront raviver la part d'enfance et d'émerveillement de chacun.

🎵 Concert gratuit et ouvert à tous

samedi
06
JUN

20h00

DAMMARIE-EN-PUISAYE

Château de Dammarie ou
Église si mauvais temps

Gratuit

CONTACT

Tél. 06 32 67 54 46



Organisation | Commune de Dammarie-en-Puisaye

concert



dimanche

07

JUIN

15h00

BONNY-SUR-LOIRE

Église St-Aignan

Gratuit

Concert

Concert des chorales

La chorale «Nuances» de Bonny-sur-loire invite toutes les chorales de son chef de chœur Antoine Giovacchini.

Ce sera l'occasion de découvrir des univers musicaux variés, des chorales de Léré, Châtillon-sur-Loire, Cosne...

Une belle après-midi musicale en perspective !

CONTACT
Amélie Cör
Tél. 06 10 53 92 19



Organisation | Harmonie de bonny



art et loisirs bellocéens

DU
samedi **20**
JUN

AU
jeudi **30**
JUILLET

BEAULIEU-SUR-LOIRE
Espace culturel
Maison Marret

Entrée libre

CONTACT

Julien Rémy
Tél. 06 78 13 71 90



©E. Rochet

Exposition artistique d'été
Peintures, photos, artisanat

Une trentaine d'artistes, adhérents de l'association « Arts et Loisirs Bellocéens » (A.L.B.) présenteront leurs œuvres en photos, peinture et artisanat.

Le thème principal 2026 : « INSOLITE »

Les visiteurs seront invités à voter pour le prix du public en peinture, photo et artisanat.

Le dimanche 5 juillet (Brocante du Comité des Fêtes)

Ouverture de l'atelier de l'A.L.B. 30 rue Jean Moulin
avec démonstrations et ouverture de l'expo de 9h à 18h.

Horaires ouverture : tous les jours sauf les lundis.

Du mardi au dimanche de 15h à 18h

Le samedi 13 juillet de 15h à 22h - Le 14 juillet de 10h à 13h

Organisation | Arts et Loisirs Bellocéens (ALB)

animation



Musée des 2 Marines et du Pont-Canal

samedi
27
JUN

Animation

30 ans du Musée des deux marines et du Pont-Canal

30 ans cela se fête !

L'association du musée a bien l'intention de fêter cet anniversaire en vous proposant de multiples animations. A l'heure où nous imprimons le programme n'est pas encore connu. Il s'annonce bien rempli : il y en aura pour tous les goûts et tous les âges. Familles, touristes, locaux, passionnés de Loire et des canaux... Venez nombreux célébrer l'évènement.

Avec la participation de la Compagnie «Demain on change tout» (basée à Ouzouer-sur-Trézée).

BRIARE
Musée des deux marines
Pont Canal

CONTACT
Musée
Tél. 02 38 31 28 27



COMMUNAUTÉ DE COMMUNES
BERRY LOIRE PUISAYE



*Avec le soutien financier de
la communauté de communes
Berry Loire Puisaye*

Organisation | Musée des deux marines et du Pont-Canal

exposition



DU
samedi **27**
JUIN
AU
samedi **05**
SEPTEMBRE

BONNY-SUR-LOIRE
Maison de Pays

Gratuit

CONTACT
Martine Lecugy
Tél. 02 38 31 57 71

Exposition **Le miel et les abeilles**

Découvrez l'univers fascinant des abeilles et la richesse du miel lors de notre exposition.

Plongez dans le monde de ces petites ouvrières indispensables à notre écosystème à travers des photographies captivantes et des objets authentiques et des panneaux explicatifs.

Une expérience éducative et visuelle, idéale pour toute la famille et qui vous sensibilisera à la beauté et à la fragilité de ce monde naturel.

Venez explorer, apprendre et admirer le travail incroyable des abeilles !

Du mardi au vendredi de 9h à 12h et de 14h à 18h.
Le samedi : de 9h à 12h et de 15h à 18h

Organisation | Maison de Pays

concert



samedi

27

JUIN

20h30

BRIARE

Centre Socio-Culturel
Auditorium Jean Poulain

Gratuit

Concert

Harmonie de Briare

De Joe Hisaishi à John Barry, en passant par Otto Schwarz, Andrew Lloyd Webber, Klaus Badelt, Adele ou même Bach,... de James Bond à Jack Sparrow, avec aussi Hauru, Philéas Fogg ou encore, le fantôme de l'opéra...

L'Harmonie de Briare vous fera voyager à travers le temps et l'espace comme à travers les chefs d'œuvre du cinéma, de la comédie musicale ou du dessin animé.

Dirigés par Philippe Meunier et Pascal Plot, nos musiciens parachèveront leur année musicale en votre compagnie.

CONTACT
Philippe Meunier
Tél. 06 20 56 59 35



Organisation | Harmonie de Briare



samedi
27
 JUIN

20h45

CHÂTILLON-SUR-LOIRE

Gymnase Jean Roblin
 (rue du collège)

Gratuit

Concert

**Concert annuel
 de l'Union Musicale**

Cet évènement, très attendu, accueille chaque année un nombreux public et le succès y est chaque fois au rendez-vous.

L'orchestre, composé d'une quarantaine de musiciens, sous la direction de Francis Charbonneaux, interprète des musiques et mélodies toujours très variées, pour le plus grand plaisir d'un public mélomane.

CONTACT
 Francis Charbonneaux
 Tél. 06 05 18 49 88



Organisation | Union musicale

exposition



DU
samedi **04**
JUILLET

AU
samedi **1er**
AOÛT

Exposition

« Transparences », Salon d'été d'Arteria

Pour son salon d'été, l'association Arteria propose chaque année aux peintres, sculpteurs et photographes participants un sujet bien spécifique. « Transparences » a été choisi comme thème 2026.

Cette année encore, les artistes ont dû redoubler d'imagination créative pour nous faire découvrir la transparence bien visible de leurs œuvres exposées tout au long de ce mois de juillet.

CHÂTILLON-SUR-LOIRE
Espace culturel Mairie
47 rue Franche

Entrée libre

CONTACT

Espace culturel
Tél. 02 38 31 99 66

Ouverture et horaires pendant toute la durée de l'exposition :
Du mardi au samedi de 10h à 12h et de 14h à 17h hors jours fériés

Organisation | Espace culturel Arteria

stage théâtre enfants



Théâtre de l'Escabeau
pépinière théâtrale



Escabeau
pépinière théâtrale



DU
lundi **06**
JUILLET

AU
vendredi **10**
JUILLET

De 9h30 à 12h30

BRIARE
Théâtre de l'Escabeau
Rivotte

70 € stage
+ 10 € adhésion

CONTACT
Théâtre de l'Escabeau
Tél. 06 69 99 02 14
reservation@theatre-escabeau.com

Enfants et ados de 7 à 14 ans

Stage théâtre enfants

À l'Escabeau, on joue la comédie, on fait du théâtre, mais on partage aussi son savoir, on transmet sa bonne humeur et on apprend à laisser aller ses émotions.

Sur le temps des vacances scolaires, des stages sont proposés aux enfants et ados de 7 à 14 ans.

Des moments privilégiés où les jeunes découvrent la pratique du théâtre avec des intervenant.e.s issu.e.s de tous horizons, de compagnies locales ou plus lointaines.

Une restitution où sont convié.e.s les proches des comédien.ne.s en herbe a lieu le dernier jour du stage.

Plus d'informations sur le site : <http://www.theatre-escabeau.com>
ou page facebook «Théâtre de l'Escabeau pépinière théâtrale»

Organisation | L'Escabeau-pépinière théâtrale/ Cie Pro

terroir-nature



DU
mardi **07**
JUILLET

AU
samedi **29**
AOÛT

Animations d'été

Productions locales, un lien avec le monde végétal

Découverte des productions locales alimentaires et des créations artistiques.

Plusieurs animations et ateliers seront proposés au travers du filtre du végétal.

Toute la journée

BEAULIEU-SUR-LOIRE

Maison du Terroir
et d'Animations
3 place d'Armes

Entrée libre

Du mercredi au samedi de 9h à 12h30 et de 14h à 17h45

CONTACT

Isabelle Remy
Tél. 06 73 36 06 60



Organisation | Maison du Terroir et d'Animations

stage chant lyrique

Avec :
Sophie Marilley,
 mezzo-soprano
Éric Cerantola,
 pianiste
Renaud Berger,
 metteur en scène
Céline Latour-Monnier,
 pianiste



samedi
11
 JUILLET

16h00

BRIARE

Centre Socio-Culturel
 Auditorium Jean Poulain

Gratuit

Concert musique classique **Stage de chant Lyrique**

Pour la cinquième année consécutive Autrement Classique organise son stage de chant lyrique.

Dirigé par Sophie Marilley, professeure au conservatoire de Fribourg, ce stage prépare de jeunes chanteurs et chanteuses aux futurs concours. Il a la particularité de mêler cours de technique vocale, d'interprétation et de théâtre. Les cours sont public et chacun à le loisir de venir découvrir ce que l'enseignement met en jeu.

Un concert de clôture aura lieu le samedi 11 juillet à 16h00.

CONTACT
 Jean Manificier
 Tél. 06 76 39 63 82



Organisation | Autrement Classique

concert

Avec
Le Trio « l'Heure Exquise »
Harpe, voix et cor

Chloé JACOB, soprano
Marie Le Gern, harpe
David Harnois, cor



©François Schmitt

dimanche
12
JUILLET

19h30

LA BUSSIÈRE
Le château

Concert d'été Château de la Bussière

Ce jeune trio, l'heure Exquise, se veut tisser un fil d'or entre la musique, les textes et les timbres de trois instruments : la harpe, délicate et romantique, la voix brillante et chaleureuse et le cor doux et puissant. L'Heure exquise est un pari, celui de trouver l'équilibre entre voix, cor et harpe, en adaptant des pièces tirées des répertoires de la mélodie française, du Lied, de l'opéra et de la musique de chambre.

Un ensemble qui se sublimerà dans la cour du Château de La Bussière un soir d'été où l'acoustique est à la fois puissante et intime.

Plein tarif : 17 € + cocktail 10 €
Tarif réduit : 13 € + cocktail 10 €
Tarif enfant : 13 € + cocktail 10 €

CONTACT

Laure Bommelaer
Tél. 09 50 55 63 68



Organisation | Asso. de sauvegarde du Château de la Bussière

Avec:

Sophie Marilley, mezzo-soprano
Fabienne Lubrano, flûte
Catherine Arnoux, violon
Caroline Donin, alto
Patrick Langot, violoncelle
Pénélope Pointcheval, contrebasse
Florent Lattuga
& Romain David, piano

Le Chœur EvoE,

Direction **Pascal Mayer**
Andrei Turbinsky et les élèves
 de l'école de piano
Jean Manificier, comédien



DU samedi **18**
 JUILLET

AU jeudi **23**
 JUILLET

**PLUSIEURS DATES
 ET LIEUX**

Tarif libre
 sauf concert d'ouverture

Festival intercommunal itinérant **Autrement Classique**

Sous la direction de Patrick Langot et Jean Manificier, le festival itinérant 2026 promet une aventure musicale inoubliable avec la participation de huit musiciens talentueux, un comédien, Andrei Turbinsky et les élèves de l'école de piano et l'ensemble EvoE fort de 35 choristes sous la direction de Pascal Mayer. Le traditionnel concert d'ouverture sur le Pont Canal vous réserve de belles surprises musicales et visuelles, mêlant œuvres populaires et découvertes captivantes.

Programme non communiqué à l'heure où nous imprimons.

COMMUNAUTÉ DE COMMUNES
BERRY LOIRE PUISAYE



Avec le soutien financier de
 la communauté de communes
 Berry Loire Puisaye

Plus d'informations sur le site : <http://www.autrementclassique.com>
 ou par mail : contact@autrementclassique.com



Organisation | Autrement classique

CONTACT
 Jean Manificier
 Tél. 06 76 39 63 82

cinéma



vendredi
24
JUILLET

21h30

PIERREFITTE-ÈS-BOIS
2, les Milleriaux

Prix libre

Projection cinéma
Mills d'été

Musiciens, réalisateurs, scénaristes et monteurs sont accueillis du 17 au 26 juillet aux Mills. Iels réaliseront ensemble un court métrage en 10 jours dans les studios de la résidence.

Ce court-métrage sera ensuite projeté lors d'une tournée de 3 dates autour de la résidence puis au festival de films des Mills. Les courts métrages créés lors des autres éditions de la résidence seront également projetés.

Autres dates et lieux:

25 juillet

21h30 - lieu inconnu à l'heure où nous imprimons

26 juillet

21h30 - Maison des passeurs d'histoires
Nogent-sur-Vernisson

CONTACT
Félix Vayssade
Tél. 06 78 05 12 59



Organisation | Les Mills

EN
SCÈNE!
LA SAISON
CULTURELLE
DU 



samedi
25
JUILLET

20h30

DAMMARIE-EN-PUISAYE
Cour de la mairie

Gratuit

Concert **Cuarto Café Con Pan**

Avec un nom qui évoque le bombo des carnivals cubains, Cuarto Café Con Pan fait résonner toute la chaleur et l'énergie de la musique de Cuba !

Salsa, pachanga, guajira, boléro, cha-cha-cha... le groupe vous invite à un véritable voyage musical au cœur des rythmes tropicaux. Son répertoire mêle les incontournables de la musique cubaine à une bonne dose de bonne humeur de quoi faire vibrer les mélomanes et enflammer la piste de danse ! 🎵 Concert gratuit et ouvert à tous.

Possibilité de restauration sur place et à partir de 23 heures feu d'artifice

CONTACT
Tél. 06 32 67 54 46



Organisation | Commune de Dammarie-en-Puisaye

terroir-nature



dimanche
26
JUILLET

*Initiation, découverte du Vin,
Concert, Fête champêtre, Foire expo*

70^{ème} Fête des vins des coteaux du giennois

Vignerons, brasseurs, artisans seront au rendez-vous de cette 70^{ème} édition de la Fête des vins des coteaux du giennois.

Initiation et découverte du Vin

Prestations des trompes de chasse du Bien Aller Briarois de l'Harmonie de Bonny, du bal en soirée.

Animations pour enfants, poneys, manèges, jeux anciens...
Exposition de voitures anciennes... et peut-être même une épreuve de démontage puis remontage de 2CV...
Spectacle Son et Lumières en soirée.

Achat d'un verre possible pour 2,50 € ouvrant la possibilité de dégustation auprès des vignerons

Mini-stage d'Initiation à l'œnologie, sur inscription pour 10 €

A partir de 9h00

BONNY-SUR-LOIRE

Au bord de la rivière
« La Cheuille »

Promenade libre
sur le site de la fête

CONTACT

Jean-Claude Lecugy
Tél. 06 61 79 73 64
fetedesvins@bonnysurloire.fr



Organisation | Asso. « Fête des vins des coteaux du giennois »



Projections et rencontres Festival de films & concerts

Le temps d'un week-end, le festival proposera trois concerts et six projections en plein air, chacune suivie d'une rencontre avec les réalisateurs, au rythme d'un concert et deux projections/ rencontres par soir.

L'événement a pour ambition de mettre en lumière les créations d'artistes émergents comme confirmés, tout en favorisant les échanges entre eux et le public.

Installé pour la première fois cette année à l'espace Gitton, à Châtillon-sur-Loire, ce nouveau lieu promet une édition conviviale et chaleureuse (si vous apportez des plaids pour regarder les films bien sûr!)

Présentation de l'asso :

Les Mills est une maison de famille, résidence d'artistes et label indépendant structurée en association en 2020. Ce lieu situé dans le hameau des Milleriaux, accueille depuis 2018 des résidences collectives interdisciplinaires mêlant notamment la musique actuelle, le théâtre et les arts plastiques.

Les Mills a pour volonté de contribuer à l'accueil, au financement et à la diffusion des disciplines artistiques en s'offrant comme un lieu d'expérimentation du collectif.

Les Mills lutte pour l'entrelacement des savoirs et des pratiques artistiques en milieu rural.

DU
vendredi **31**
JUILLET

AU
dimanche **02**
AOÛT

De 20h00 à 00h00
chaque soir

CHÂTILLON-SUR-LOIRE
Espace Gitton

5 € une soirée

10 € les 3 soirs

Gratuit (- de 18 ans)

CONTACT

Félix Vayssade
Tél. 06 78 05 12 59



Organisation | Les Mills



toute l'année

**Galerie,
Conférences,
Arts plastiques,
Spectacles**

...



Théâtre de l'Escabeau
pépinière théâtrale



Lieu de vie et de mixité artistique

Théâtre de l'Escabeau

Installé depuis 40 ans dans des bâtiments de la fin du XIX^{ème} siècle, le Théâtre de l'Escabeau est un élément moteur et structurant de la politique culturelle du territoire. Il est solidement implanté et rayonne sur un large territoire communal et intercommunal.

Le théâtre accueille chaque année, tous spectacles confondus, environ 6000 spectateurs, une programmation annuelle, des créations, un festival professionnel, une manifestation en direction des scolaires « Roulez Jeunesse! », un festival Jeune « Les Planches Fêlées », des rencontres de théâtre amateur, l'accueil de compagnie en résidence, des actions d'éducation artistique et culturelles.

Un lieu de vie assez fort et séduisant pour que art et vie sociale soient liés et résonnent.



Rivotte
45250 Briare

CONTACT

Tél. 02 38 37 01 15

contact@theatre-escabeau.com

Organisation | Cie Pro/Cie amateur/Jeune Cie

toute l'année



Pages Facebook / Instagram
La petite galerie d'Ousson-sur-Loire



COMMUNAUTÉ DE COMMUNES
BERRY LOIRE PUISAYE
*Avec le soutien financier
de la communauté de communes
Berry Loire Puisaye*



**4, Grande rue
Ousson-sur-Loire**

Adhésion : 5 €/an

CONTACT

Eke Mekkes

Tél. 06 31 87 46 23

association.lartderien@gmail.com



Lieu multi culturel associatif convivial **la petite galerie**

La petite Galerie à Ousson sur Loire est un projet porté par l'association L'Art de Rien. Vous trouverez : un salon de thé, un coin boutique et une salle d'expositions d'art. LA PETITE GALERIE accueille également des événements ponctuels (Concerts de poche, soirées lectures, théâtre, scène ouverte, dédicaces, soirées cinéma, café et thé gourmand, atelier de mosaïque...), des stages divers, ainsi qu'un programme fixe réparti sur la semaine.

Arts plastiques

Tous les mercredis de 10h30 à 12h00 se tiennent des ateliers pour enfants ! Peinture, poterie, fabrication avec des matériaux recyclés, etc ...

Ateliers de dessin et peinture

Lundi & Mardi de 18h30 à 20h30

Pour les adultes et adolescents.

Si vous avez de l'expérience ou si vous êtes débutants, Eke Mekkes, professeure d'Arts Plastiques, vous accompagne à tout niveau !

«Les Beaux Arts en bord de Loire» en période estivale, gratuit et ouvert à tous (financé par la CCBLP)

Modèle vivant

Régulièrement sont organisées des sessions avec un modèle ! Pas seulement pour les stages mais aussi pour que les artistes du territoire puissent se réunir pour travailler l'anatomie, progresser et créer des œuvres inspirées par les visages et le corps.

Anglais

Les samedis: cours d'anglais pour débutants ainsi que des cours adaptés aux personnes ayant acquis des bases pour adultes, adolescents et enfants.



Arts plastiques fresque murale

Depuis 2011 l'association Arteria décore les différentes villes de la Communauté de communes Berry-Loire-Puisaye. Réalisation de peintures murales dans les écoles de Cernoy-en-Berry, Pierrefitte-ès-Bois et Ouzouer-sur-Trézée et au Skate Park de Châtillon-sur-Loire avec la participation des enfants.

D'avril à septembre

Écoles de
Cernoy-en-Berry
Châtillon-sur-loire
Pierrefitte-ès-bois
Ouzouer-sur-Trézée

CONTACT

Gabriela González Segura
Tél. 02 38 31 04 32 - 07 81 71 89 29

COMMUNAUTÉ DE COMMUNES
BERRY LOIRE PUISAYE  Avec le soutien financier
de la communauté de communes
Berry Loire Puisaye

Organisation | Association Arteria

toute l'année



arts et loisirs bellocéens



Beaulieu-sur-Loire

30, rue Jean Moulin

Toute l'année

CONTACT

Julien Rémy

Tél : 06 78 13 71 90



ateliers toute l'année

Dessin, peinture, photos, tricot, modelage, scrabble

Créée en 1987 l'association « Arts et Loisirs Bellocéens » (A.L.B.) propose des ateliers pour enfants et adultes à l'atelier situé au 30, rue Jean Moulin à Beaulieu.

- Les mardis : Scrabble
- Les mercredis (tous les 15 jours) : Dessin d'observation, peinture toutes techniques et histoire de l'art avec Daniel Girard
- Les jeudis : Photos avec Patrick Fleury
- Les vendredis: Scrabble
- Plusieurs sorties culturelles et repas
- Expo d'été (juin, juillet) pour les adhérents à l'espace culturel Marret (6 semaines)
- 40ème Salon d'Art de Noël en 2026 du 21 novembre au 6 décembre à la salle polyvalente (Peinture, sculpture, modelage, photo, et artisanat).

Adhésions :

15 € par personne,

25 € couple, 28 € couple avec enfants scolarisés.

toute l'année



Le Bien-Aller Briarois



Briare

Toute l'année

CONTACT

Robert Leriche
Tél : 02 38 38 04 10
ou 06 60 06 04 10



Bien-Aller Briarois

Association sonneurs de trompe de chasse

Créée en 1995, Le Bien-Aller Briarois est une association ayant pour but de rassembler et de former des sonneurs de trompes de chasse.

« L'art musical des sonneurs de trompes » a été reconnu comme patrimoine culturel immatériel de l'humanité par l'UNESCO.

Chaque année, vous pouvez retrouver « Le Bien-aller briarois » au détour d'une manifestation sur notre territoire : marché, vide-grenier, cérémonie... et également lors de la traditionnelle St Hubert. Huit prestations sont financées par la communauté de communes.

Possibilité de les contacter pour des évènements privés (cérémonies, fêtes ...)

Calendrier 2026 indéterminé à l'heure où nous imprimons.

Équipements & Partenaires

Bibliothèques
Musées
Fanfares
Salles d'exposition
Chorales
Cinéma
Harmonies

...

Cinémobile

Plein tarif : 6,20 €
Tarif réduit : 4,50 €

çiclic
● CENTRE ● VAL DE LOIRE ●



Cinémobile :
le cinéma proche de chez vous !

Le Cinémobile est une salle de cinéma itinérante unique en France, gérée par Ciclic Centre-Val de Loire. Il sillonne la région Centre-Val de Loire et permet au public rural de bénéficier d'un accès au cinéma à travers une programmation d'actualité et des animations.

A Briare

Une fois par mois, place du Champ de foire

Dates projections pour 2026

Dimanches 18 janvier, 22 février, 29 mars, 26 avril, 24 mai, 5 juillet

<https://ciclic.fr/> ou pages facebook de la mairie de Briare, de l'office de tourisme Terres de Loire & Canaux.

Séances Briare Ciné club

A Briare

Centre Socio-Culturel - Auditorium Jean Poulain

Jours et horaires pour 2026

24 janvier	18h à 22h
06 février	18h à 22h
27 mars	18h à 22h
10 avril	18h à 22h
22 mai	18h à 22h
20 juin	15h à 22h

Briare Ciné Club

Daniel Populus

Tarifs

8€ non adhérent
5€ adhérent
+ 20€ adhésion annuelle

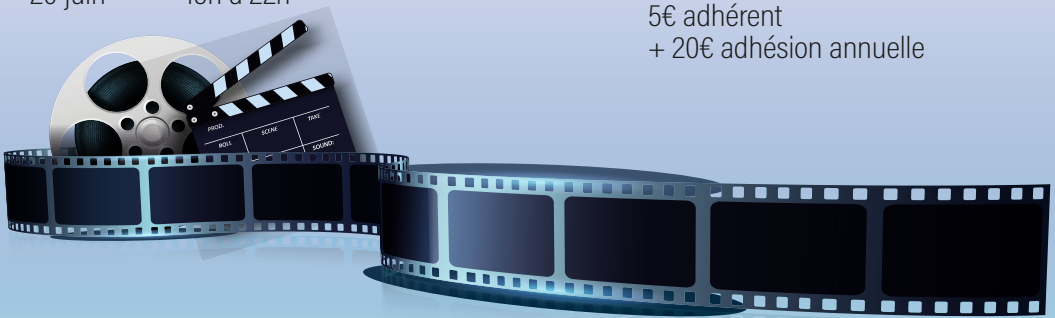

bibliothèques



AUTRY-LE-CHÂTEL - Place du Champ de Foire

Bibliothèque d'Autry «Pierre Boule»

Bibliothèque municipale gérée par une équipe de quatre bénévoles qui vous accueillent tout au long de l'année.

Plus de 2000 ouvrages propres à la bibliothèque ainsi que 900 prêtés par la bibliothèque départementale.

Adhésion gratuite pour tous.

Ouverte les mardi et vendredi de 16h30 à 18h30

Contact : Jean Bonnisseau

Tél. 02 38 36 80 70



BRIARE - Centre socio-culturel

Bibliothèque de Briare

Les mardi et mercredi de 14h30 à 17h30, vendredi de 9h à 11h

et samedi de 9h30 à 11h30

Adhésion gratuite.

Contact :

Michèle Etienne - 06 70 73 11 37

Bibliothèque de Bonny

Adhésion gratuite

Ouverte le mardi de 16h à 17h30

(hors vacances scolaires)

Le mercredi et le samedi de 10h à 12h

L'heure du conte : dernier samedi du mois,

à 11h (*enfants de 3 à 7 ans accompagnés*)

Les jeux de société : le 3^{ème} vendredi du mois à partir de 20h

Contact : Martine LECUGY Tél. 02 38 31 57 71

bibliothèque@bonnysurloire.fr

Catalogue sur : <http://mabib.fr/bonny>



BONNY S/LOIRE - rue de Bicêtre

Association "Lire à Beaulieu"

La bibliothèque propose des livres, pour la lecture ou pour le prêt.

Ouverte le mercredi de 10h30 à 12h00

et le samedi de 10h30 à 11h30

BEAULIEU S/LOIRE - 10 pl. de l'Eglise

Contact : Jean François Deberne 02 38 35 32 60

Bibliothèque de Châtillon « Robert-Louis Stevenson »

Romans, documentaires, bandes dessinées, livres large vision, revues, films DVD en prêt, livres audio. Cette bibliothèque associative propose plus de 8000 volumes. À ce fonds, qui s'enrichit chaque année de nouveaux titres, s'ajoutent les livres prêtés deux fois par an par la bibliothèque du Loiret (Conseil général).

Tarif : 10€ par personne, 15€ pour une famille, gratuit pour les moins de 18 ans et demandeurs d'emploi.

Contact : Claude Charbois - 02 38 31 99 65



DAMMARIÉ EN PUISAYE - 8, rue de la Mairie

Bibliothèque de Dammarie-en-puisaye

Bibliothèque de 1500 livres, très diversifiés et changés chaque année par le biais de la bibliothèque d'Orléans.

Ouvrages également écrits en gros caractères pour les personnes ayant des problèmes de vue.

Tarif : 5€ pour l'année.

Ouverte le samedi de 10h30 à 12h00

Contact :

Nicole Chaillou
06 13 41 94 42



Lundi, de 16h00 à 18h00
Mercredi, de 14h30 à 17h30
Jeudi, de 10h00 à 11h30
Samedi, de 10h00 à 12h00



CHÂTILLON S/LOIRE - rue du Cormier



Bibliothèque municipale d'Ousson-sur-Loire

Adhésion annuelle :

8€ pour les adultes, gratuite pour les enfants

Mardis de 15h30 à 17h00

et 1^{er} vendredi du mois de 15h30 à 17h00

Contact : bibliousson@outlook.fr

OUSSON-SUR-LOIRE- 7, rue du 14 Juillet

Bibliothèque Municipale d'Ouzouër-sur-trézée

Inaugurée en 2000, la bibliothèque est un service gratuit. Elle compte environ 150 inscrits et propose un espace jeunesse, un espace adultes et deux ateliers de création pour enfants le mercredi de 14h à 15h30.

Ouverte le mercredi de 14h à 17h

Contact : Marie-Claude Audin - 02 38 29 25 87



OUZOUËR-SUR-TRÉZÉE- 5/7 rue Saint Roch

Bibliothèque de la Bussière

Disponible et à votre écoute, une équipe de bénévoles vous accueille pour choisir vos livres : romans, policiers, fictions, documentaires, périodiques, BD adultes et enfants, romans jeunesse, contes.

Les mardi et le dernier vendredi du mois de 16h30 à 18h30.

Uniquement le mardi en juillet et août (16h30 à 18h30)

Fermée pendant les vacances de Noël

Contact : 02 38 35 98 92

LA BUSSIÈRE - 9 rue de Lyon

Fanfares, orchestres, chorales & harmonies

L'Harmonie de Bonny-sur-Loire

Dirigée par Christian Senez

Contact : Amélie Cör - 06 10 53 92 19



L'Harmonie municipale de Briare

Dirigée par Philippe Meunier

Contact : Centre socio-culturel - 02 38 31 22 45



L'Harmonie municipale de Beaulieu-sur-Loire

Dirigée par Megane Renault et Laurent Maréchal

Contact : Jean-François Deberne - 02 38 35 32 60



L'Union musicale de Châtillon-sur-Loire

Dirigée par Francis Charbonneaux

Contact : Francis Charbonneaux - 02 38 37 54 45

La Clef des chants, chorale à Châtillon-sur-Loire

Dirigée par Antoine Giovacchini

Contact : Martine Coutant - 02 38 31 10 04

musées - salles d'exposition

Musée des deux marines



Le Musée Conservatoire des Deux Marines et du Pont-Canal présente l'Histoire des marines de Loire et des Canaux : canal de Briare (de Loire en Seine) canal latéral et sa traversée de la Loire.

C'est le centre de découverte unique de ce qui était considéré comme le plus important carrefour batelier de France.

Ouvert

- du 1^{er} mars au 31 mai
- et du 1^{er} octobre au 15 novembre, de 14h à 18h.
- du 1^{er} juin au 30 septembre, de 10h à 12h30 et de 14h à 18h30.

BRIARE - 58, boulevard Buyser • Contact : Tél. 02 38 31 28 27 ou maison-2-marines@wanadoo.fr

Musée de la Préhistoire

Le musée municipal comporte deux étages, consacrés, l'un à la Préhistoire, l'autre à l'histoire locale.

L'association Castello est à l'origine de ce musée et a participé à son élaboration.

Ses membres assurent des visites commentées pour les groupes et les scolaires.

L'entrée est gratuite

Ouvert toute l'année

du mardi au samedi de 10h à 12h et de 14h à 17h.

Fermeture annuelle la 1^{ère} semaine de janvier



CHÂTILLON-SUR-LOIRE

Espace culturel municipal • Contact : Tél. 02 38 31 99 66 espaceculturel@chatillonsurloire.fr

MÉMO : Musée des Émaux et de la MOsaïque, de la perle et du bouton

Le Musée des Émaux et de la Mosaïque (MEMO), ouvert depuis 1994, est situé sur le site de production des Émaux de Briare, dans l'ancienne demeure de Jean-Félix Bapterosses, fondateur du produit Émaux de Briare.

La manufacture de Briare produit et exporte des émaux à travers le monde entier.

Visite de groupe uniquement, sur réservation

BRIARE • 1, boulevard Loreau

Contact : Tél. 02 38 31 20 51

info@musee-mosaïque.com



Château de Trousse-Barrière



Un bloc de pierres rouges, comprenant une cinquantaine de pièces, soutenu par deux tours rondes, une cour abritant des arbres remarquables. Le château de Trousse-Barrière fait partie intégrante du paysage briarais depuis la fin du XIX^e siècle.

Ce lieu est un incontournable de la ville, au même titre que les émaux et le Pont-Canal. Il abrite bon nombre d'expositions, tout au long de l'année.

Ouvert du vendredi au dimanche de 14h à 18h pendant les expositions

BRIARE - Contact : Tél. 02 38 31 20 08 (Mairie)

Maison du Terroir et d'Animations

Centre de valorisation du patrimoine gastronomique, culturel et naturel ayant pour objectifs la promotion des activités des producteurs ainsi que la commercialisation des produits locaux. Des animations sont organisées toute l'année : fête des plants et des plantes, animations pédagogiques en lien avec les productions locales et l'alimentation, balade gourmande, animation sur la rose dans tous ses états.

BEAULIEU SUR LOIRE • 3 place d'Armes

Contact: Tél. 06 73 36 06 60 - maison-du-terroir@beaulieu-sur-loire.fr

 @TerroirBeaulieusurLoire



Du 7 janvier au 10 mai et du 1^{er} au 31 octobre : mercredis et vendredis de 9 h à 12 h 30 et de 14 h à 17 h 45.

Du 11 mai au 20 septembre et du 18 novembre au 24 décembre : mercredis, jeudis, vendredis et samedis de 9 h à 12 h 30 et de 14 h à 17 h 45. Fermé dimanche et jours fériés.

Maison de Pays

Cette ancienne demeure du XVIII^e siècle vous propose des expositions diversifiées, des journées "portes ouvertes" avec animations, des visites guidées pour les scolaires et de la documentation touristique régionale. Cet équipement pluridisciplinaire, situé au coeur du village, a pour vocation d'être un lieu de diffusion culturelle et artistique. Ne manquez pas de visiter le 1^{er} étage, pour sa charpente aux poutres particulièrement mises en valeur.



- **juillet, août, septembre** : mardi au vendredi : 10h à 12h - 14h à 18h, samedi 9h à 12h - 14h à 17h
 - **octobre à décembre** : mardi au vendredi : 10h à 12h - 14h à 18h, samedi 9h30 à 12h - 14h à 17h
- Hors exposition : Fermé le samedi après-midi, dimanche et lundi

BONNY-SUR-LOIRE • 29, Grande rue

Contact : Martine Lecugy - 02 38 31 57 71 - maisondepays@bonnysurloire.fr

Château de la Bussière - Musée de la Pêche



©Pierre Marceau ADRT du Loiret

Forteresse au XII^e siècle, le château devient une demeure de plaisance au XVII^e siècle, puis un château familial habité au XIX^e siècle. Il ouvre ses portes à la visite en 1962 avec une remarquable collection d'objets sur la pêche en eau douce, fondue dans le mobilier familial.

Ce vaste monument en briques losangées, posé sur un étang de 5 hectares, respire l'harmonie.

En plus d'une grande promenade dans le parc, vous pouvez visiter le potager (labellisé jardin remarquable), résoudre en famille l'énigme des cabanes, jouer avec les jeux géants en bois ou encore déjouer le complot qui se trame contre le Comte de Chasseval, dans l'escape-game.

- **Avril-octobre** : tous les jours sauf mardi de 14h à 18h
- **Mai-juin-septembre** : tous les jours sauf mardi de 10h à 12h et de 14h à 18h
- **Juillet et août** : tous les jours de 10h à 18h

LA BUSSIÈRE • Contact : Château de la Bussière - Tél. 09 50 55 63 68 - chateau-de-la-bussiere.com

Maison Marret



Située Place du 11 novembre, la propriété dite « Marret » comprend une maison bourgeoise, un parc et un verger. La maison a été construite vers 1791 et fut habitée par la Famille Despond et ses descendants. La commune l'a rachetée en 1997 pour accueillir des salles d'exposition temporaires, l'École de Musique, l'Harmonie Fanfare de Beaulieu, un médecin et la police municipale.

Le jardin des 5 sens, rue du Verger, est aménagé dans la partie qui descend vers le canal latéral à la Loire : roseraie gourmande, labyrinthe végétal, spirale aromatique, verger et est ouvert toute l'année.

BEAULIEU-SUR-LOIRE • Place du 11 novembre

Espace culturel de Châtillon-sur-Loire



Situé à coté de la Mairie, il est composé de trois salles, dont une avec un puits de lumière en pyramide. Des expositions sur différents thèmes et des concerts variés y sont présentés toute l'année.

Ouvert toute l'année

Mardi au samedi : 10h à 12h - 14h à 17h.

Dimanches et jours fériés : 15h à 18h
selon disponibilité des exposants

Tél. 02 38 31 99 66 - espaceculturel@chatillonsurloire.fr

CHÂTILLON-SUR-LOIRE • 47, rue Franche

Écuries de Mussy - Atelier Galerie

Cet atelier est également un lieu d'expositions permanentes. Présentation de mon travail (peinture à l'huile, mobile de tissu peint, siège). Tout au long de l'année, présentation d'artistes à chaque fois différents.

Visite libre ou sur rendez-vous : 06 84 73 48 91

« Je suis souvent là. Osez pousser la porte, je vous accueillerai avec plaisir »

www.agnesfrattini.fr

ADON • Route de Feins





**COMMUNAUTÉ DE COMMUNES
BERRY LOIRE PUISAYE**

Rédaction et communication
Commission culture
Emmanuelle Sançois
culture@cc-berryloirepuisaye.fr

Conception : Divine Pack
Impression : Imprimerie Centrale
45500 Gien 02 38 67 00 26